

GPEARi

Gabinete de Planeamento, Estratégia,
Avaliação e Relações Internacionais
MINISTÉRIO DAS FINANÇAS

•
Office for Economic Policy
and International Affairs
MINISTRY OF FINANCE

NOTA ECONÓMICA DE CURTO PRAZO

Mai. • 2021

Ficha Técnica

Título

Nota Económica de Curto Prazo

Data de Fecho

10 | Maio | 2021

Edição

Departamento de Análise, Estudos e Previsão
Gabinete de Planeamento, Estratégia e Avaliação e Relações Internacionais
Ministério das Finanças
Rua da Alfândega, 5A
1100-016 Lisboa,
PORTUGAL
Telefone: +351 218 823 396
Fax: +351 218 823 399
[E-Mail: mf_dados@gpeari.gov.pt](mailto:mf_dados@gpeari.gov.pt)

[**www.gpeari.gov.pt**](http://www.gpeari.gov.pt)

Disclaimer:

As informações contidas neste documento foram compiladas ou entregues por fontes consideradas fidedignas e de boa-fé, mas nenhuma declaração ou garantia, expressa ou implícita, é feita quanto à sua exatidão, integralidade ou correção. Este documento é publicado para a assistência dos recetores, mas não deve ser invocado como autoridade ou tomada em substituição para o exercício de julgamento por parte do beneficiário e, portanto, não formam a base de qualquer contrato ou compromisso. O GPEARI - Ministério das Finanças não aceita qualquer responsabilidade por quaisquer danos diretos ou indiretos decorrentes de qualquer utilização deste documento ou do seu conteúdo.

ÍNDICE

| | | |
|-----------|--------------------------------------|-----------|
| 1. | Síntese | 1 |
| 2. | Atividade Económica - Oferta | 2 |
| 2.1 | Indústria | 3 |
| 2.2 | Comércio a Retalho | 4 |
| 2.3 | Construção | 5 |
| 2.4 | Serviços | 6 |
| 3. | Atividade Económica – Procura | 8 |
| 3.1 | Consumo Privado | 8 |
| 3.2 | Investimento | 11 |
| 3.3 | Mercado de Trabalho | 13 |
| 3.4 | Preços | 16 |
| 3.5 | Comércio e Contas Externas | 19 |
| 4. | Endividamento | 27 |

1. SÍNTESE

AGREGADOS MACROECONÓMICOS

| | 2018 | 2019 | 2020 | 2019 III | 2019 IV | 2020 I | 2020 II | 2020 III | 2020 IV | 2021 I |
|---|-------------|-------------|--------------|-------------|------------|-------------|--------------|--------------|--------------|-------------|
| Taxas de variação homólogas reais (%) | | | | | | | | | | |
| PIB | 2,8 | 2,5 | -7,6 | 2,3 | 2,6 | -2,2 | -16,4 | -5,6 | -6,1 | -5,4 |
| Consumo Privado | 2,6 | 2,6 | -5,9 | 2,8 | 2,5 | -0,4 | -14,4 | -4,0 | -4,7 | : |
| Famílias | 2,7 | 2,7 | -6,0 | 2,9 | 2,6 | -0,4 | -14,9 | -4,1 | -4,7 | : |
| Duradouros | 5,7 | 1,7 | -7,6 | 1,2 | 2,9 | -3,9 | -25,9 | 2,5 | -3,5 | : |
| Não-Duradouros | 2,3 | 2,8 | -5,8 | 3,1 | 2,5 | 0,0 | -13,7 | -4,8 | -4,9 | : |
| ISFLSF | 1,4 | 1,2 | -1,2 | 1,5 | 0,8 | -0,1 | -1,1 | -1,8 | -1,8 | : |
| Consumo Público | 0,6 | 0,7 | 0,4 | 0,9 | 1,7 | 0,1 | -4,0 | 2,7 | 2,8 | : |
| Formação Bruta de Capital Fixo | 6,2 | 5,4 | -1,9 | 4,3 | 2,6 | -0,3 | -8,5 | 0,7 | 0,3 | : |
| Construção | 4,7 | 7,2 | 4,7 | 7,2 | 4,7 | 1,0 | 5,6 | 5,8 | 6,4 | : |
| Outras Máquinas e Equipamento | 9,2 | 4,3 | -6,7 | 2,0 | 1,8 | -5,2 | -19,0 | -1,1 | -1,3 | : |
| Produtos de propriedade intelectual | 6,4 | 6,2 | -1,3 | 6,5 | 4,1 | 1,4 | -2,6 | -1,5 | -2,3 | : |
| Exportações (B&S) | 4,1 | 3,9 | -18,6 | 3,0 | 6,7 | -5,3 | -39,2 | -16,0 | -14,4 | : |
| Bens | 3,4 | 3,3 | -11,4 | 0,6 | 7,3 | -4,3 | -33,2 | -3,3 | -4,8 | : |
| Serviços | 5,8 | 5,4 | -34,0 | 8,0 | 5,5 | -7,4 | -52,1 | -41,7 | -34,6 | : |
| Importações (B&S) | 5,0 | 4,7 | -12,0 | 5,7 | 3,4 | -1,8 | -29,1 | -11,1 | -6,5 | : |
| Bens | 4,9 | 4,0 | -10,3 | 4,8 | 2,3 | -1,3 | -28,1 | -7,8 | -4,2 | : |
| Serviços | 5,6 | 8,4 | -20,3 | 10,5 | 8,6 | -4,2 | -33,7 | -26,5 | -17,1 | : |
| Contributos para a taxa de variação do PIB (p.p.) | | | | | | | | | | |
| Procura Interna | 3,1 | 2,8 | -4,6 | 3,4 | 1,2 | -0,7 | -11,8 | -3,5 | -2,5 | : |
| <i>da qual: variação de stocks</i> | 0,3 | 0,0 | -0,6 | 0,7 | -1,1 | -0,4 | -0,3 | -1,5 | 0,0 | : |
| Procura Externa Líquida | -0,3 | -0,3 | -2,9 | -1,1 | 1,4 | -1,5 | -4,6 | -2,1 | -3,5 | : |
| Taxas de variação em cadeia reais (%) | | | | | | | | | | |
| PIB | - | - | - | 0,5 | 0,7 | -4,0 | -14,0 | 13,4 | 0,2 | -3,3 |
| Deflatores | | | | | | | | | | |
| PIB | 1,8 | 1,7 | 2,4 | 1,8 | 1,7 | 1,8 | 4,4 | 1,6 | 1,9 | : |
| Consumo Privado | 1,6 | 1,0 | 0,9 | 0,7 | 0,8 | 1,0 | 1,1 | 1,1 | 0,7 | : |
| Consumo Público | 2,8 | 2,6 | 4,8 | 2,5 | 2,7 | 4,7 | 9,7 | 2,8 | 2,4 | : |
| Formação Bruta de Capital Fixo | 3,0 | 2,5 | 1,3 | 2,4 | 1,9 | 1,6 | 1,7 | 1,1 | 0,9 | : |
| Exportações (B&S) | 2,3 | 0,5 | -2,0 | 0,1 | 0,1 | 0,3 | -2,2 | -3,7 | -2,3 | : |
| Importações (B&S) | 2,8 | 0,0 | -3,6 | -1,1 | -0,5 | -0,1 | -6,0 | -5,0 | -4,0 | : |
| Taxas de variação homólogas reais (%) | | | | | | | | | | |
| VAB | 2,7 | 2,4 | -6,4 | 2,4 | 2,2 | -2,2 | -14,9 | -4,6 | -4,0 | : |
| Agricultura, silvicultura e pescas | -1,1 | 3,4 | -9,0 | 4,1 | 1,5 | -5,4 | -9,1 | -10,9 | -10,8 | : |
| Indústria, energia, água e saneamento | 4,5 | -0,8 | -7,6 | -1,8 | -1,7 | -4,3 | -20,9 | -3,1 | -2,3 | : |
| Construção | 3,6 | 5,1 | 3,2 | 4,9 | 3,0 | 0,5 | 3,9 | 4,1 | 4,5 | : |
| Serviços | 2,3 | 3,0 | -6,6 | 3,2 | 3,2 | -1,7 | -14,7 | -5,2 | -4,7 | : |
| Área do euro (19 países) taxas de variação homólogas reais (%) | | | | | | | | | | |
| PIB | 1,9 | 1,3 | -6,7 | 1,4 | 1,0 | -3,3 | -14,6 | -4,1 | -4,9 | -1,8 |
| Consumo Privado | 1,5 | 1,3 | -8,0 | 1,5 | 1,2 | -3,9 | -16,1 | -4,5 | -7,7 | : |
| Consumo Público | 1,2 | 1,8 | 1,2 | 2,1 | 2,0 | 1,2 | -1,3 | 2,5 | 2,5 | : |
| Formação Bruta de Capital Fixo | 3,2 | 5,7 | -8,4 | 3,5 | 4,7 | 0,8 | -20,8 | -4,6 | -8,4 | : |
| Exportações (B&S) | 3,6 | 2,5 | -9,6 | 2,9 | 1,8 | -3,1 | -21,4 | -8,9 | -5,1 | : |
| Importações (B&S) | 3,6 | 3,9 | -9,2 | 2,9 | 2,5 | 0,3 | -20,5 | -9,1 | -7,1 | : |

Fonte: INE

2.ATIVIDADE ECONÓMICA - OFERTA

Evolução do PIB
(VH, VC, %)

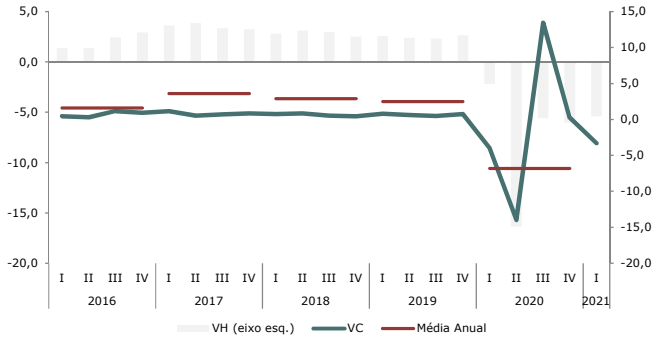

Fonte: INE

Indicadores de Confiança
(S.R.E., MM3, VCS)

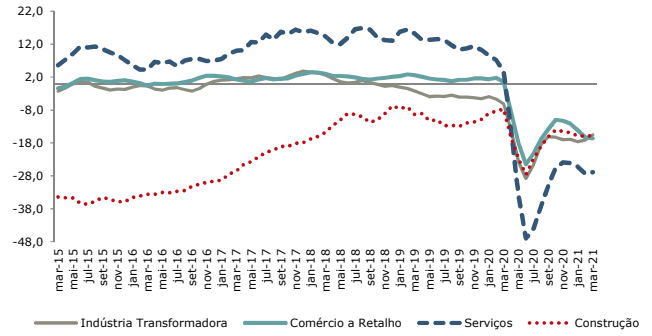

Fonte: INE

Contributos para a variação do PIB
(p.p.)

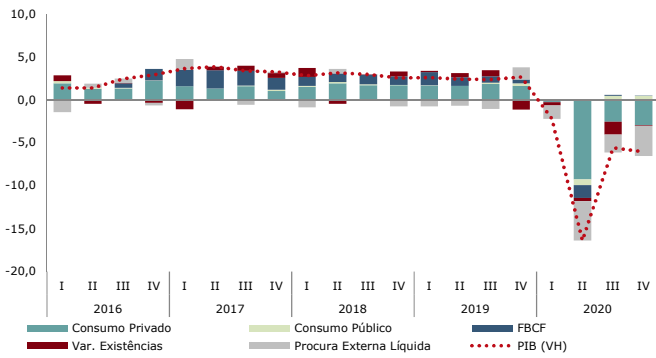

Fonte: INE

Indicadores Coincidentes da Atividade Económica
(MM3)

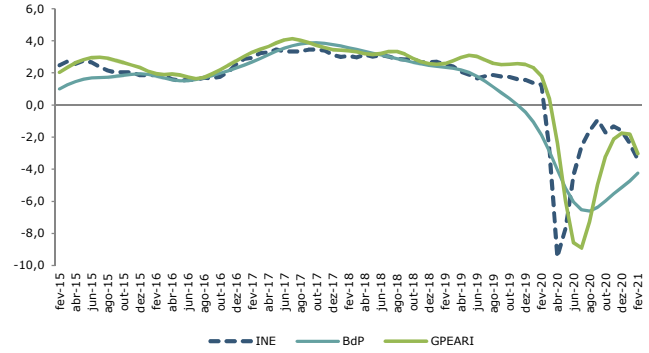

Fonte: BdP, INE e GPEARI

Indicador Avançado
(Amplitude Ajustada, MM3)

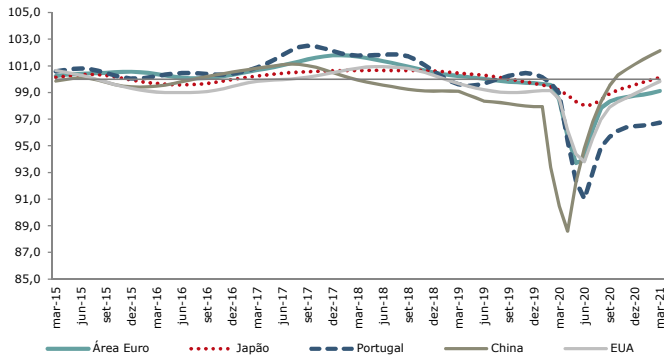

Nota: Um valor acima de 100 sinaliza uma recuperação económica.

Fonte: OCDE

Consumo de Eletricidade (corrigido de temperatura) e Indicador de Clima Económico

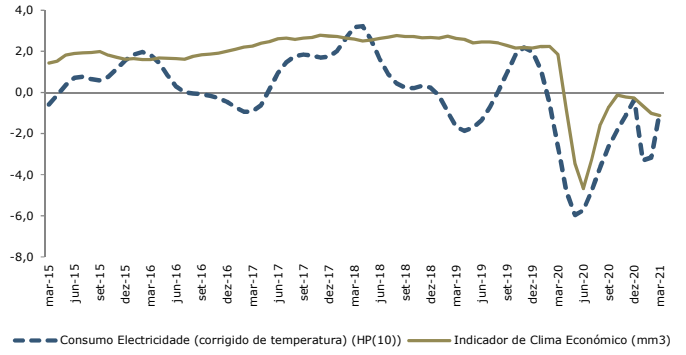

Fonte: REN, INE

2.1 INDÚSTRIA

Indicadores de Confiança da Indústria
(S.R.E., MM3, VCS)

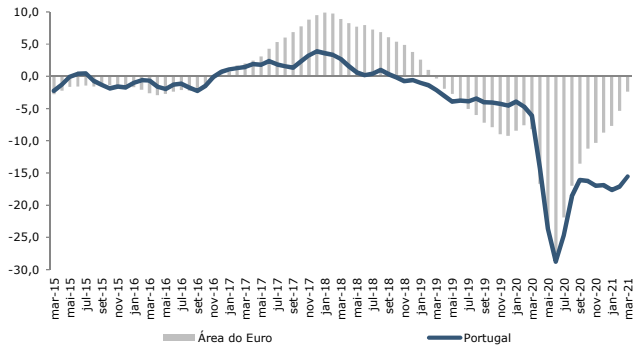

Fonte: CE

Atividade da Indústria Transformadora
(S.R.E., MM3, VCS)

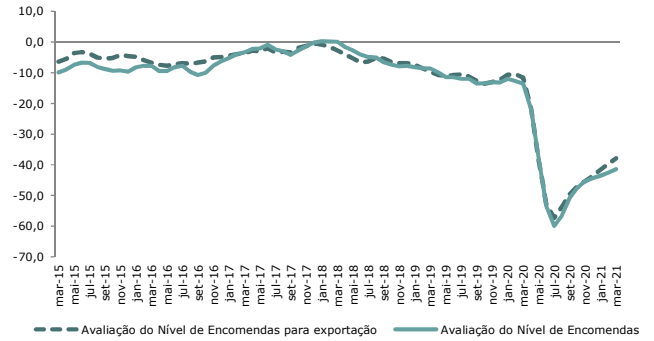

Fonte: CE

Atividade da Indústria Transformadora
(VH, %, MM3)

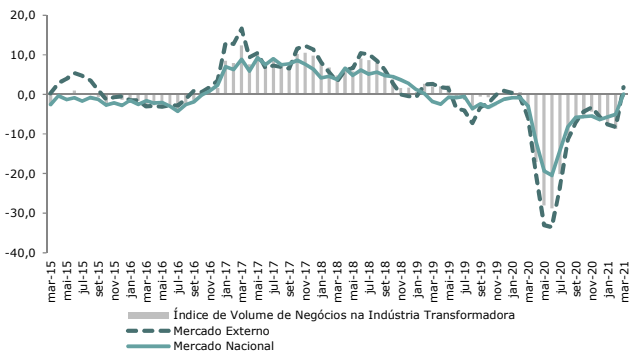

Fonte: INE

Atividade da Indústria Transformadora
(VH, %, MM3, VCS)

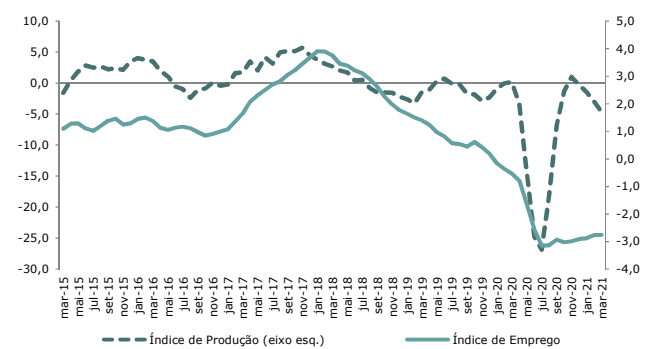

Fonte: INE

Taxa de Utilização da Capacidade Produtiva
(%, MM4T, VCS)

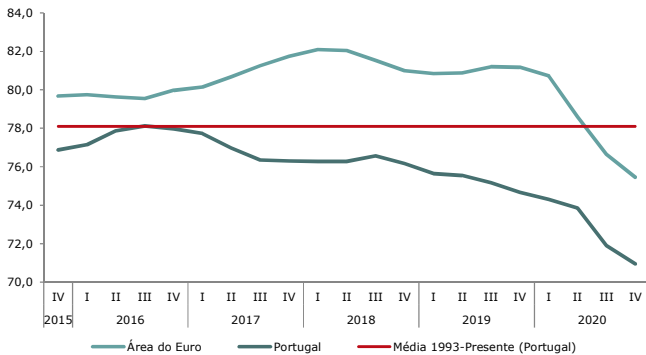

Fonte: CE

Indicador de Confiança da Indústria Transformadora
(Diferenças Homólogas, Contributos, MM3)

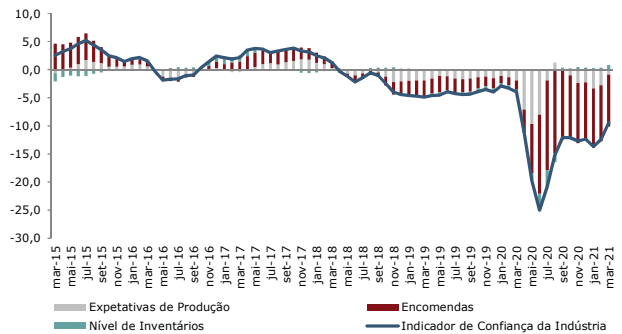

Fonte: INE

2.2 COMÉRCIO A RETALHO

Indicadores de Confiança do Comércio (S.R.E., MM3, VCS)

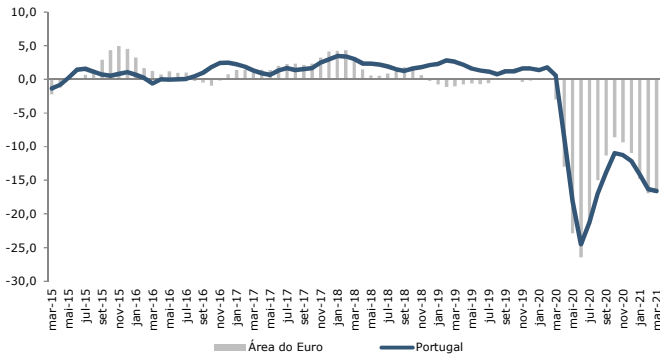

Fonte: CE

Indicadores de Confiança do Comércio (S.R.E., MM3, VCS)

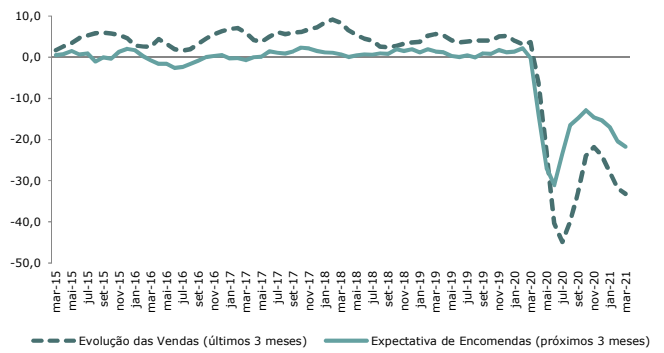

Fonte: CE

Índice de Volume de Negócios no Comércio a Retalho (VH, %, MM3, VCS)

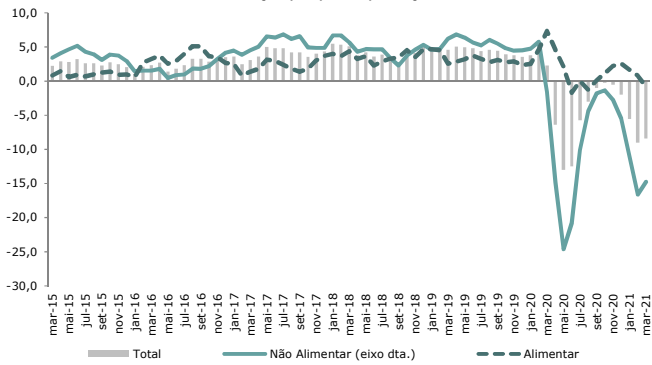

Fonte: INE

VAB e I.V.N. no Comércio a Retalho (VH, %)

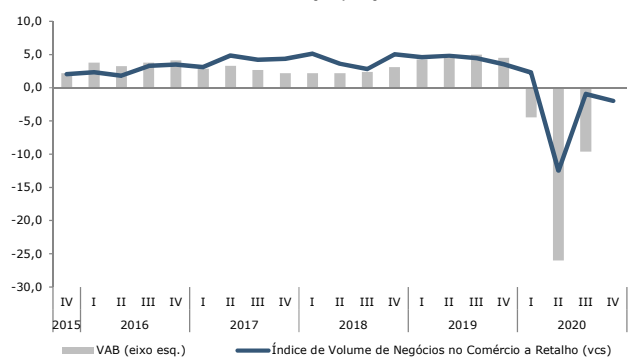

Nota: VAB do Comércio e reparação de veículos; alojamento e restauração.

Fonte: INE

Indicador de Confiança do Comércio a Retalho (Diferenças Homólogas, Contributos, MM3)

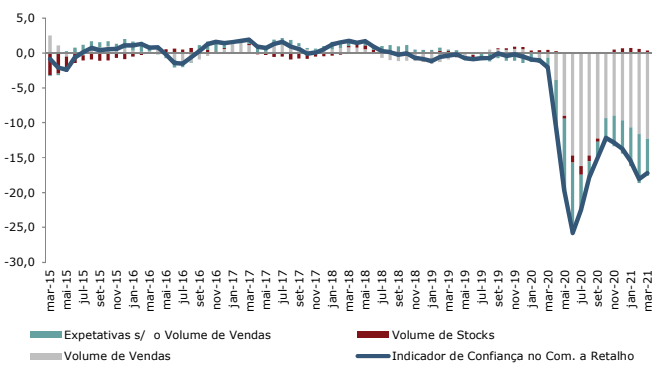

Fonte: CE

Indicador de Confiança do Comércio a Retalho (Intervalo de Confiança, 1 Desvio-Padrão)

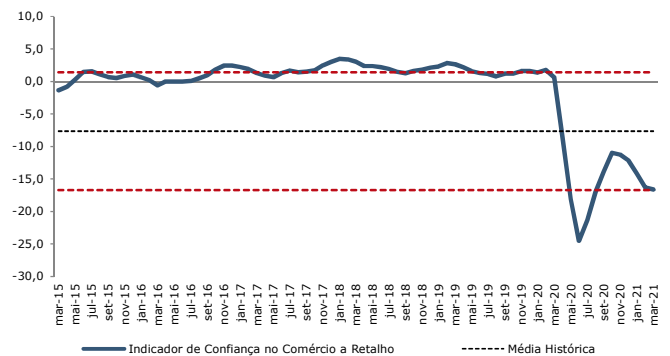

Fonte: CE

2.3 CONSTRUÇÃO

Indicadores de Confiança da Construção (S.R.E., MM3, VCS)

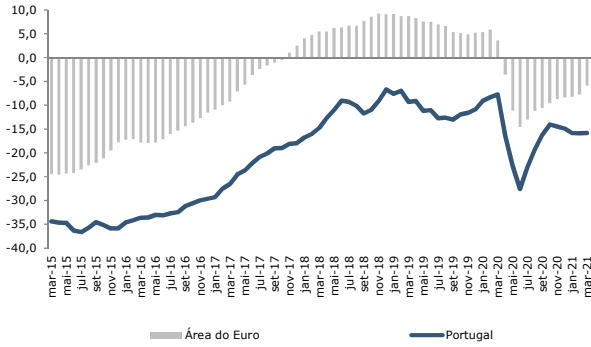

Fonte: CE

Indicadores de Confiança da Construção (S.R.E., MM3, VCS)

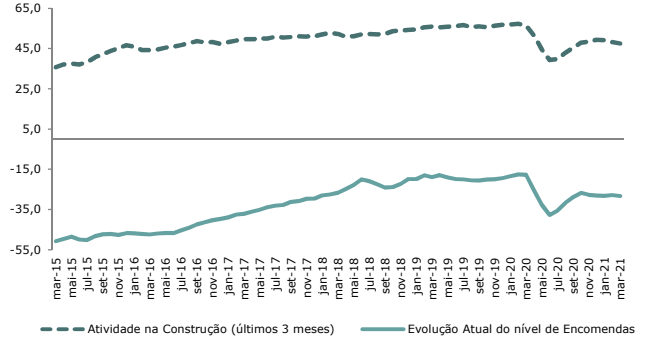

Fonte: CE

Atividade na Construção e Obras Públicas (VH, %, MM3)

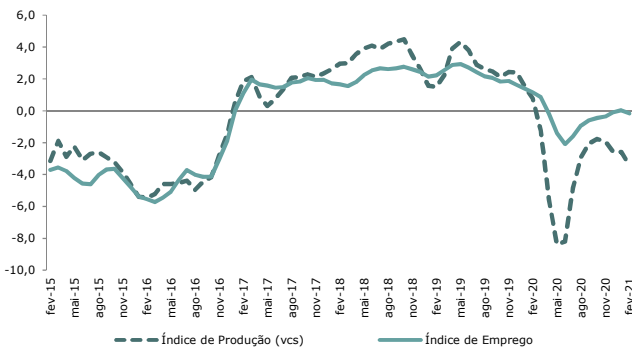

Fonte: INE

VAB e Índice de Produção, Construção e Obras Públicas (VH, %)

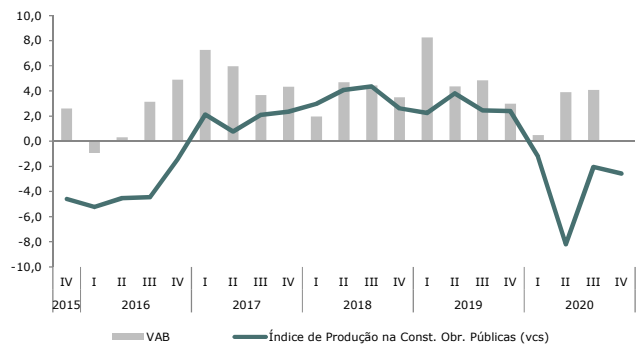

Fonte: INE

Indicador de Confiança da Construção (Diferenças Homólogas, Contributos, MM3)

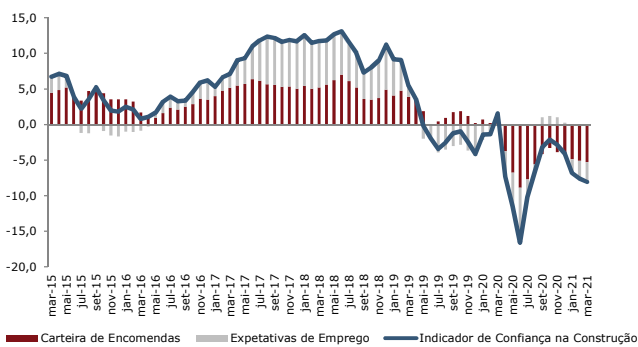

Fonte: CE

Indicador de Confiança da Construção (Intervalo de Confiança, 1 Desvio-Padrão)

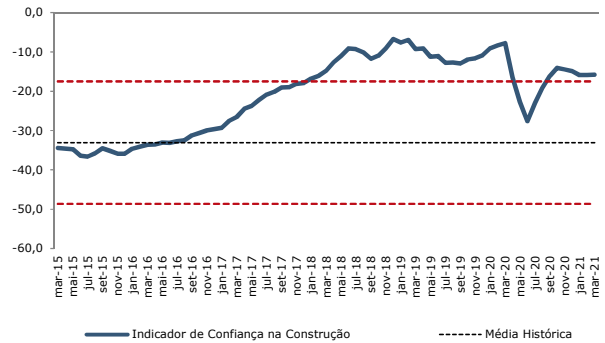

Fonte: CE

2.4 SERVIÇOS

Indicadores de Confiança dos Serviços (S.R.E., MM3, VCS)

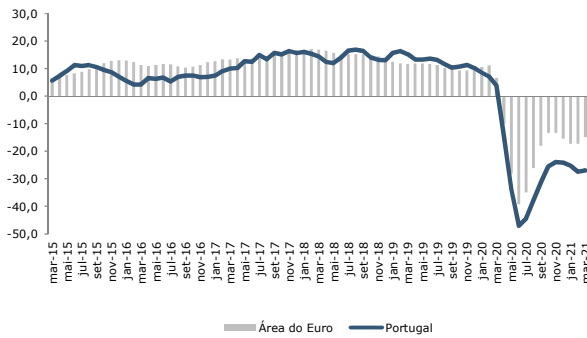

Fonte: CE

Indicadores de Confiança dos Serviços (S.R.E., MM3, VCS)

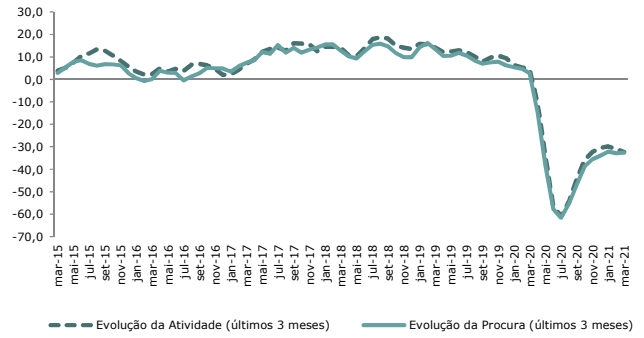

Fonte: CE

Atividade nos Serviços (VH, %, MM3)

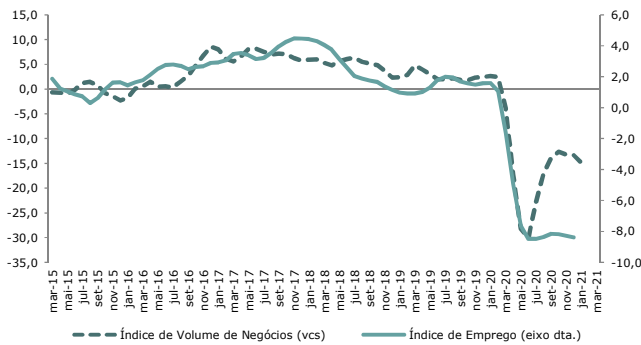

Fonte: INE

Taxa de Utilização da Capacidade nos Serviços (% , VCS)

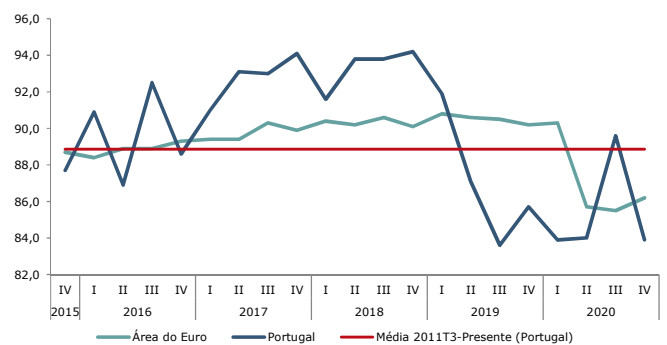

Fonte: Eurostat

Indicador de Confiança dos Serviços (Diferenças Homólogas, Contributos, MM3)

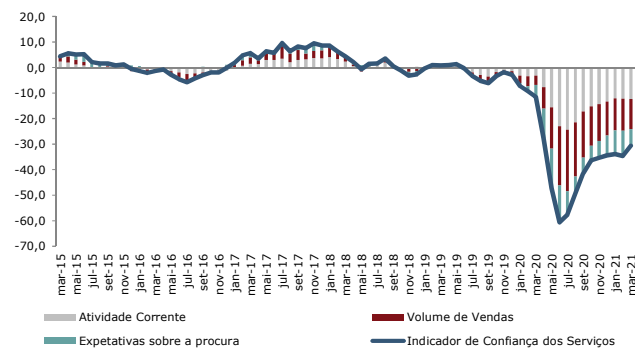

Fonte: CE

Indicador de Confiança dos Serviços (Intervalo de Confiança, 1 Desvio-Padrão)

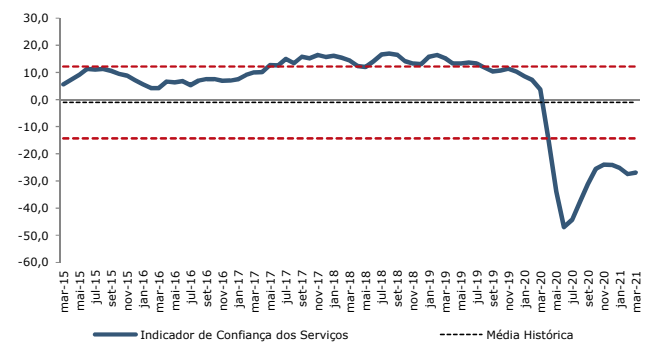

Fonte: CE

| | Fonte | Unidade | 2019 | 2020 | 2019 IV | 2020 I | 2020 II | 2020 III | 2020 IV | mar-20 | jan-21 | fev-21 | mar-21 |
|---|--------|-----------------|--------|--------|---------|--------|---------|----------|---------|--------|--------|--------|--------|
| Indicador Coincidente e de Ativ. Económica | INE | VH (%), MM3 | 1,8 | -2,4 | 1,6 | -2,7 | -4,3 | -0,9 | -1,6 | -2,7 | -2,4 | -3,4 | : |
| " | BdP | VH (%) | 1,1 | -5,1 | -0,4 | -2,9 | -6,0 | -6,4 | -5,1 | -4,1 | -4,3 | -3,7 | : |
| " | GPEARI | VH (%) | 2,7 | -3,7 | 2,5 | 0,4 | -8,6 | -5,0 | -1,7 | -1,9 | -2,1 | -5,3 | : |
| Indicador de Clima Económico | INE | S.R.E. (MM3) | 2,4 | -1,0 | 2,1 | 1,8 | -4,7 | -0,7 | -0,3 | 1,8 | -0,6 | -1,0 | -1,1 |
| Indicador Avançado da OCDE | | | | | | | | | | | | | |
| Área do Euro | OCDE | Índice | 99,9 | 97,4 | 99,7 | 98,5 | 94,0 | 98,3 | 98,8 | 96,4 | 98,9 | 99,1 | 99,3 |
| Portugal | | | 100,0 | 95,5 | 100,4 | 99,0 | 91,0 | 95,7 | 96,5 | 98,0 | 96,6 | 96,7 | 96,9 |
| Indicador de Sentimento Económico | CE | | 108,2 | 87,8 | 107,2 | 104,3 | 70,9 | 87,8 | 88,1 | 99,4 | 87,4 | 85,5 | 93,1 |
| Cons. Electricidade (corr. temp.) | REN | VH (%) | -0,1 | -2,5 | 3,4 | 2,9 | -10,9 | -1,4 | -1,5 | 2,0 | -2,6 | -4,6 | -1,8 |
| Consumidores - Sit. Econ. do País | | | | | | | | | | | | | |
| Últimos 12 meses | INE | S.R.E. | -1,4 | -46,0 | -0,8 | -5,7 | -43,7 | -65,9 | -68,6 | -10,1 | -69,2 | -75,6 | -71,8 |
| Próximos 12 meses | | | -3,7 | -40,4 | -3,2 | -12,2 | -55,8 | -47,2 | -46,2 | -23,0 | -35,4 | -44,2 | -29,3 |
| Importação de Bens Duradouros | | | | | | | | | | | | | |
| | | VH (%) | 2,9 | -20,6 | 0,6 | 4,2 | -39,7 | -24,2 | -21,1 | 3,5 | -30,5 | -9,1 | -3,4 |
| Constituição de Empresas na Hora | IRN | VH (%) | 3,3 | -50,9 | -6,9 | -32,4 | -79,8 | -44,5 | -56,0 | -56,2 | -73,3 | -96,9 | : |
| Saldo Natural (Const. - Diss.) | | | 31 694 | 24 196 | 4 726 | 8 595 | 3 661 | 6 813 | 5 127 | 1 672 | 1 339 | 1 472 | 2 631 |
| Constituições | | N.º de empresas | 49 525 | 37 560 | 11 523 | 12 082 | 6 208 | 9 902 | 9 368 | 2 476 | 3 141 | 2 781 | 3 507 |
| Dissoluções | | | 17 831 | 13 364 | 6 797 | 3 487 | 2 547 | 3 089 | 4 241 | 804 | 1 802 | 1 309 | 876 |
| Insolvências | | | 2 203 | 2 273 | 543 | 582 | 597 | 600 | 494 | 181 | 187 | 154 | 227 |
| Saldo Natural (Const. - Diss.) | | | 19,9 | -23,7 | 6,3 | -27,0 | -54,5 | -4,7 | 8,5 | -48,3 | -66,3 | -50,1 | 57,4 |
| Constituições | | VH (%) | 8,8 | -24,2 | -1,1 | -24,2 | -46,4 | -5,6 | -18,7 | -44,1 | -42,8 | -32,4 | 41,6 |
| Dissoluções | | | -6,6 | -25,1 | -5,6 | -16,3 | -27,8 | -7,6 | -37,6 | -32,9 | 18,2 | 12,9 | 9,0 |
| Insolvências | | | -6,6 | 3,2 | -0,4 | 6,2 | 2,2 | 13,6 | -9,0 | -3,2 | -13,8 | -16,3 | 25,4 |
| Indicador de Confiança da Indústria (vcs) | | | | | | | | | | | | | |
| Portugal | | | -3,6 | -17,0 | -4,5 | -6,1 | -28,8 | -16,1 | -16,9 | -9,1 | -18,2 | -16,5 | -11,9 |
| Avaliação Nível de Encomendas | CE | S.R.E. | -11,7 | -40,6 | -13,2 | -13,5 | -53,6 | -50,8 | -44,3 | -16,0 | -42,7 | -42,2 | -39,3 |
| Stocks de produtos acabados | | | 3,7 | 5,7 | 4,8 | 3,7 | 12,2 | 3,2 | 3,8 | 3,8 | 1,8 | 2,4 | -0,2 |
| Expetativas Produção (próximos meses) | | | 4,5 | -4,6 | 4,3 | -1,2 | -20,5 | 5,6 | -2,5 | -7,4 | -10,0 | -4,8 | 3,4 |
| Área do Euro | | | -5,2 | -14,5 | -9,2 | -8,2 | -27,3 | -13,6 | -8,8 | -11,3 | -6,1 | -3,2 | 2,1 |
| Índice Vol. de Negócios na Indústria | | | -1,2 | -10,7 | -0,3 | -4,1 | -25,9 | -6,3 | -6,1 | -9,3 | -9,0 | -3,4 | 15,9 |
| do qual: Indústria Transformadora | INE | | 0,3 | -11,7 | 1,1 | -4,1 | -28,8 | -6,7 | -6,6 | -11,1 | -11,6 | -5,9 | 16,9 |
| do qual: Mercado Externo | | | -0,8 | -13,2 | 0,9 | -5,8 | -33,5 | -7,0 | -5,6 | -14,3 | -12,3 | -2,5 | 22,9 |
| Índice de Produção Industrial (vcs) | | | -2,3 | -7,0 | 0,4 | -1,0 | -24,2 | -0,6 | -2,1 | -6,6 | -6,1 | -2,8 | 5,0 |
| do qual: Indústria Transformadora | | VH (%) | -1,0 | -8,3 | -0,9 | -3,3 | -26,9 | -1,3 | -1,4 | -10,0 | -4,9 | -6,4 | 4,7 |
| Veículos Automóveis Produzidos | | | 17,4 | -23,6 | 17,1 | -18,3 | -55,2 | -8,0 | -10,0 | -46,1 | -12,5 | -15,5 | 70,9 |
| Ligeiros de Passageiros | ACAP | | 20,5 | -25,1 | 21,3 | -20,5 | -55,9 | -9,8 | -10,8 | -47,1 | -12,1 | -6,4 | 68,5 |
| Comerciais Ligeiros | | | 5,9 | -14,3 | 2,8 | -4,5 | -50,9 | 1,9 | -4,2 | -39,3 | -12,6 | -60,9 | 79,9 |
| Comerciais Pesados | | | 1,4 | -42,7 | -11,3 | -36,4 | -63,7 | -38,3 | -32,1 | -61,1 | -37,3 | -5,3 | 89,9 |
| Produção para Exportação | | | 17,4 | -23,1 | 17,8 | -17,7 | -54,9 | -6,0 | -10,8 | -45,9 | -13,8 | -5,4 | 72,4 |
| Indicador Confiança no Com. Retalho (vcs) | | | | | | | | | | | | | |
| Portugal | | | 1,7 | -12,5 | 1,6 | 0,6 | -24,5 | -13,9 | -12,2 | -1,6 | -15,0 | -19,7 | -15,1 |
| Evolução das vendas (últimos 3 meses) | CE | S.R.E. | 4,6 | -23,3 | 5,2 | 3,7 | -40,4 | -32,7 | -23,8 | 5,8 | -28,8 | -35,5 | -35,4 |
| Volume de Stock (situação atual) | | | 4,3 | 4,6 | 4,3 | 2,9 | 7,6 | 5,5 | 2,3 | 2,6 | 0,8 | 0,8 | 3,8 |
| Expetativas Atividade (próximos 3 meses) | | | 4,7 | -9,6 | 3,9 | 1,0 | -25,6 | -3,3 | -10,4 | -7,8 | -15,4 | -22,8 | -6,2 |
| Área do Euro | | | -0,5 | -12,9 | -0,2 | -3,0 | -26,4 | -11,3 | -10,9 | -8,7 | -18,5 | -19,1 | -12,2 |
| Índ. Vol. Neg. Com. Retalho (defl., vcs) | | | 4,3 | -3,3 | 3,6 | 2,3 | -12,5 | -1,0 | -2,0 | -6,1 | -9,9 | -14,3 | -0,1 |
| do qual: Alimentar | INE | VH (%) | 2,9 | 2,1 | 2,3 | 7,3 | -1,7 | 0,1 | 2,6 | 9,3 | 0,9 | -1,3 | -2,0 |
| do qual: Não Alimentar | | | 5,5 | -7,4 | 4,5 | -1,6 | -20,8 | -1,8 | -5,5 | -17,9 | -18,1 | -24,3 | 1,8 |
| Indicador de Confiança da Construção (vcs) | | | | | | | | | | | | | |
| Portugal | | | -11,0 | -16,6 | -10,8 | -7,7 | -27,6 | -16,1 | -14,9 | -8,6 | -15,2 | -17,0 | -15,2 |
| Evolução do nível de Encomendas | CE | S.R.E. | -19,7 | -28,1 | -19,4 | -17,7 | -37,7 | -28,9 | -28,1 | -20,2 | -25,7 | -29,7 | -29,4 |
| Expetativas de Emprego (próximos 3m) | | | -2,3 | -5,1 | -2,2 | 2,3 | -17,6 | -3,3 | -1,7 | 2,9 | -4,7 | -4,4 | -1,0 |
| Área do Euro | | | 6,7 | -7,5 | 5,2 | 3,6 | -14,5 | -10,6 | -8,3 | -0,8 | -7,7 | -7,5 | -2,3 |
| Índ. Prod. na Construção e OP (vcs) | | | 2,7 | -3,5 | 2,4 | -1,2 | -8,2 | -2,0 | -2,6 | -4,3 | -2,4 | -4,7 | : |
| do qual: Construção de Edifícios | INE | VH (%) | 2,3 | -3,7 | 1,4 | -0,6 | -7,9 | -2,7 | -3,5 | -4,0 | -3,6 | -6,2 | : |
| do qual: Engenharia Civil | | | 3,3 | -3,3 | 4,0 | -2,2 | -8,6 | -1,0 | -1,2 | -4,9 | -0,7 | -2,4 | : |
| Indicador de Confiança dos Serviços (vcs) | | | | | | | | | | | | | |
| Portugal | | | 12,4 | -24,6 | 10,3 | 3,8 | -47,0 | -31,1 | -24,1 | -4,2 | -24,8 | -32,5 | -23,4 |
| Evolução da Atividade (últimos 3 meses) | CE | S.R.E. | 11,1 | -31,5 | 9,5 | 4,6 | -56,1 | -44,1 | -30,5 | 1,6 | -29,7 | -35,0 | -32,1 |
| Evolução da Procura (últimos 3 meses) | | | 9,6 | -33,9 | 6,2 | 2,8 | -57,7 | -46,9 | -33,9 | -4,3 | -27,5 | -37,4 | -32,9 |
| Expetativas Procura (próximos 3 meses) | | | 16,4 | -8,4 | 15,1 | 3,9 | -27,1 | -2,4 | -7,9 | -9,9 | -17,1 | -25,2 | -5,1 |
| Área do Euro | | | 10,8 | -16,5 | 9,9 | 6,7 | -39,2 | -18,0 | -15,4 | -2,3 | -17,7 | -17,0 | -9,6 |
| Índ. Volume Negócios Serviços (vcs) | | | 2,8 | -15,4 | 2,4 | -3,9 | -30,1 | -14,0 | -13,4 | -16,5 | -16,5 | -20,0 | : |
| do qual: Com. grosso; reparação de veíc. | INE | VH (%) | 1,8 | -9,6 | 1,1 | -4,2 | -23,2 | -5,4 | -5,4 | -13,9 | -7,0 | -11,2 | : |

3. ATIVIDADE ECONÓMICA - PROCURA

3.1 CONSUMO PRIVADO

Contributos para a evolução do Consumo Privado (p.p.)

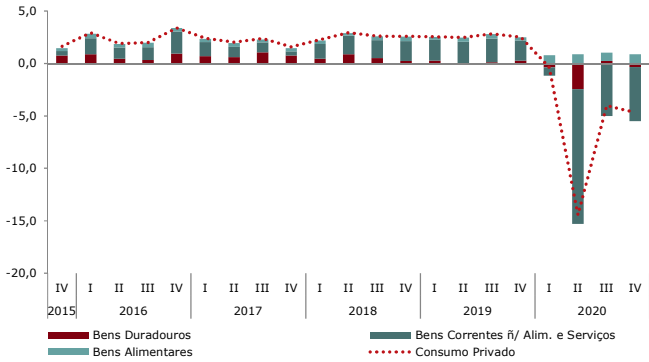

Indicadores Coincidentes e de Confiança (MM3)

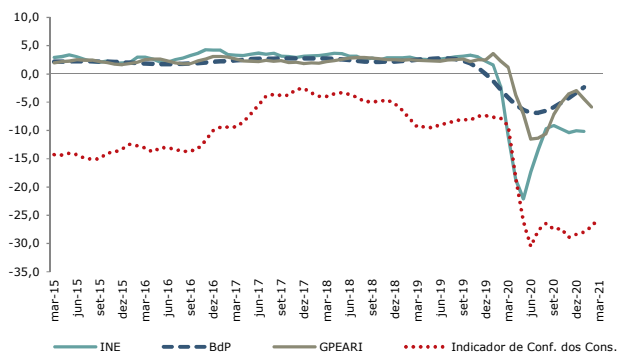

Venda de Automóveis Leigos Passageiros (Unidades, VH, %, MM3)

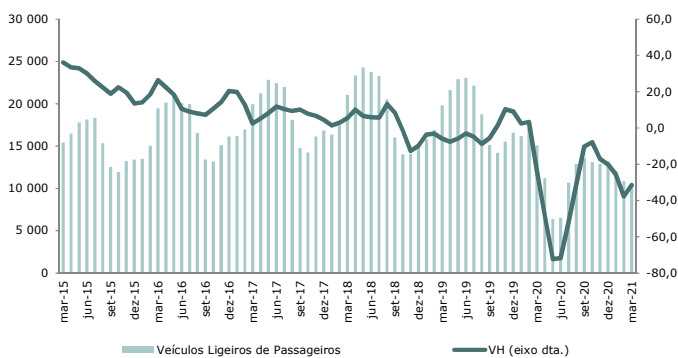

Levantamentos e Compras ATM e Crédito ao Consumo (VH, %, MM3)

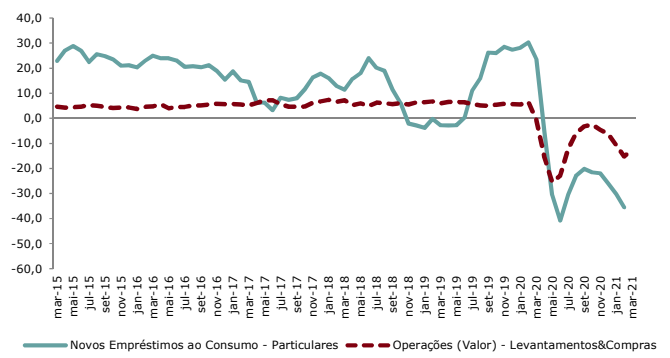

Vendas de Gasolina (VH, %, HP(10))

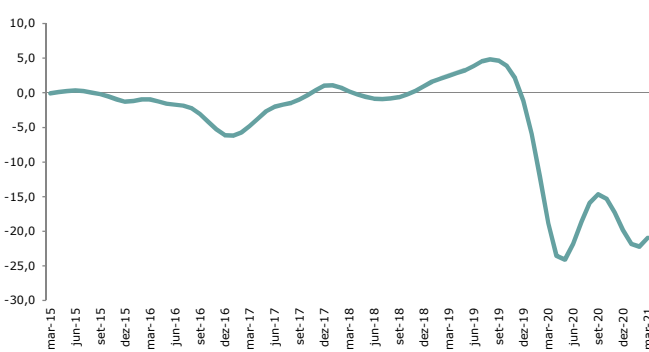

Evolução da Atividade e da Procura de Bens de Consumo (S.R.E., MM3)

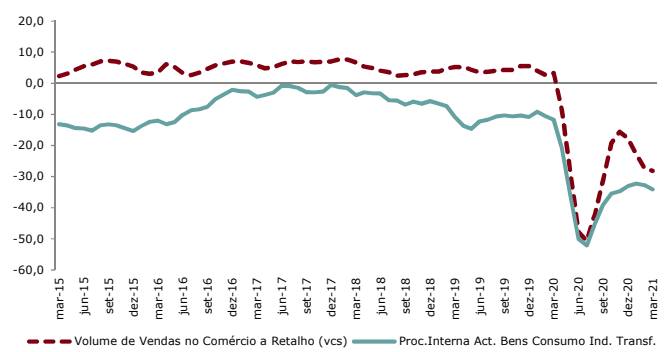

Indicador Quantitativo do Consumo Privado
(VH, %, MM3)

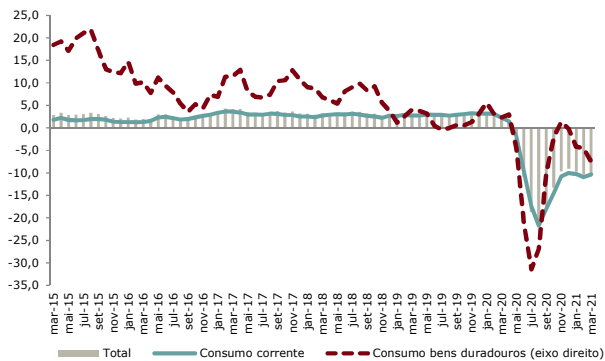

Fonte: INE

Indicador de Stress Financeiro
(S.R.E., MM3)

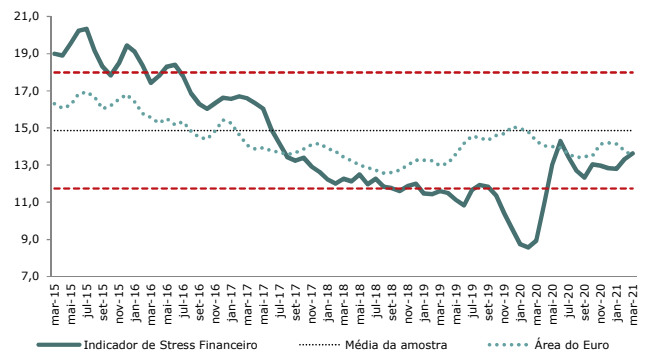

Nota: % de respostas que, no Inquérito Mensal de Conjuntura aos Consumidores, assinalam que recorreram a poupanças ou endividaram-se para satisfazer o seu nível de despesa corrente.

Fonte: CE, cálculo GPEARI

Índice de Confiança dos Consumidores
(Diferenças Homólogas, Contributos, MM3)

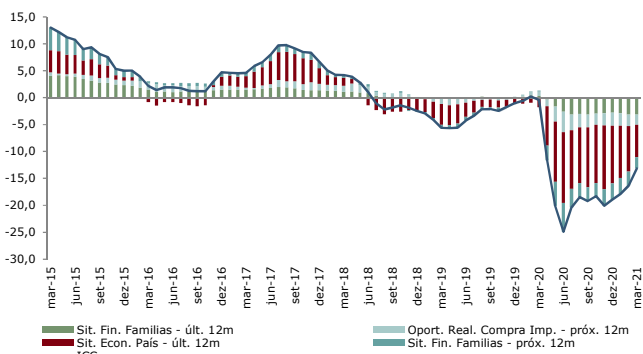

Fonte: INE

Índice de Confiança dos Consumidores
(Intervalo de Confiança, 1 Desvio-Padrão)

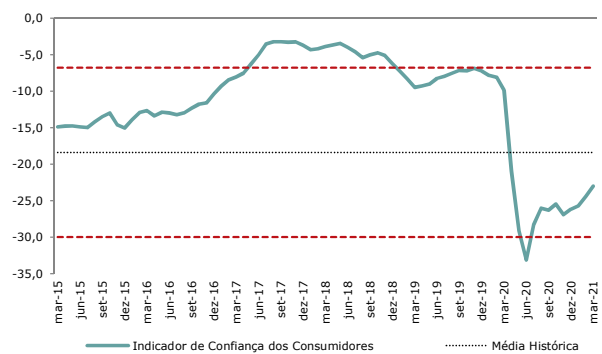

Fonte: INE

| Indicadores | Fonte | Unidade | 2019 | 2020 | 2020 I | 2020 II | 2020 III | 2020 IV | 2021 I | mar-20 | jan-21 | fev-21 | mar-21 |
|--|-------|----------------|-------------|--------------|--------------|--------------|--------------|--------------|--------------|--------------|--------------|--------------|-------------|
| Indicador Quantitativo do Consumo Privado | INE | VH (%), MM3 | 2,9 | -11,1 | -2,1 | -22,1 | -9,7 | -10,4 | : | -2,1 | -10,1 | -10,2 | : |
| Consumo Corrente | | | 3,0 | -11,3 | -1,9 | -21,6 | -10,8 | -11,0 | : | -1,9 | -10,3 | -9,9 | : |
| Consumo Bens Duradouros | | | 1,9 | -8,6 | -4,4 | -26,9 | 1,3 | -4,5 | : | -4,4 | -7,5 | -12,7 | : |
| Indicador Coincidente do Consumo Privado | BdP | | 2,2 | -5,0 | -2,7 | -6,4 | -6,5 | -4,3 | -1,3 | -2,7 | -3,3 | -2,4 | -1,3 |
| Ligeiros de Passageiros | ACAP | VH (%) | -1,9 | -35,0 | -23,8 | -71,7 | -10,2 | -20,1 | -31,5 | -57,4 | -30,5 | -59,0 | 19,8 |
| | | Unidades | 223 799 | 145 417 | 45 282 | 19 566 | 40 812 | 39 757 | 31 039 | 10 596 | 10 029 | 8 311 | 12 699 |
| IVNCR (deflacionado) | INE | VH (%) | 4,3 | -3,3 | 2,3 | -12,5 | -1,0 | -2,0 | -8,4 | -6,1 | -9,9 | -14,3 | -0,1 |
| do qual: Alimentar | | | 2,9 | 2,1 | 7,3 | -1,7 | 0,1 | 2,6 | -0,8 | 9,3 | 0,9 | -1,3 | -2,0 |
| do qual: Não Alimentar | | | 5,5 | -7,4 | -1,6 | -20,8 | -1,8 | -5,5 | -14,8 | -17,9 | -18,1 | -24,3 | 1,8 |
| Operações (Valor) - Levant.&Compras | SIBS | | 5,7 | -8,3 | -0,6 | -22,9 | -3,2 | -6,2 | -12,4 | -16,6 | -17,4 | -24,9 | 8,3 |
| Crédito ao consumo a Particulares | BdP | | 21,2 | 12,1 | 25,6 | 24,0 | 23,7 | 12,1 | 5,5 | 25,6 | 11,8 | 10,8 | 5,5 |
| Vendas de Gasolina | DGEG | | 3,2 | -16,7 | -9,9 | -23,5 | -8,5 | -17,7 | -23,6 | -24,9 | -32,2 | -39,4 | -4,3 |

| Indicadores | Fonte | Unidade | 2018 | 2019 | 2020 | 2019 I | 2019 II | 2019 III | 2019 IV | 2020 I | 2020 II | 2020 III | 2020 IV |
|---|-------|------------|--------------|--------------|-------------|--------------|--------------|--------------|--------------|--------------|-------------|--------------|-------------|
| Consumo Privado | INE | 2010 = 100 | 101,3 | 104,0 | 97,9 | 103,1 | 103,6 | 104,5 | 104,7 | 102,7 | 88,6 | 100,3 | 99,9 |
| Bens Duradouros | | | 112,7 | 114,6 | 105,8 | 113,4 | 113,5 | 115,0 | 116,4 | 108,9 | 84,1 | 117,9 | 112,3 |
| Bens Alimentares | | | 107,5 | 109,4 | 114,6 | 108,3 | 109,2 | 110,1 | 110,2 | 113,1 | 114,7 | 114,9 | 115,6 |
| Serv. e bens de Cons. corrente exc. alim. | | | 97,8 | 100,8 | 92,1 | 100,0 | 100,4 | 101,3 | 101,4 | 98,8 | 81,7 | 94,0 | 93,9 |

| Indicadores | Fonte | Unidade | 2019 | 2020 | 2020 I | 2020 II | 2020 III | 2020 IV | 2021 I | mar-20 | jan-21 | fev-21 | mar-21 |
|--|-------|---------|--------------|--------------|--------------|--------------|--------------|--------------|--------------|--------------|--------------|--------------|--------------|
| Indicador de Conf. dos Cons. (ve) | INE | S.R.E. | -8,0 | -23,9 | -9,9 | -33,1 | -26,3 | -26,2 | -23,0 | -13,7 | -23,1 | -25,8 | -20,2 |
| Sit.fin. do agregado familiar - Últimos 12m | | | -3,4 | -11,6 | -2,3 | -13,7 | -15,5 | -14,8 | -15,1 | -3,4 | -15,3 | -15,3 | -14,5 |
| Sit.Económica do País - Últimos 12m | | | -1,4 | -46,0 | -5,7 | -43,7 | -65,9 | -68,6 | -72,2 | -10,1 | -69,2 | -75,6 | -71,8 |
| Oport. compra bens dur. - Sit. atual | | | 4,9 | 6,4 | 6,5 | 7,4 | 7,5 | 4,2 | 0,2 | 5,3 | 0,5 | -2,5 | 2,6 |
| Aquis. de bens de Equip. - Perspectivas | | | -0,9 | 52,7 | 6,8 | 73,2 | 66,1 | 64,8 | 57,7 | 13,5 | 57,3 | 65,0 | 51,0 |
| Proc.Interna Act. Bens Cons. Ind. Transf. | | | -11,0 | -33,4 | -11,7 | -50,1 | -39,0 | -33,0 | -34,1 | -12,3 | -30,7 | -36,4 | -35,2 |
| Volume de Vendas no Com. Retalho (vcs) | | | 4,7 | -23,3 | 3,3 | -47,8 | -31,1 | -17,8 | -28,2 | 5,9 | -24,2 | -30,7 | -29,7 |
| Indicador de Stress Financeiro | CE* | | 11,0 | 12,1 | 8,9 | 14,3 | 12,3 | 12,8 | 13,6 | 9,6 | 14,1 | 14,0 | 12,8 |

*Dados CE, cálculos GPEARÍ.

3.2 INVESTIMENTO

Contributos para a evolução da FBCF

(p.p.)

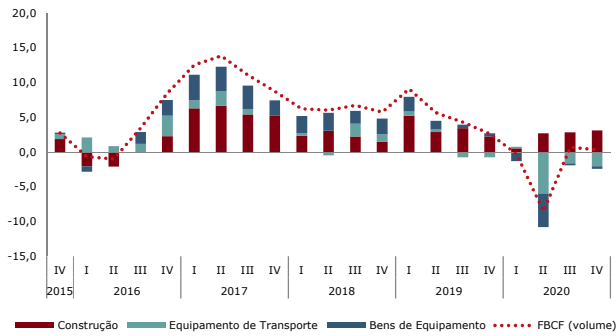

Indicador Coincidente da FBCF e de Máquinas e Equipamentos e Volume de Vendas de Bens de Investimento (MM3)

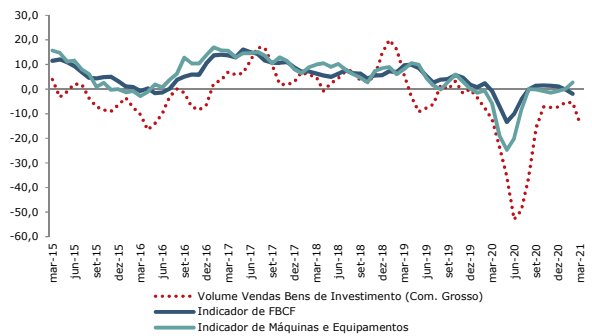

Vendas de Cimento

(VH, %, MM3)

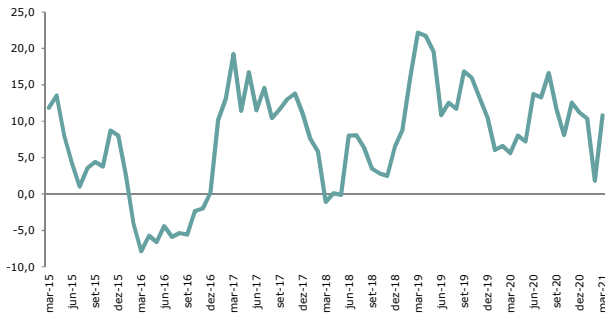

Venda de Veículos Comerciais

(VH, %, MM3)

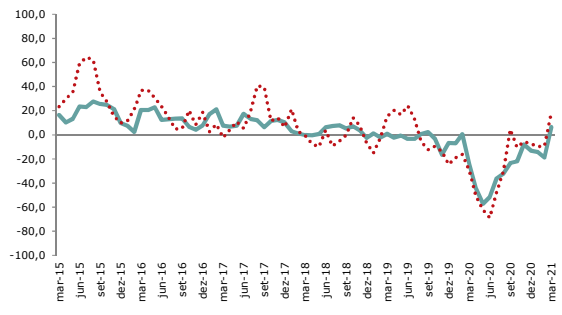

Índice de Produção Industrial e Importação de Máquinas e Outros Bens de Capital

(VH, %, MM3)

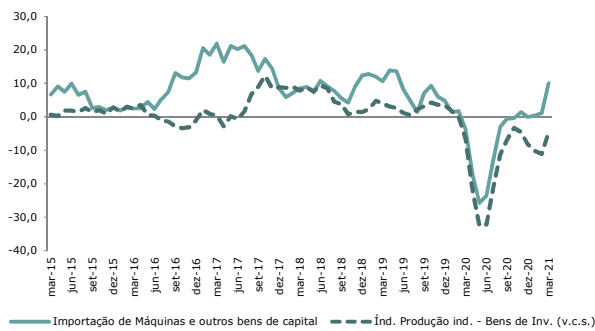

Crédito para Habitação e Licenças de Construção

(VH, %, MM3)

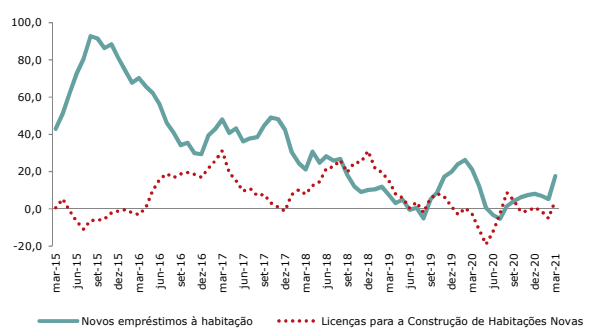

Taxa de Investimento e de Poupança

(% PIB, MM4)

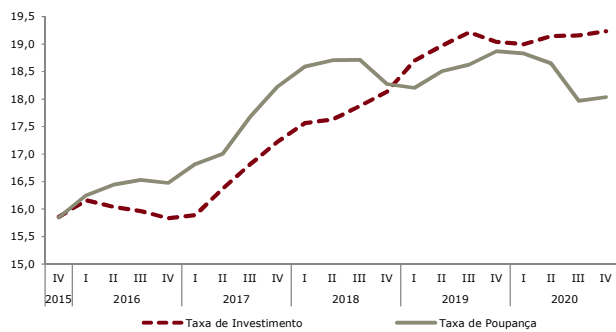

| Indicadores | Fonte | Unidade | 2019 | 2020 | 2020 I | 2020 II | 2020 III | 2020 IV | 2021 I | mar-20 | jan-21 | fev-21 | mar-21 |
|--|---------------|-----------------|-------------|--------------|--------------|--------------|--------------|--------------|--------------|--------------|--------------|--------------|--------------|
| Indicador de FBCF | INE | VH (%), MM3M | 5,2 | -2,1 | -0,8 | -10,1 | 1,4 | 1,1 | 0,0 | -0,8 | -0,1 | -1,9 | : |
| Máquinas e Equipamentos | | | 4,0 | -6,7 | -5,9 | -20,1 | -0,2 | -0,7 | 0,0 | -5,9 | 0,1 | 2,7 | : |
| Vendas de Cimento | Cimpor, Secil | | 14,9 | 10,6 | 5,6 | 13,7 | 11,7 | 11,2 | 10,8 | 6,7 | -2,8 | 2,4 | 31,0 |
| Crédito a part. para compra de Habitação | BdP | | -0,2 | 2,4 | 0,4 | 0,8 | 1,4 | 2,4 | 3,0 | 0,4 | 2,5 | 2,6 | 3,0 |
| Licenças para a Const. de Habit. Novas | | | 5,6 | -2,4 | -2,6 | -12,3 | 4,6 | 0,8 | 0,0 | -11,7 | -15,0 | -3,7 | 39,4 |
| Imp. de Máquinas, outros bens de capital | INE | VH (%) | 7,6 | -7,0 | -3,8 | -23,5 | -0,6 | 0,0 | 0,0 | -10,3 | -3,5 | 7,5 | 27,3 |
| Ind. Vol. Neg. Ind. (Nacional) - Bens de Inv. | | | -4,9 | -11,6 | -3,0 | -22,3 | -9,0 | -11,8 | 0,0 | -10,3 | -6,9 | -1,8 | 10,8 |
| Ind. Produção Industrial - Bens de Inv. | | | 2,9 | -13,3 | -6,7 | -32,2 | -6,8 | -8,2 | -4,6 | -18,5 | -9,7 | -9,1 | 7,6 |
| Venda de Veículos | | | | | | | | | | | | | |
| Veículos Comerciais Ligeiros | ACAP | | -2,1 | -28,3 | -24,0 | -51,5 | -23,4 | -13,1 | 6,4 | -51,2 | -19,2 | -17,8 | 87,7 |
| Veículos Pesados | | | -1,2 | -28,3 | -29,5 | -68,8 | 4,5 | -7,4 | 18,2 | -46,6 | -20,8 | 19,2 | 93,9 |
| Volume Vendas Bens de Investimento | INE | S.R.E. | -0,5 | -22,1 | -12,3 | -53,0 | -15,7 | -7,3 | -14,0 | -16,5 | 3,7 | -12,1 | -33,7 |

| Indicadores | Fonte | Unidade | 2018 | 2019 | 2020 | 2019 I | 2019 II | 2019 III | 2019 IV | 2020 I | 2020 II | 2020 III | 2020 IV |
|--------------------------------|-------|------------|-------------|-------------|-------------|-------------|-------------|-------------|-------------|-------------|-------------|-------------|-------------|
| FBCF (volume) | | | 91,1 | 96,1 | 94,2 | 96,8 | 95,7 | 95,5 | 96,2 | 96,6 | 87,6 | 96,1 | 96,5 |
| Construção | INE | 2010 = 100 | 74,5 | 79,8 | 83,6 | 81,0 | 78,8 | 79,6 | 80,0 | 81,8 | 83,3 | 84,2 | 85,1 |
| Outras máquinas e equipamentos | | | 108,7 | 113,4 | 105,7 | 115,1 | 114,4 | 110,2 | 113,8 | 109,0 | 92,7 | 109,0 | 112,2 |
| Equipamento de Transporte | | | 131,3 | 129,1 | 94,0 | 128,9 | 130,0 | 131,0 | 126,5 | 133,0 | 40,9 | 106,4 | 95,8 |
| Taxa de Poupança | | % PIB | 18,3 | 18,9 | 18,0 | 19,1 | 16,4 | 23,3 | 16,7 | 19,0 | 15,3 | 20,7 | 16,9 |
| Taxa de Investimento | | | 18,1 | 19,0 | 19,2 | 20,9 | 19,1 | 19,5 | 16,9 | 20,7 | 19,8 | 19,5 | 17,1 |

3.3 MERCADO DE TRABALHO

Taxa de Desemprego (%)

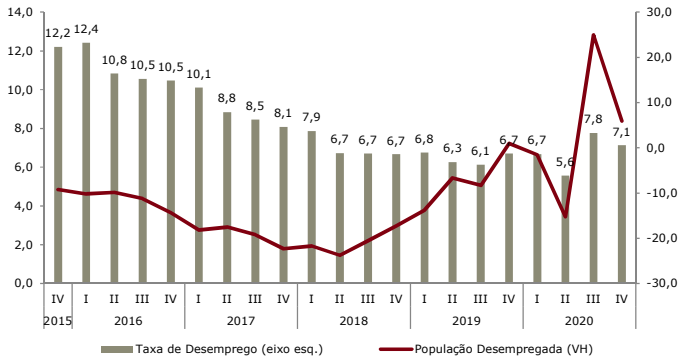

Fonte: INE

População Empregada e Emprego por Sector (contributos) (p.p., %)

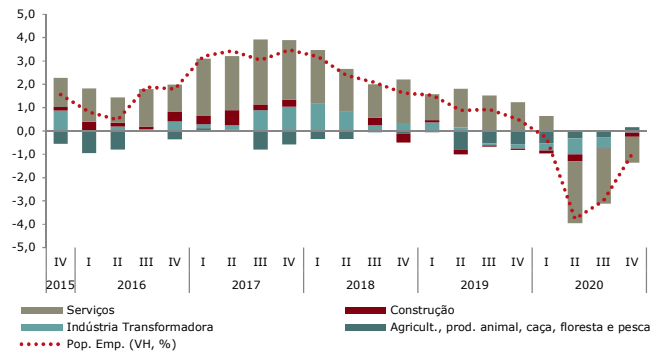

Fonte: INE

Desemprego Registrado - F.P. (Fim de período, VH, %)

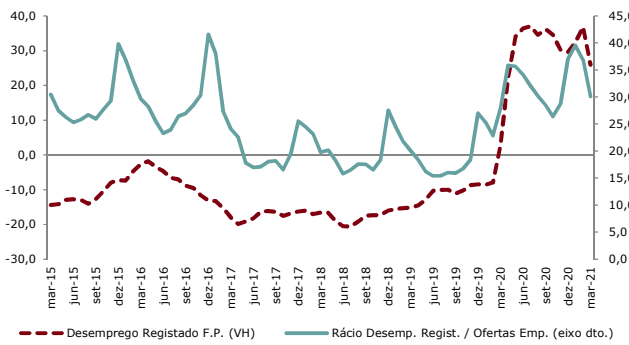

Nota: FP - Fim do Período; LP - ao Longo do Período

Fonte: IEFP

Contratação Coletiva (N.º de Trabalhadores)

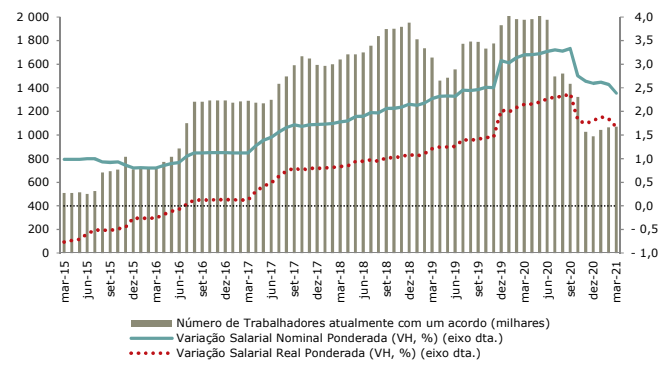

Fonte: MTSS, estimativas GPEARI

Expetativas de Emprego (S.R.E., MM3, VCS)

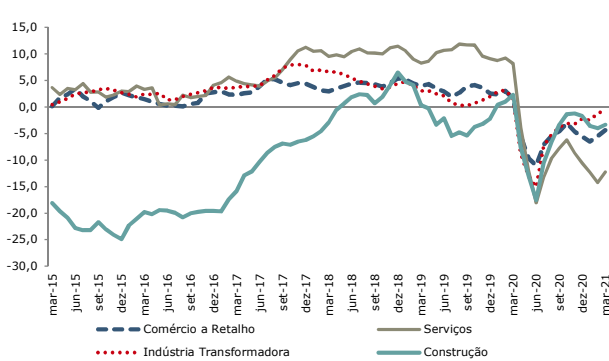

Fonte: CE

Remunerações Médias Declaradas (VH, MM3, %)

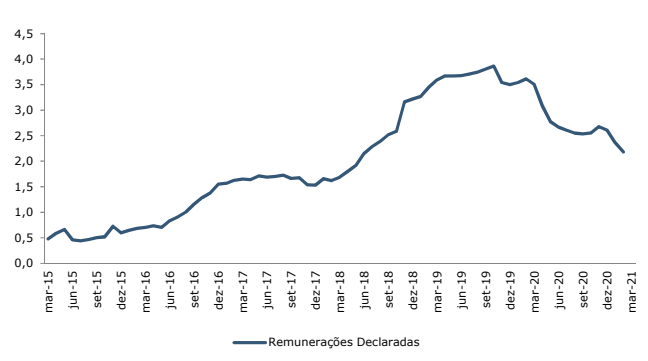

Fonte: Segurança Social - MTSS

| Indicadores | Fonte | Unidade | 2019 | 2020 | 2020 I | 2020 II | 2020 III | 2020 IV | 2021 I | mar-20 | jan-21 | fev-21 | mar-21 |
|---|-------|----------------|------------------|------------------|------------------|------------------|------------------|------------------|------------------|------------------|------------------|------------------|------------------|
| Desemprego Registrado F.P. | IEFP | N.º de Pessoas | 310 482 | 402 254 | 343 761 | 406 665 | 410 174 | 402 254 | 432 851 | 343 761 | 424 359 | 431 843 | 432 851 |
| Agríc. prod. animal, caça, flor. e pesca | | | 13 341 | 15 266 | 14 275 | 13 179 | 13 488 | 15 266 | 15 625 | 14 275 | 15 892 | 15 939 | 15 625 |
| Construção | | | 19 488 | 21 644 | 21 557 | 22 927 | 21 852 | 21 644 | 22 489 | 21 557 | 22 522 | 22 748 | 22 489 |
| Indústria, Energia e Água | | | 39 417 | 47 883 | 44 801 | 51 998 | 51 427 | 47 883 | 50 242 | 44 801 | 50 066 | 50 481 | 50 242 |
| Serviços | | | 186 442 | 249 340 | 209 840 | 260 181 | 256 607 | 249 340 | 274 496 | 209 840 | 266 344 | 273 082 | 274 496 |
| Desempregados Inscritos L.P. | | | 522 052 | 597 218 | 143 896 | 155 784 | 144 596 | 152 942 | 133 932 | 52 999 | 49 238 | 41 580 | 43 114 |
| Ofertas de Emprego L.P. | | | 130 379 | 108 098 | 29 626 | 20 441 | 30 392 | 27 639 | 29 595 | 7 622 | 9 868 | 7 677 | 12 050 |
| Colocações L.P. | | | 86 990 | 74 557 | 20 427 | 14 507 | 21 644 | 17 979 | 19 148 | 5 932 | 7 405 | 4 844 | 6 899 |
| Ben. de Subsídio de Desemprego | MTSSS | | 136 892 | 205 304 | 145 298 | 192 713 | 197 398 | 205 304 | 208 976 | 145 298 | 208 718 | 207 623 | 208 976 |
| Ben. de Subs. Social de Desemprego | | | 26 644 | 36 158 | 27 664 | 27 583 | 32 304 | 36 158 | 31 987 | 27 664 | 35 657 | 33 462 | 31 987 |
| Contratação Coletiva | | | 834 194 | 488 482 | 171 090 | 100 828 | 81 428 | 135 136 | 142 830 | 35 271 | 70 932 | 21 410 | 50 488 |
| Acordos em vigor* | | | 1 708 420 | 1 648 873 | 2 000 342 | 1 998 705 | 1 484 194 | 1 112 250 | 1 059 929 | 1 975 890 | 1 045 102 | 1 064 487 | 1 070 199 |
| Variação Intertabelas Nominal | | | VH (%) | 4,3 | 2,7 | 2,6 | 3,8 | 2,1 | 2,3 | 1,2 | 3,5 | 3,0 | 0,2 |
| Acordos em vigor* | INE | 2,4 | 3,1 | 3,1 | 3,2 | 3,3 | 2,7 | 2,5 | 3,2 | 2,6 | 2,6 | 2,4 | |
| Remunerações Médias Declaradas S.S | | VH, MM3 (%) | 3,5 | 2,6 | 3,6 | 0,1 | 3,1 | 3,6 | 0,0 | 3,6 | 2,6 | 1,7 | : |

* Estimativas GPEARI

| | | | | | | | | | | | | | |
|---|-------|--------|-------------|--------------|--------------|--------------|--------------|--------------|--------------|--------------|--------------|--------------|--------------|
| Desemprego Registrado F.P. | IEFP | VH (%) | -8,4 | 29,6 | 3,0 | 36,4 | 36,1 | 29,6 | 25,9 | 3,0 | 32,4 | 36,8 | 25,9 |
| Agríc. prod. animal, caça, flor. e pesca | | | -5,2 | 14,4 | 4,7 | 12,4 | 16,4 | 14,4 | 9,5 | 4,7 | 19,7 | 23,4 | 9,5 |
| Construção | | | -16,9 | 11,1 | -3,6 | 16,4 | 16,2 | 11,1 | 4,3 | -3,6 | 14,0 | 17,4 | 4,3 |
| Indústria, Energia e Água | | | -5,3 | 21,5 | 5,8 | 32,3 | 30,7 | 21,5 | 12,1 | 5,8 | 23,3 | 24,1 | 12,1 |
| Serviços | | | -8,2 | 33,7 | 5,9 | 47,2 | 44,7 | 33,7 | 30,8 | 5,9 | 37,6 | 43,7 | 30,8 |
| Desempregados Inscritos L.P. | | | -3,0 | 14,4 | 6,2 | 41,8 | 10,4 | 4,9 | -6,9 | 34,1 | -4,8 | 6,1 | -18,7 |
| Ofertas de Emprego L.P. | | | -4,3 | -17,1 | -16,3 | -41,3 | -7,9 | 1,7 | -0,1 | -37,0 | -18,6 | -22,3 | 58,1 |
| Colocações L.P. | | | -0,8 | -14,3 | -10,8 | -36,0 | -3,4 | -5,5 | -6,3 | -29,1 | -6,9 | -25,9 | 16,3 |
| Ben. de Subsídio de Desemprego | MTSSS | | -5,0 | 50,0 | 4,7 | 36,2 | 34,9 | 50,0 | 43,8 | 4,7 | 38,4 | 39,4 | 43,8 |
| Ben. de Subs. Social de Desemprego | | | -5,2 | 35,7 | -6,8 | 3,3 | 26,5 | 35,7 | 15,6 | -6,8 | 31,0 | 19,2 | 15,6 |
| Contratação Coletiva | | | 8,5 | -41,4 | 424,3 | -70,3 | -67,4 | -36,2 | -16,5 | 28,9 | -36,2 | -13,4 | 43,1 |
| Acordos em vigor* | | | -3,1 | -3,5 | 15,3 | 33,2 | -16,9 | -38,7 | -47,0 | 19,2 | -48,8 | -46,3 | -45,8 |

* Estimativas GPEARI

Nota: Os dados do desemprego registrado por setor de atividade dizem respeito ao desemprego registrado (novo emprego) e ao continente.

| Indicadores | Fonte | Unidade | 2019 | 2020 | 2019 IV | 2020 I | 2020 II | 2020 III | 2020 IV | mar-20 | jan-21 | fev-21 | mar-21 | |
|---|-------|---------|--------------------------|------|---------|--------|---------|----------|---------|--------|--------|--------|--------|-------|
| Expetativas de Emprego (últimos 3 meses) | CE | S.R.E. | Serviços | 7,9 | -14,0 | 5,5 | 2,9 | -21,1 | -18,0 | -19,8 | 1,2 | -18,4 | -19,3 | -16,4 |
| Expetativas de Emprego (próx. 3 meses) | | | Construção | -2,3 | -5,1 | -2,2 | 2,3 | -17,6 | -3,3 | -1,7 | 2,9 | -4,7 | -4,4 | -1,0 |
| Comércio a Retalho | | | 3,3 | -4,9 | 2,5 | -1,9 | -6,2 | -3,7 | -6,6 | -1,9 | -5,0 | -5,0 | -3,1 | |
| Serviços | | | 9,9 | -7,1 | 9,1 | 8,2 | -18,1 | -7,8 | -10,6 | 5,4 | -13,1 | -16,6 | -7,1 | |
| Expetativas de Emprego (próximos meses) | | | Indústria Transformadora | 1,8 | -4,9 | 1,9 | 1,6 | -15,1 | -3,8 | -2,2 | -1,6 | -2,9 | -0,2 | 1,2 |
| Expetativas de Desemp. (próx. 12 meses) | | | Consumidores | -0,9 | 52,7 | 1,2 | 6,8 | 73,2 | 66,1 | 64,8 | 13,5 | 57,3 | 65,0 | 51,0 |

| Indicadores | Fonte | Unidade | 2019 | 2020 | 2020 I | 2020 II | 2020 III | 2020 IV | 2021 I | mar-20 | jan-21 | fev-21 | mar-21 |
|---|-------|---------|------------|------------|------------|------------|------------|------------|------------|------------|------------|------------|------------|
| Taxa de desemprego | | % | 6,7 | 7,0 | 6,5 | 6,0 | 8,1 | 7,2 | 6,8 | 6,3 | 6,9 | 6,8 | 6,5 |
| Índice de Emprego na Indústria | INE | VH (%) | 0,6 | -2,5 | -0,8 | -3,2 | -3,0 | -2,9 | 0,0 | -1,1 | -2,6 | -2,6 | -1,9 |
| Índice de Emprego nos Serviços | | | 1,4 | -5,9 | 1,1 | -7,6 | -8,4 | -8,3 | 0,0 | -0,2 | -8,5 | -9,5 | : |
| Índice de Emprego no Comércio a Retalho | | | 2,4 | -2,1 | 2,4 | -2,9 | -3,6 | -4,0 | -5,1 | 1,9 | -4,7 | -5,7 | -5,0 |
| Índice de Emprego na Construção e O.P. | | | 2,2 | -0,5 | 0,8 | -2,1 | -0,6 | -0,1 | 0,0 | 0,5 | 0,0 | -0,7 | : |

| Indicadores | Fonte | Unidade | 2018 | 2019 | 2020 | 2019 I | 2019 II | 2019 III | 2019 IV | 2020 I | 2020 II | 2020 III | 2020 IV |
|---|-------|---------|--------------|-------------|--------------|--------------|-------------|-------------|------------|-------------|--------------|--------------|--------------|
| População Ativa | | VH (%) | 0,3 | 0,4 | -1,7 | 0,3 | 0,4 | 0,3 | 0,5 | -0,4 | -4,5 | -1,3 | -0,5 |
| Taxa de Atividade | | % | 51,0 | 51,2 | 50,2 | 51,0 | 51,1 | 51,4 | 51,2 | 50,7 | 48,7 | 50,6 | 50,8 |
| População Desempregada | | VH (%) | -20,9 | -7,2 | 3,4 | -13,8 | -6,6 | -8,3 | 0,9 | -1,6 | -15,3 | 25,0 | 5,9 |
| Taxa de Desemprego | | % | 7,0 | 6,5 | 6,8 | 6,8 | 6,3 | 6,1 | 6,7 | 6,7 | 5,6 | 7,8 | 7,1 |
| Desemprego de longa Duração | | VH (%) | -29,8 | -9,3 | -18,1 | -24,9 | -5,1 | -4,0 | 1,0 | -7,8 | -40,7 | -10,9 | -11,9 |
| % População Desempregada | | % | 51,1 | 49,9 | 39,5 | 46,8 | 53,1 | 52,3 | 47,8 | 43,8 | 37,2 | 37,3 | 39,7 |
| População Empregada | | | 2,3 | 1,0 | -2,0 | 1,5 | 0,9 | 0,9 | 0,5 | -0,3 | -3,8 | -3,0 | -1,0 |
| por Setor | | | | | | | | | | | | | |
| Agríc. prod. animal, caça, flor. e pesca | INE | VH (%) | -3,4 | -8,2 | -4,2 | -1,0 | -12,6 | -8,7 | -9,9 | -9,0 | -5,6 | -4,7 | 3,3 |
| Indústria Transformadora | | | 3,8 | 0,3 | -2,3 | 2,2 | 0,8 | -0,5 | -1,2 | -1,8 | -4,1 | -3,0 | -0,4 |
| Construção | | | -0,2 | -0,8 | -2,4 | 1,6 | -3,0 | -0,8 | -0,8 | -2,1 | -4,8 | 0,0 | -2,9 |
| Serviços | | | 2,7 | 2,0 | -2,0 | 1,6 | 2,4 | 2,2 | 1,8 | 0,9 | -3,8 | -3,4 | -1,6 |
| Situação na Profissão | | | | | | | | | | | | | |
| Trabalhadores por Conta de Outrém | | | 2,7 | 0,7 | -1,8 | 0,8 | 0,5 | 0,9 | 0,6 | 0,3 | -3,6 | -3,0 | -0,9 |
| Contrato sem Termo | | | 2,8 | 2,2 | 1,9 | 1,3 | 1,9 | 3,1 | 2,6 | 3,1 | 1,2 | 0,9 | 2,5 |
| Contrato com Termo | | | 2,2 | -3,5 | -17,1 | -0,8 | -3,1 | -6,4 | -3,7 | -11,2 | -20,9 | -18,9 | -17,5 |
| Trabalhadores por Conta Própria | | | 0,5 | 2,6 | -2,7 | 5,4 | 3,0 | 1,9 | 0,3 | -2,2 | -4,2 | -3,7 | -0,7 |
| Fluxos Mercado Trabalho | | | | | | | | | | | | | |
| Tx. de Separação (exc. din. Pop. Ativa) (1) | | % | 1,6 | 1,5 | 1,6 | 1,7 | 1,1 | 1,4 | 1,5 | 1,7 | 1,8 | 1,6 | 1,3 |
| Tx. de Separação (inc. din. Pop. Ativa) (2) | | % | 5,2 | 5,0 | 5,5 | 4,9 | 4,5 | 4,8 | 5,5 | 5,4 | 7,2 | 4,9 | 4,9 |
| Tx. de Aquisição (exc. din. Pop. Ativa) (3) | | % | 21,1 | 24,5 | 26,3 | 25,4 | 28,3 | 26,0 | 26,0 | 25,4 | 18,5 | 29,0 | 30,4 |
| Tx. de Aquisição (inc. din. Pop. Ativa) (4) | | % | 6,5 | 6,2 | 6,6 | 6,0 | 6,4 | 6,8 | 5,9 | 5,6 | 5,4 | 7,2 | 7,2 |
| Emprego nas AP's | DGAEP | VH (%) | 1,3 | 2,5 | 2,2 | 2,4 | 2,3 | 2,8 | 2,3 | 2,1 | 2,2 | 1,6 | 2,8 |
| Emprego nas Sociedades do Sector Público | | | -23,7 | 2,0 | -2,3 | -1,1 | -2,2 | 5,5 | 6,0 | 1,9 | 1,7 | -5,8 | -6,5 |

Nota: (1) Calculado como o rácio do nº de trabalhadores que transitaram de emprego para desemprego dividido pelo emprego no período anterior; (2) Calculado como o rácio do nº de trabalhadores que transitaram de emprego para desemprego ou inatividade dividido pelo emprego no período anterior; (3) Calculado como o rácio do nº de trabalhadores que transitaram de desemprego para emprego dividido pelo desemprego no período anterior; (4) Calculado como o rácio do nº de trabalhadores que transitaram de desemprego ou inatividade para emprego dividido pela população desempregada acrescida da população em idade ativa, que não se encontra em atividade.

3.4 PREÇOS

Taxa de Inflação – Área Euro e Portugal
(IHPC, VH, %, MM12)

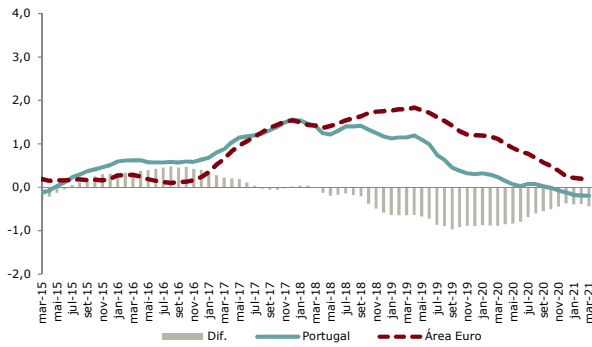

Fonte: INE

Contributos para o IHPC
(p.p., MM12)

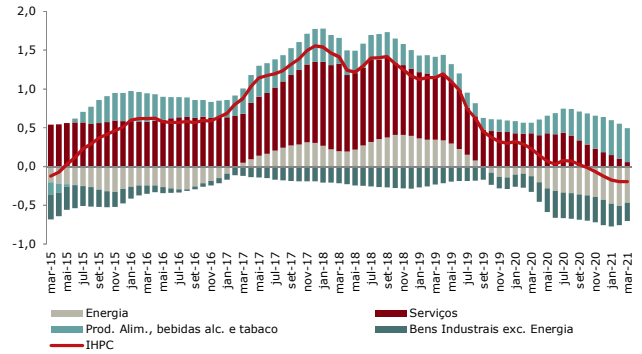

Fonte: INE

Categorias do IHPC com variação anual negativa
(%, MM12)

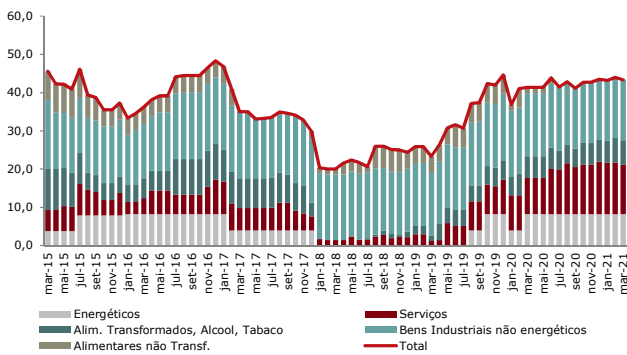

Fonte: Eurostat

Expetativas de Preços (próximos 12 meses)
(S.R.E., MM3)

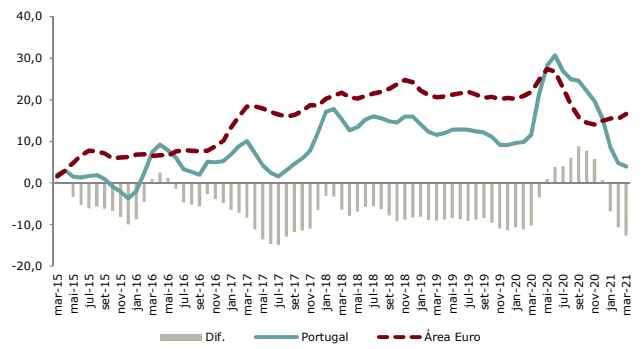

Fonte: Eurostat

Índice de Preços na Produção Industrial
(VH, %)

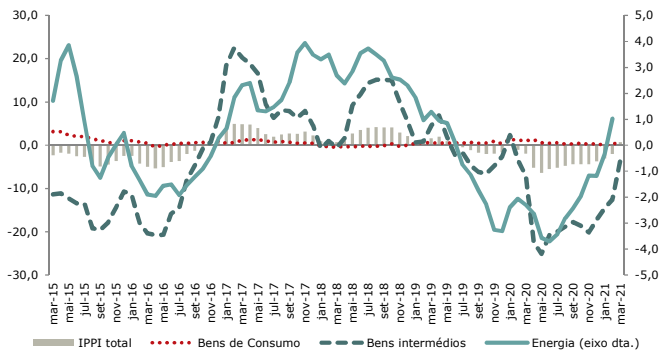

Fonte: INE

Índice de Preços na Produção Industrial – Bens de Consumo
(VH, %)

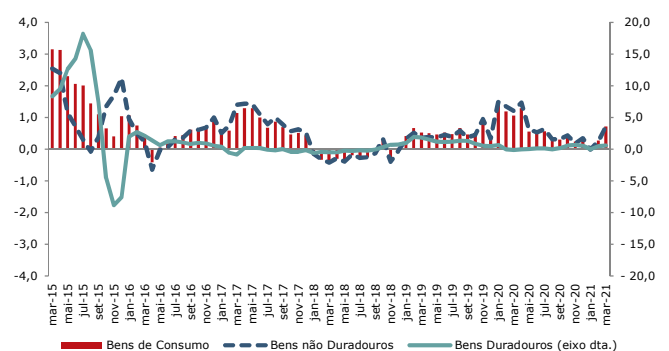

Fonte: INE

Inquérito à Construção e Obras Públicas
(Perspetivas de Preços, S.R.E., MM3)

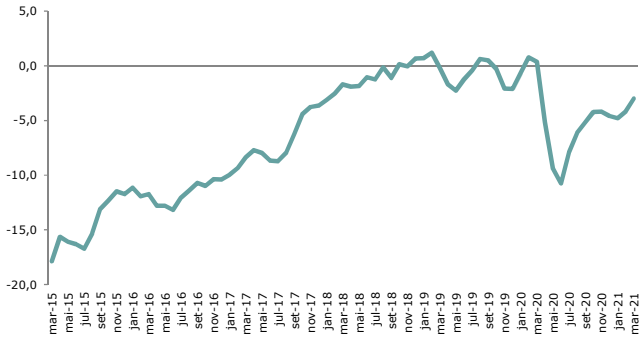

Fonte: INE

Preços da Habitação
(VH, %, MM3)

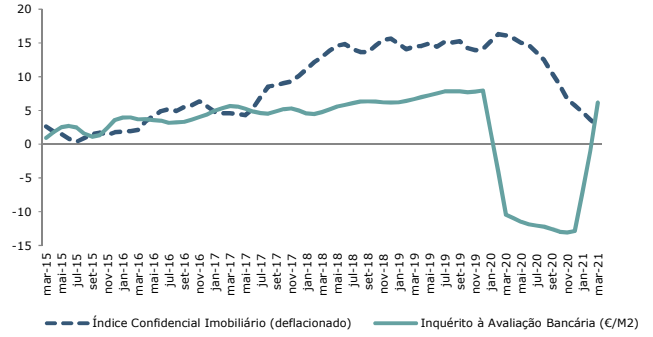

Fonte: INE, Confidencial Imobiliário

Diferencial entre o preço do petróleo e o preço da gasolina antes de impostos
(€/litro, MM3)

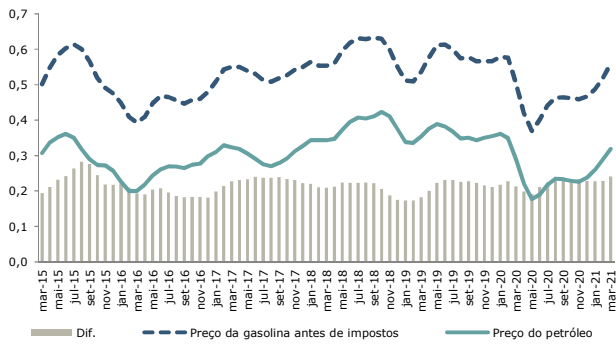

Fonte: DGEG

| Indicadores | Fonte | Unidade | 2019 | 2020 | 2020 I | 2020 II | 2020 III | 2020 IV | 2021 I | mar-20 | jan-21 | fev-21 | mar-21 |
|--|-------|---------|-------------|--------------|--------------|--------------|--------------|--------------|-------------|--------------|-------------|-------------|------------|
| Índice de Preços do Consumidor | | | 0,3 | 0,0 | 0,4 | -0,3 | 0,0 | -0,2 | 0,4 | 0,0 | 0,3 | 0,5 | 0,5 |
| <i>do qual: Subjacente</i> | | | 0,5 | 0,0 | 0,2 | -0,1 | -0,1 | -0,1 | 0,5 | 0,0 | 0,6 | 0,7 | 0,1 |
| <i>Bens</i> | | | -0,3 | -0,5 | -0,1 | -1,4 | -0,2 | -0,4 | 0,4 | -0,5 | 0,3 | 0,5 | 0,4 |
| <i>Serviços</i> | | | -0,3 | 10,5 | 10,6 | 10,4 | 11,8 | 9,3 | 0,5 | 8,7 | 0,4 | 0,6 | 0,5 |
| Prod. alim. e bebidas n/ alc. | | | 0,3 | 2,1 | 0,9 | 3,1 | 2,3 | 2,0 | 0,9 | 1,2 | 1,0 | 0,9 | 0,8 |
| Bebidas alc. e tabaco | | | 2,0 | 0,5 | 1,4 | 0,4 | -0,3 | 0,6 | 0,5 | 1,2 | 1,0 | 0,5 | 0,1 |
| Vestuário e calçado | | | -3,0 | -3,4 | -2,1 | -6,6 | -0,8 | -3,7 | -2,5 | -1,7 | -1,5 | -2,4 | -3,3 |
| Habit., água, elet., gás e outros comb. | | | 0,3 | 0,1 | 1,0 | -0,8 | 0,1 | 0,0 | -0,2 | 0,8 | -0,1 | -0,4 | -0,1 |
| Acess. p/ lar, eq. doméstico e manut. | | | -0,3 | -0,6 | -0,4 | -0,8 | -0,8 | -0,6 | -0,6 | -0,7 | -0,7 | -0,6 | -0,4 |
| Saúde | | | 0,8 | 9,4 | 8,4 | 8,8 | 8,8 | 11,4 | 4,2 | 8,4 | 4,0 | 4,2 | 4,2 |
| Transportes | INE | | 1,1 | -2,1 | 0,8 | -3,1 | -3,0 | -2,9 | -0,1 | -1,6 | -1,9 | -0,7 | 2,5 |
| Comunicação | | VH (%) | -2,6 | -2,2 | -4,4 | -2,2 | -0,9 | -1,3 | -0,8 | -4,3 | -1,2 | -0,5 | -0,7 |
| Lazer, recreação e cultura | | | 0,0 | -1,9 | -1,6 | -2,9 | -1,9 | -1,2 | 0,2 | -2,0 | -0,5 | 0,1 | 0,9 |
| Educação | | | 0,9 | -0,9 | -0,6 | -0,6 | -0,8 | -1,5 | -1,6 | -0,6 | -1,4 | -1,6 | -1,7 |
| Restaurantes e hotéis | | | 1,0 | 1,7 | 2,1 | 3,4 | 0,8 | 0,3 | 0,2 | 2,1 | 0,8 | 0,5 | -0,6 |
| Bens e serviços diversos | | | 1,6 | 1,2 | 1,5 | 0,9 | 1,4 | 1,3 | 1,2 | 1,5 | 1,3 | 1,2 | 0,9 |
| Índ. de Preços na Produção Industrial | | | -0,2 | -3,9 | -1,0 | -5,7 | -4,8 | -4,2 | -1,5 | -1,9 | -3,1 | -2,0 | 0,7 |
| <i>do qual: Bens de Consumo</i> | | | 0,5 | 0,7 | 1,2 | 0,8 | 0,4 | 0,4 | 0,3 | 1,1 | 0,0 | 0,3 | 0,7 |
| <i>Bens Intermédios</i> | | | -0,6 | -2,5 | -2,2 | -3,3 | -2,9 | -1,4 | : | -2,3 | -0,3 | 1,0 | : |
| <i>Bens de Investimento</i> | | | 0,6 | 0,4 | 0,3 | 0,2 | 0,4 | 0,6 | 0,6 | 0,2 | 0,8 | 0,3 | 0,7 |
| <i>Energia</i> | | | -1,3 | -15,8 | -2,7 | -22,8 | -18,9 | -18,7 | -10,3 | -7,0 | -14,5 | -12,5 | -3,4 |
| Índ. Confidencial Imob. (defl.) | C.I. | | 14,5 | 11,6 | 16,1 | 14,7 | 10,6 | 5,7 | 2,7 | 14,7 | 3,8 | 2,2 | 2,1 |
| Inquérito à Avaliação Bancária (€/M2) | INE | | 7,5 | -12,0 | -10,5 | -11,8 | -12,6 | -12,9 | 6,2 | -11,0 | 6,1 | 5,7 | 6,8 |

| | Unidade | Estrutura | 2019 | 2020 | 2020 I | 2020 II | 2020 III | 2020 IV | 2021 I | mar-20 | jan-21 | fev-21 | mar-21 |
|-----------------------------------|---------|----------------|-------------|-------------|-------------|-------------|-------------|-------------|------------|-------------|------------|------------|-------------|
| IHPC da Área do Euro | | - | 1,2 | 0,3 | 1,1 | 0,2 | 0,0 | -0,3 | 1,1 | 0,7 | 0,9 | 0,9 | 1,3 |
| IHPC Nacional | | 1 000,0 | 0,3 | -0,1 | 0,5 | -0,2 | -0,4 | -0,4 | 0,2 | 0,1 | 0,2 | 0,3 | 0,1 |
| excluindo: energia | | 925,1 | 0,5 | 0,3 | 0,5 | 0,6 | 0,0 | 0,0 | 0,3 | 0,5 | 0,6 | 0,5 | -0,1 |
| ener., alim., bebidas alc. e taba | | 699,2 | 0,4 | -0,2 | 0,4 | -0,1 | -0,6 | -0,6 | 0,1 | 0,2 | 0,3 | 0,4 | -0,3 |
| Bens | | 563,6 | -0,3 | -0,6 | -0,1 | -1,5 | -0,2 | -0,5 | 0,4 | -0,6 | 0,3 | 0,5 | 0,3 |
| Bens Alim., Bebidas Alc. e Tabaco | | 225,9 | 0,6 | 1,8 | 1,0 | 2,6 | 1,9 | 1,8 | 0,8 | 1,2 | 1,0 | 0,8 | 0,6 |
| Bens Alim. processados e outros | | 163,4 | 0,7 | 0,6 | 0,5 | 1,2 | 0,3 | 0,5 | 0,2 | 0,5 | 0,4 | 0,3 | -0,1 |
| Bens Alim. não processados | | 62,4 | 0,2 | 5,0 | 2,4 | 6,4 | 6,0 | 5,2 | 2,4 | 3,0 | 2,6 | 2,0 | 2,7 |
| Bens Industriais | | 337,7 | -0,9 | -2,2 | -0,9 | -4,2 | -1,6 | -2,0 | 0,0 | -1,7 | -0,4 | 0,1 | 0,2 |
| Bens Industriais exc. Energia | | 262,7 | -0,6 | -1,3 | -1,2 | -2,7 | -0,5 | -0,9 | 0,4 | -1,2 | 0,8 | 0,9 | -0,5 |
| Vestuário | | 51,7 | -2,5 | -2,5 | -0,9 | -5,5 | 1,0 | -3,7 | -2,1 | -1,0 | -1,6 | -1,8 | -2,7 |
| Produtos Farmacêuticos | | 18,5 | 1,3 | 1,8 | 1,2 | 1,3 | 1,0 | 3,7 | 4,8 | 1,2 | 4,5 | 4,9 | 4,9 |
| Energia | | 75,0 | -1,7 | -5,2 | 0,2 | -9,6 | -5,5 | -5,8 | -1,8 | -3,7 | -4,6 | -3,1 | 2,5 |
| Serviços | | 436,5 | 1,1 | 0,4 | 1,3 | 1,5 | -0,6 | -0,4 | 0,0 | 1,1 | 0,2 | 0,2 | -0,2 |
| <i>Por memória</i> | | | | | | | | | | | | | |
| Preços sujeitos a regulação | | 118,6 | 0,2 | -0,5 | -1,2 | -1,0 | -0,6 | 0,7 | 0,6 | -1,3 | 1,0 | 0,4 | 0,5 |
| Total a impostos constantes | | - | 0,3 | -0,2 | 0,5 | -0,3 | -0,5 | -0,5 | 0,1 | 0,2 | 0,1 | 0,2 | 0,0 |
| Impostos (contrib.) | | - | 0,0 | 0,1 | 0,0 | 0,1 | 0,1 | 0,1 | 0,1 | 0,0 | 0,1 | 0,1 | 0,1 |

Fonte: Eurostat

Nota: De acordo com as novas séries o ano de referência é 2015

| Indicadores | Fonte | Unidade | 2019 | 2020 | 2020 I | 2020 II | 2020 III | 2020 IV | 2021 I | mar-20 | jan-21 | fev-21 | mar-21 |
|---|-------|---------|-------------|-------------|-------------|--------------|-------------|-------------|-------------|-------------|-------------|-------------|-------------|
| Preços de Venda - Próximos 3 meses | | | | | | | | | | | | | |
| Indústria Transformadora (vcs) | | | -2,6 | -3,3 | -1,9 | -14,8 | 3,7 | -0,3 | 10,3 | -3,3 | 7,4 | 10,0 | 13,4 |
| <i>do qual: Bens de Consumo</i> | | | 0,5 | -5,1 | -0,4 | -7,7 | -7,7 | -4,6 | 4,4 | -0,6 | 4,0 | 3,1 | 6,1 |
| <i>Bens de Investimento</i> | | | 0,6 | -2,6 | 0,4 | -7,9 | -2,9 | 0,0 | 5,8 | -2,8 | 7,4 | 4,1 | 5,8 |
| <i>Bens Intermédios</i> | | | -5,7 | -2,4 | -3,5 | -21,7 | 13,4 | 2,4 | 15,6 | -5,2 | 9,6 | 16,5 | 20,8 |
| Comércio | INE | S.R.E. | 3,3 | -0,9 | 2,9 | -6,9 | -0,7 | 1,0 | 2,5 | 1,0 | 0,6 | 0,7 | 6,0 |
| <i>Comércio a Retalho</i> | | | 1,9 | -2,1 | 1,9 | -7,7 | -1,9 | -0,6 | -0,5 | 0,7 | -0,2 | -1,2 | 0,0 |
| <i>Comércio por Grosso</i> | | | 4,4 | 0,1 | 3,7 | -6,4 | 0,4 | 2,5 | 4,9 | 1,1 | 1,3 | 2,3 | 11,0 |
| Construção e Obras Públicas (ve) | | | -0,8 | -5,0 | 0,4 | -10,8 | -5,2 | -4,6 | -3,0 | -3,0 | -3,7 | -3,4 | -1,9 |
| Preços de Venda - Próx. 12 m. (ve) | | | | | | | | | | | | | |
| Consumidores | | | 11,4 | 20,4 | 18,1 | 31,8 | 18,8 | 13,2 | 6,0 | 19,1 | 7,1 | 3,4 | 7,5 |

3.5 COMÉRCIO E CONTAS EXTERNAS

Fluxos do Comércio Internacional de Bens
(VH, %, MM3)

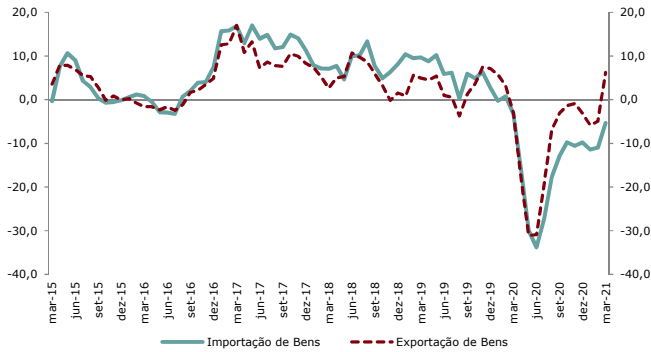

Fonte: INE

Taxa de Cobertura
(%, MM3)

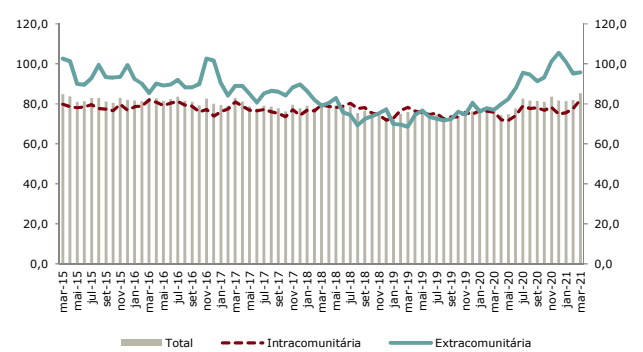

Fonte: INE

Nota: Rácio entre Exportações e Importações de Bens.

Importação de Bens
(VH, %, MM3)

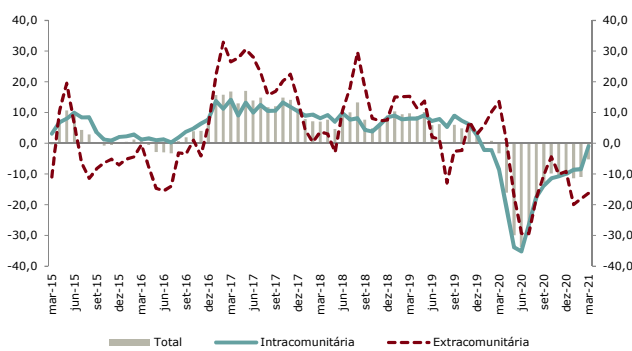

Fonte: INE

Exportação de Bens
(VH, %, MM3)

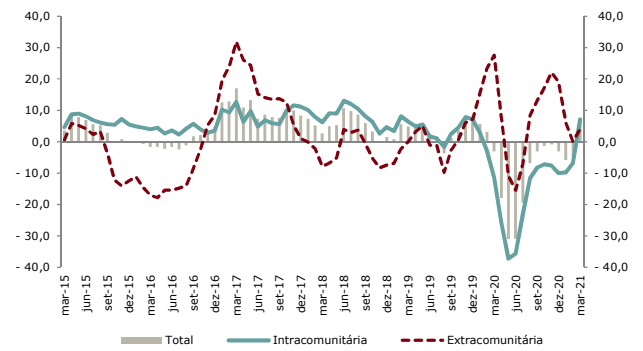

Fonte: INE

Fluxo de Comércio Internacional de Serviços
(VH, %, MM3)

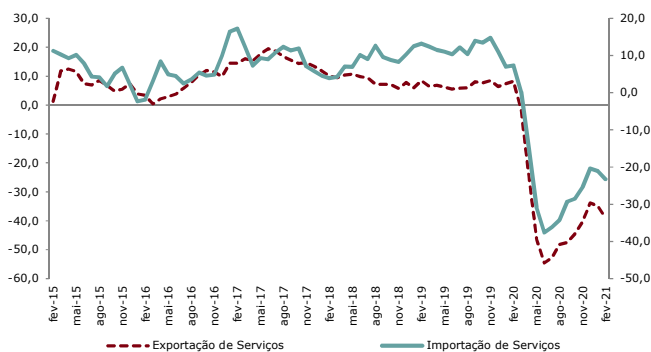

Fonte: BdP

Taxa de Cobertura
(%, MM12)

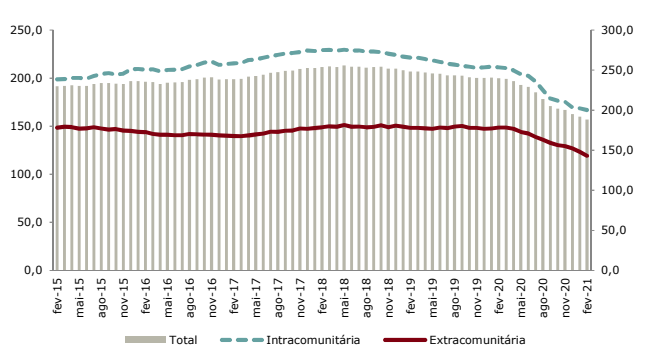

Fonte: BdP

Nota: Rácio entre Exportação e Importação de Serviços.

Importação de Serviços
(VH, %, MM3)

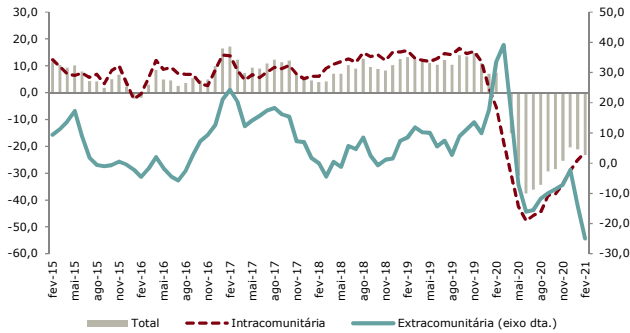

Fonte: BdP

Exportação de Serviços
(VH, %, MM3)

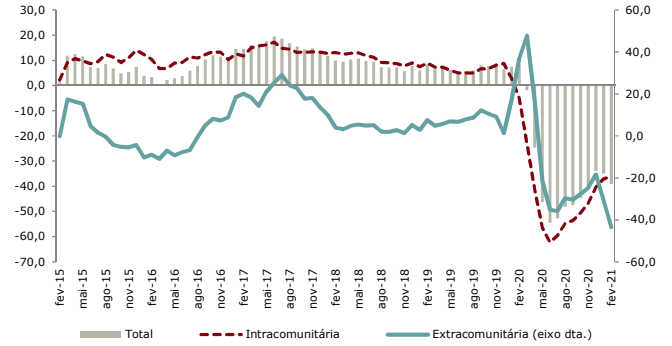

Fonte: BdP

Decomposição da Variação da Balança de Bens
(Milhões de €)

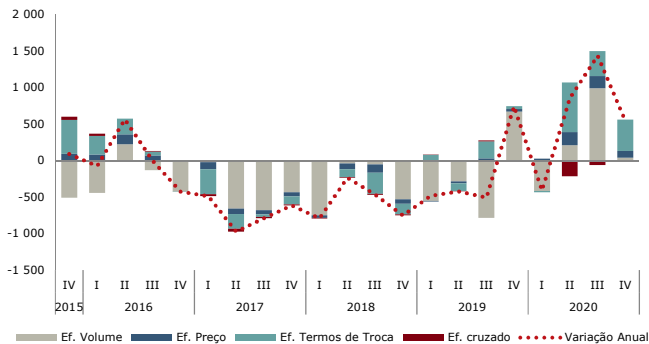

Fonte: INE, cálculos GPEARI

Decomposição da Variação da Balança de Serviços
(Milhões de €)

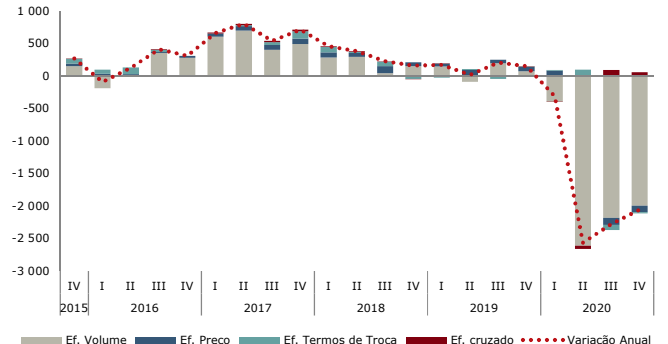

Fonte: INE, cálculos GPEARI

Balança de Combustíveis e Lubrificantes
(Milhões €, MM12)

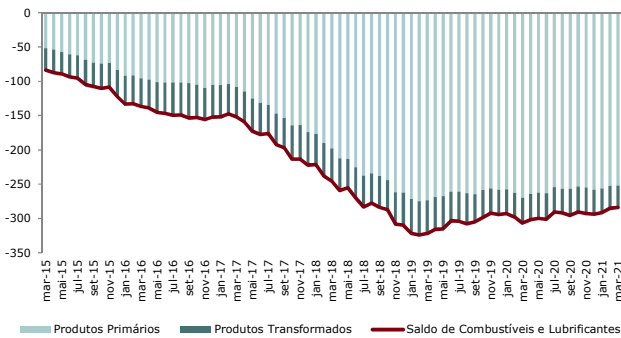

Fonte: INE

Carteira de Encomendas na Indústria Transformadora dos Países Clientes
(S.R.E., MM3)

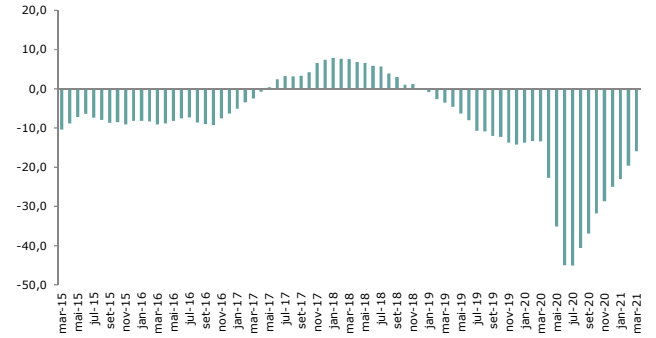

Fonte: INE

Índice de Volume de Negócios da Indústria – Mercado Externo
(VH, %, MM3)

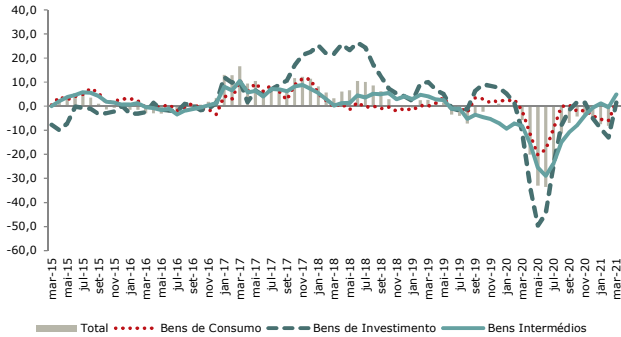

Fonte: INE

Taxa de Câmbio
(VH, %, MM3)

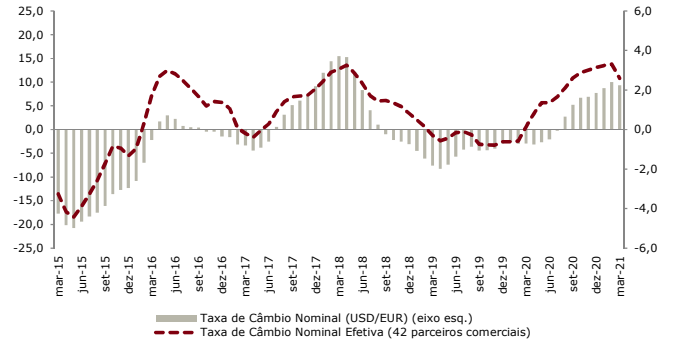

Fonte: Bruegel, Bloomberg

Necessidade/Capacidade de Financiamento
(% PIB, ano terminado em cada trimestre)

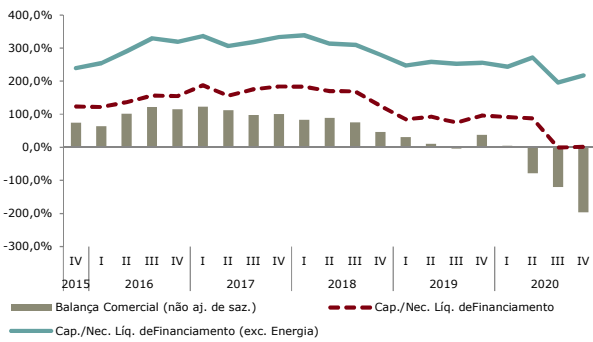

Fonte: INE

Grau de Abertura da Economia e Taxa de Cobertura
(% PIB, ano terminado em cada trimestre)

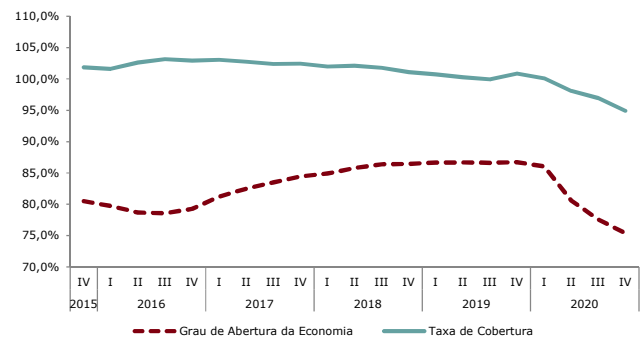

Fonte: INE

Nota: Grau de abertura da economia calculado como o rácio da soma das Importações e Exportações sobre o PIB.

Balança de Pagamentos
(Milhões de €, acumulado, 12 meses)

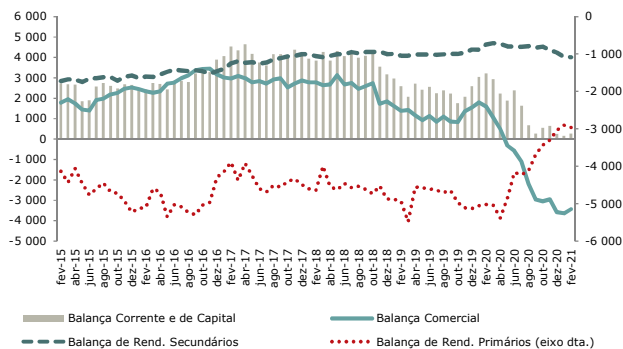

Fonte: BdP

Composição da Balança Comercial
(Milhões de €, acumulado, 12 meses)

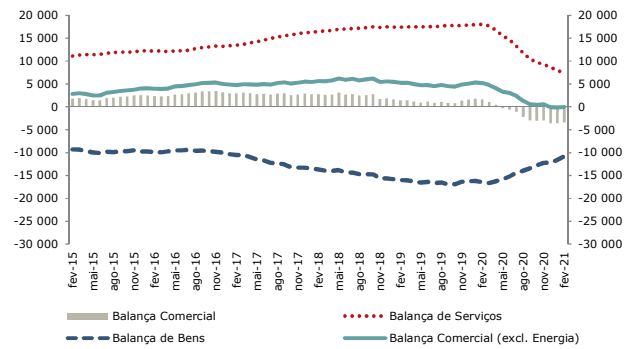

Fonte: BdP

Exportação de Bens por Intensidade Tecnológica
(VH, %, MM3)

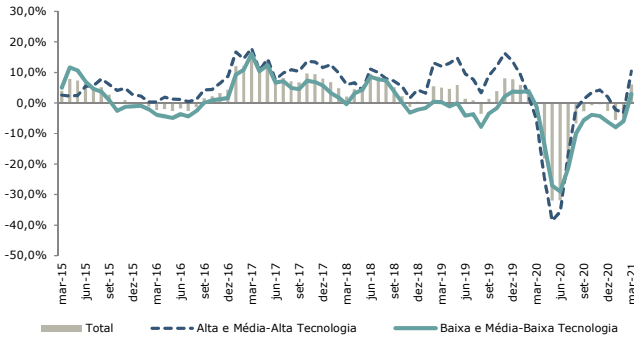

Fonte: INE

Importação de Bens por Intensidade Tecnológica
(VH, %, MM3)

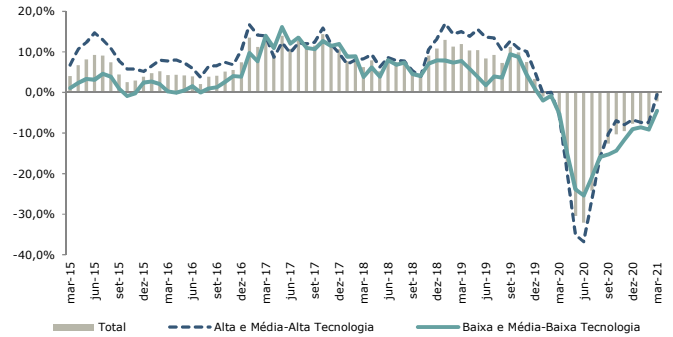

Fonte: INE

Estrutura da Exportação de Bens na Indústria Transformadora
(%, ano terminado no período)

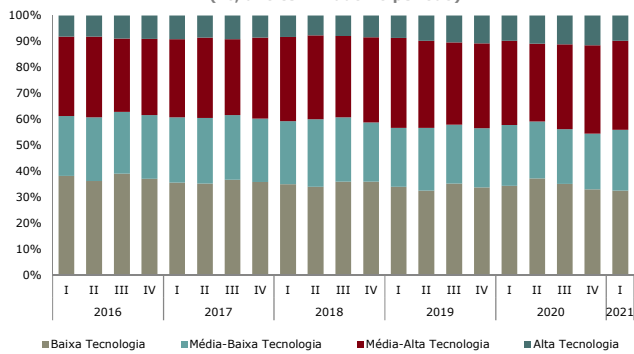

Fonte: INE

Estrutura da Importação de Bens na Indústria Transformadora
(%, ano terminado no período)

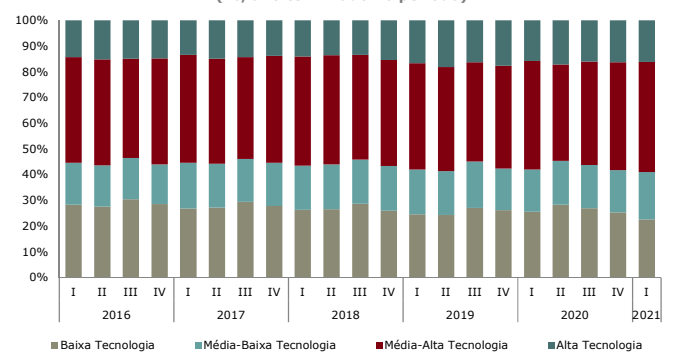

Fonte: INE

Indicador de Especialização

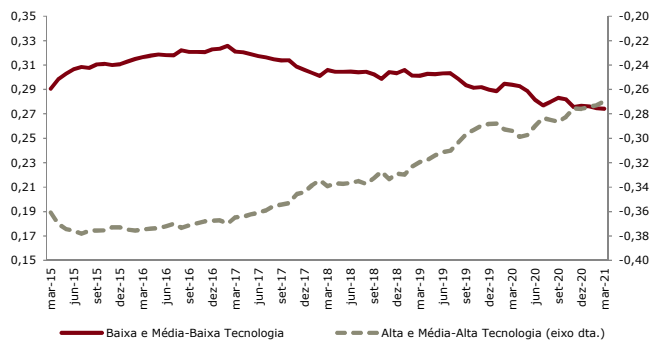

Fonte: INE

Nota: Logaritmo neperiano do rácio peso das exportações de produtos industriais transformados de uma determinada categoria no total das exportações de produtos industriais transformados / peso das importações de produtos industriais transformados de uma determinada categoria no total das importações de produtos industriais transformados.

| Importações e Exportações por NCB | Unidade | Estrutura | 2019 | 2020 | 2020 I | 2020 II | 2020 III | 2020 IV | 2021 I | mar-20 | jan-21 | fev-21 | mar-21 |
|-----------------------------------|---------|--------------|------------|--------------|-------------|--------------|--------------|--------------|-------------|--------------|--------------|-------------|-------------|
| Importações Totais | VH, % | 100,0 | 2,0 | -11,8 | 3,6 | -24,1 | -13,7 | -12,1 | -7,6 | 4,0 | -18,2 | -5,9 | 1,9 |
| Máquinas e Aparelhos | | 7,6 | 2,3 | -24,5 | 3,2 | -45,9 | -27,2 | -26,1 | -17,8 | 0,5 | -34,1 | -10,4 | -6,0 |
| Veículos e O. M. Transporte | | 8,7 | 2,5 | -22,6 | 2,7 | -43,2 | -25,9 | -22,6 | -15,9 | 1,5 | -31,4 | -9,4 | -4,6 |
| Combustíveis | | 5,3 | -0,7 | -3,2 | 2,3 | -7,9 | -3,6 | -3,2 | -0,9 | 5,2 | -2,7 | -4,7 | 4,0 |
| Agrícolas | | 5,7 | 0,1 | -5,3 | 1,6 | -11,6 | -6,1 | -4,6 | -2,1 | 4,0 | -5,5 | -6,0 | 4,5 |
| Químicos | | 4,2 | 0,2 | 0,9 | 2,6 | -0,3 | 2,0 | -0,8 | 3,1 | 3,7 | -0,6 | -1,8 | 11,0 |
| Metais Comuns | | 7,3 | 2,3 | -24,8 | 3,3 | -46,4 | -27,8 | -26,4 | -18,3 | 0,4 | -34,6 | -10,9 | -6,4 |
| Plásticos e Borracha | | 4,3 | 0,4 | 1,3 | 3,1 | 0,4 | 1,4 | 0,4 | 3,6 | 5,3 | 0,7 | -0,8 | 10,2 |
| Alimentares | | 5,9 | -0,1 | -4,7 | 2,4 | -10,9 | -6,1 | -3,8 | -2,5 | 5,4 | -5,2 | -6,3 | 3,4 |
| Vestuário | | 4,4 | 2,6 | -1,0 | 3,5 | -2,9 | -3,7 | -0,4 | 3,1 | 7,5 | 0,9 | 0,3 | 7,5 |
| Materiais Têxteis | | 4,4 | 2,1 | -1,0 | 3,0 | -2,8 | -3,5 | -0,3 | 2,6 | 7,0 | -0,4 | 1,3 | 6,5 |
| Exportações Totais | | 100,0 | 3,5 | -10,2 | -3,0 | -30,9 | -3,1 | -3,1 | 0,0 | -12,9 | -10,0 | 2,6 | 28,8 |
| Máquinas e Aparelhos | | 14,8 | 0,9 | -5,0 | 0,5 | -27,2 | 1,1 | 5,1 | 0,0 | -11,7 | -8,1 | 5,8 | 32,7 |
| Veículos e O. M. Transporte | | 14,9 | 19,0 | -18,9 | -14,5 | -50,8 | -1,6 | -5,2 | 0,0 | -38,4 | -11,3 | -7,9 | 65,8 |
| Metais Comuns | | 7,9 | -3,2 | -7,4 | -9,8 | -27,3 | 0,9 | 9,4 | 0,0 | -14,3 | 4,6 | 20,8 | 42,5 |
| Plásticos e Borracha | | 7,2 | -1,7 | -8,3 | -3,7 | -30,1 | -3,7 | 6,4 | 0,0 | -11,8 | -1,4 | 8,3 | 30,2 |
| Combustíveis | | 4,5 | -7,6 | -32,2 | 27,1 | -67,9 | -36,1 | -37,6 | 0,0 | -5,3 | -38,6 | 14,1 | 42,9 |
| Agrícolas | | 7,1 | 2,5 | -1,2 | 2,5 | -5,3 | 5,7 | -6,7 | 0,0 | 3,2 | -14,3 | 7,4 | 3,9 |
| Vestuário | | 4,7 | -1,9 | -17,2 | -7,1 | -39,6 | -9,9 | -13,0 | 0,0 | -22,3 | -16,8 | -6,4 | 28,9 |
| Químicos | | 6,1 | 17,0 | -3,7 | -0,8 | -14,4 | -3,5 | 4,0 | 0,0 | 13,5 | 0,3 | 21,2 | 11,0 |
| Alimentares | | 5,4 | 1,8 | 5,5 | 6,2 | 1,0 | 8,1 | 6,6 | 0,0 | 10,1 | -3,4 | 7,2 | 18,7 |
| Pasta celulósica e papel | | 4,1 | -0,8 | -13,0 | -4,9 | -22,9 | -16,5 | -7,9 | 0,0 | -13,4 | -11,7 | -9,1 | -3,8 |

Fonte: INE

| Importações e Exportações por País | Unidade | Estrutura | 2019 | 2020 | 2020 I | 2020 II | 2020 III | 2020 IV | 2021 I | mar-20 | jan-21 | fev-21 | mar-21 | |
|--------------------------------------|---------|-------------|-------------|--------------|--------------|--------------|--------------|--------------|-------------|--------------|--------------|--------------|--------------|------------|
| Importações Intracomunitárias | VH, % | 75,6 | 6,6 | -17,0 | -8,6 | -35,2 | -13,8 | -10,0 | -1,0 | -17,6 | -8,2 | -9,5 | 15,8 | |
| Espanha | | 33,3 | 2,7 | -9,2 | -2,9 | -25,2 | -6,3 | -2,7 | 1,5 | -11,0 | -6,8 | -5,0 | 17,4 | |
| Alemanha | | 13,6 | 1,8 | -14,7 | -4,0 | -37,1 | -5,6 | -10,4 | 0,7 | -9,0 | -13,8 | -4,2 | 21,5 | |
| França | | 7,1 | 35,5 | -36,1 | -25,5 | -59,4 | -32,2 | -25,1 | -17,6 | -47,5 | -9,8 | -40,7 | 12,6 | |
| Itália | | 5,3 | 0,7 | -13,7 | -3,3 | -34,2 | -6,7 | -8,0 | -3,0 | -9,0 | -8,2 | -11,9 | 11,0 | |
| Países Baixos | | 5,6 | -0,1 | -6,1 | -1,8 | -16,5 | -8,7 | 2,8 | 3,3 | -8,9 | -11,2 | 4,4 | 17,2 | |
| Importações Extracomunitárias | | | 24,4 | 4,0 | -8,9 | 13,6 | -29,4 | -10,3 | -9,1 | -16,3 | 13,8 | -35,0 | -12,9 | 2,9 |
| China | | 4,7 | 25,7 | 3,9 | -3,3 | 16,0 | -6,9 | 12,3 | 10,6 | -16,4 | -14,2 | 11,2 | 50,9 | |
| Rússia | | 1,0 | -15,4 | -53,1 | -56,4 | -70,0 | -49,3 | 47,2 | 139,5 | -80,9 | 71,4 | 174,1 | 266,3 | |
| Brasil | | 2,1 | 2,3 | 55,9 | 255,8 | -10,5 | 45,6 | 9,1 | -34,6 | 371,9 | -41,5 | -37,0 | -26,0 | |
| Estados Unidos | | 1,9 | 12,3 | -16,1 | 2,5 | -60,5 | -0,4 | -1,4 | 0,5 | -22,1 | -21,1 | 25,5 | 5,8 | |
| Angola | 0,2 | 15,8 | -63,8 | 3,0 | -69,9 | -89,4 | -79,6 | -97,2 | 13411,9 | -97,9 | -97,2 | -95,7 | | |
| Exportações Intracomunitárias | | 71,5 | 0,9 | 3,1 | -11,5 | -35,6 | -8,3 | -10,0 | 7,1 | -22,6 | -6,9 | 1,2 | 30,4 | |
| Espanha | 25,6 | 1,2 | 3,5 | -1,1 | -31,6 | 2,2 | -0,2 | 8,9 | -15,9 | -5,4 | 4,4 | 31,6 | | |
| França | 13,7 | -0,3 | 2,7 | -2,5 | -27,0 | 7,2 | -0,3 | 10,8 | -20,4 | -5,3 | 1,8 | 41,4 | | |
| Alemanha | 11,7 | 0,4 | 2,7 | -9,4 | -29,4 | -1,4 | -3,9 | 1,2 | -16,7 | -12,3 | -5,4 | 23,6 | | |
| Reino Unido | : | 0,3 | 1,8 | -12,6 | -36,2 | -11,9 | -2,7 | : | -22,7 | : | : | : | | |
| Países Baixos | 3,8 | -1,5 | 3,2 | -1,7 | -33,7 | -9,9 | -8,8 | 9,5 | -2,4 | -14,0 | 17,9 | 28,5 | | |
| Exportações Extracomunitárias | | 28,5 | 2,3 | 6,9 | 27,6 | -15,5 | 13,1 | 19,1 | 4,1 | 22,4 | -17,9 | 6,3 | 25,1 | |
| Estados Unidos | 4,9 | 3,7 | 9,5 | 10,3 | -36,6 | -6,7 | -11,6 | -0,2 | 5,5 | -19,0 | -2,4 | 21,0 | | |
| Angola | 1,5 | 1,7 | 9,7 | -22,1 | -34,7 | -29,0 | -32,1 | -12,1 | -11,5 | -36,1 | -4,2 | 4,9 | | |
| China | 1,2 | 0,1 | 10,2 | -28,2 | -19,9 | 9,7 | 14,7 | 59,9 | -41,4 | 16,6 | 90,5 | 83,1 | | |
| Brasil | 1,2 | -0,6 | 10,2 | 11,1 | -16,9 | -8,2 | -1,9 | -23,3 | 17,3 | -29,7 | -19,2 | -20,6 | | |
| México | 0,5 | 12,4 | 11,4 | -7,0 | -38,6 | -32,5 | -6,1 | 6,2 | -12,9 | -22,9 | 7,7 | 39,3 | | |

Fonte: INE

| Importações e Exportações por Setor | Unidade | Estrutura | 2019 | 2020 | 2019 IV | 2020 I | 2020 II | 2020 III | 2020 IV | fev-20 | dez-20 | jan-21 | fev-21 |
|--|---------|--------------|-------------|--------------|-------------|-------------|--------------|--------------|--------------|-------------|--------------|--------------|--------------|
| Total de Importação de Serviços | | 100,0 | 11,9 | -22,6 | 11,0 | 0,2 | -37,6 | -29,3 | -20,4 | 11,5 | -7,0 | -33,0 | -30,9 |
| Viagens e Turismo | | 19,1 | 13,1 | -46,1 | 6,6 | -12,0 | -67,9 | -43,1 | -48,8 | 5,6 | -46,5 | -56,7 | -60,4 |
| Transportes | | 20,3 | 5,6 | -32,3 | 2,3 | -1,5 | -48,9 | -43,2 | -33,4 | 2,2 | -25,2 | -43,6 | -33,1 |
| Outras oper. fornecidas por empresas | | 28,4 | 17,8 | -10,1 | 18,1 | 4,4 | -16,2 | -18,4 | -10,3 | 18,4 | 8,3 | -21,0 | -32,4 |
| Direitos de Utilização | | 5,9 | 6,2 | -1,8 | 19,5 | -3,9 | -15,3 | -4,4 | 13,7 | 22,3 | 87,8 | -24,7 | -2,1 |
| Serviços de Informação e Informática | | 6,9 | 8,2 | 8,6 | 2,8 | 17,4 | -4,4 | 16,9 | 6,0 | 32,6 | 19,0 | 31,0 | -9,1 |
| Serviços Financeiros | | 6,1 | 20,6 | 33,3 | 29,9 | 11,1 | 21,3 | 11,6 | 84,6 | 16,5 | 94,6 | -23,2 | 25,5 |
| Serviços de Comunicação | | 1,7 | -13,2 | -11,5 | -11,3 | 32,8 | -6,0 | -23,6 | -37,5 | 45,6 | -39,1 | -70,9 | 7,7 |
| Serviços de transf., manut. e reparação | | 3,3 | 8,0 | -9,4 | 26,9 | -7,3 | -17,4 | -15,4 | 0,2 | 10,1 | 7,3 | -28,2 | -37,3 |
| Seguros | | 3,7 | 12,4 | 1,2 | 22,1 | 13,2 | -3,8 | 1,2 | -4,4 | 18,9 | -3,2 | -12,8 | 15,6 |
| Serv. de natureza pess., cult. e recr. | | 1,9 | 10,0 | -9,1 | 15,8 | 8,3 | -4,3 | -19,7 | -16,4 | -5,3 | -15,0 | -51,2 | -15,1 |
| Operações governamentais | | 1,0 | 2,2 | 39,4 | 5,0 | -17,3 | 12,7 | 82,5 | 87,9 | -54,2 | 237,8 | 29,7 | 68,6 |
| Serviços de Construção | | 1,8 | 105,9 | -8,8 | 93,2 | 29,2 | 30,9 | -31,2 | -34,5 | 27,1 | 14,2 | -32,9 | -51,9 |
| Total de Exportação de Serviços | VH, % | 100,0 | 6,7 | -37,2 | 6,4 | -1,9 | -54,6 | -47,5 | -33,9 | 9,3 | -29,1 | -44,1 | -45,9 |
| Viagens e Turismo | | 31,5 | 7,3 | -57,6 | 8,7 | -11,0 | -83,8 | -59,4 | -58,4 | 14,4 | -51,0 | -64,0 | -76,9 |
| do qual: <i>Dormidas Estrang. Hotelaria*</i> | | - | 3,8 | -74,9 | 4,9 | -21,0 | -98,1 | -76,3 | -80,7 | 8,7 | -83,2 | -87,2 | -94,4 |
| Transportes | | 20,5 | 3,9 | -37,2 | 1,8 | -0,6 | -52,0 | -50,4 | -42,2 | 7,9 | -42,1 | -49,2 | -47,9 |
| Outras oper. fornecidas por empresas | | 22,6 | 9,3 | -2,9 | 6,3 | -2,0 | 1,5 | -16,1 | 5,6 | -7,5 | 7,9 | -6,4 | 8,1 |
| Serviços de transf., manut. e reparação | | 4,9 | 7,3 | -9,3 | 21,7 | -6,6 | 22,4 | -21,7 | -18,2 | -10,6 | -23,7 | -41,4 | -21,6 |
| Serviços de Informação e Informática | | 9,6 | 19,2 | 11,2 | 20,1 | 30,5 | 4,5 | 3,9 | 7,6 | 17,7 | 2,6 | -2,7 | -1,6 |
| Serviços de Construção | | 3,2 | -3,4 | -11,0 | -13,2 | 4,2 | -29,5 | -17,9 | -0,1 | 19,0 | 6,7 | -35,8 | -19,5 |
| Serviços de Comunicação | | 1,4 | -20,8 | -5,1 | -26,5 | 70,6 | 10,7 | -13,7 | -49,0 | 83,1 | -53,7 | -72,2 | -2,7 |
| Serviços Financeiros | | 3,0 | 5,9 | 59,0 | 6,6 | 44,2 | 26,8 | 37,6 | 116,7 | 60,2 | 79,7 | -40,0 | -50,6 |
| Serv. de natureza pess., cult. e recr. | | 0,9 | 6,5 | -27,8 | 3,3 | 2,7 | -52,4 | -36,5 | -17,9 | 9,6 | 0,7 | -37,3 | -31,9 |
| Operações governamentais | | 1,0 | 8,5 | 35,0 | 2,7 | 22,7 | -14,5 | 51,5 | 76,5 | 81,1 | 39,7 | -25,2 | -4,1 |
| Seguros | | 0,8 | 18,7 | -6,7 | 5,2 | 11,1 | -3,3 | -23,2 | -10,9 | 16,3 | -27,1 | -10,0 | -4,1 |
| Direitos de Utilização | | 0,6 | 9,3 | 10,5 | 58,0 | -0,2 | 95,9 | -16,2 | -8,0 | -49,4 | -45,0 | -10,3 | 5,1 |

Fonte: BdP; * Dados de Turismo de Portugal

| Importações e Exportações por País | Unidade | Estrutura | 2019 | 2020 | 2019 IV | 2020 I | 2020 II | 2020 III | 2020 IV | fev-20 | dez-20 | jan-21 | fev-21 |
|--------------------------------------|---------|-------------|-------------|--------------|-------------|--------------|--------------|--------------|--------------|--------------|--------------|--------------|--------------|
| Importações Intracomunitárias | | 58,8 | 13,4 | -34,0 | 11,5 | -18,7 | -47,7 | -38,2 | -28,9 | -9,4 | -13,9 | -29,8 | -25,0 |
| Espanha | | 17,5 | 14,2 | -26,2 | 9,3 | 0,3 | -40,7 | -32,1 | -25,8 | 1,3 | -17,2 | -39,5 | -31,9 |
| Reino Unido | | 11,7 | 26,9 | -24,3 | 31,8 | -2,0 | -32,2 | -25,3 | -33,5 | 19,8 | -32,5 | -26,6 | -43,4 |
| França | | 9,3 | -0,8 | -10,3 | -11,0 | 2,9 | -37,9 | -22,4 | 19,4 | 10,7 | 41,3 | -45,0 | -13,4 |
| Alemanha | | 9,0 | 11,3 | -12,8 | 13,4 | -5,9 | -26,0 | -11,5 | -6,6 | 25,8 | 12,6 | -11,4 | -34,0 |
| Países Baixos | | 4,6 | 14,6 | -18,4 | 13,7 | 10,8 | -34,4 | -30,3 | -14,9 | 16,4 | -4,9 | -14,9 | -28,3 |
| Importações Extracomunitárias | | 41,2 | 8,9 | 1,4 | 9,9 | 39,1 | -16,1 | -10,0 | -2,2 | 55,0 | 7,3 | -36,8 | -38,2 |
| Estados Unidos | | 6,7 | 5,7 | -22,9 | 7,4 | 10,7 | -37,5 | -37,0 | -22,2 | 18,7 | -13,4 | -33,4 | -19,7 |
| Brasil | | 2,6 | 7,5 | -24,9 | 8,6 | 21,8 | -51,0 | -32,1 | -30,3 | -11,1 | -9,3 | -43,1 | -32,1 |
| Suíça | | 2,7 | 0,0 | -19,1 | 7,6 | 25,8 | -12,6 | -34,8 | -43,6 | 56,7 | -21,1 | -4,9 | -54,8 |
| Angola | | 0,6 | 19,4 | -45,5 | -12,5 | -19,1 | -53,8 | -67,6 | -35,5 | -41,8 | -31,0 | -78,4 | -68,2 |
| Exportações Intracomunitárias | VH, % | 62,4 | 6,9 | -46,9 | 8,8 | -23,1 | -62,3 | -53,6 | -40,4 | -17,3 | -36,3 | -35,4 | -36,9 |
| Reino Unido | | 13,3 | 9,7 | -45,7 | 13,0 | 0,5 | -67,1 | -54,0 | -46,5 | 15,6 | -38,7 | -52,6 | -63,3 |
| França | | 16,0 | 3,2 | -29,9 | 6,2 | -7,1 | -50,9 | -37,2 | -14,0 | -8,5 | -26,2 | -32,9 | -37,0 |
| Espanha | | 14,1 | 7,3 | -26,5 | 9,6 | 4,4 | -41,7 | -35,3 | -24,3 | 16,3 | -18,5 | -39,7 | -28,8 |
| Alemanha | | 10,6 | 4,1 | -35,1 | 3,1 | -6,2 | -56,9 | -39,6 | -31,5 | 4,5 | -18,7 | -40,0 | -38,6 |
| Países Baixos | | 4,8 | 1,7 | -26,8 | 5,3 | 11,2 | -51,6 | -39,4 | -10,5 | 19,3 | -4,2 | -0,3 | -39,3 |
| Exportações Extracomunitárias | | 37,6 | 6,5 | -12,6 | 1,2 | 47,7 | -35,2 | -30,4 | -18,4 | 74,3 | -12,6 | -54,8 | -56,4 |
| Estados Unidos | | 6,0 | 29,4 | -45,7 | 34,8 | 6,4 | -59,2 | -64,7 | -47,7 | 26,8 | -31,3 | -61,1 | -58,2 |
| Angola | | 2,3 | -15,9 | -38,1 | -37,2 | -13,5 | -44,3 | -50,6 | -43,1 | 21,6 | -47,5 | -50,7 | -49,3 |
| Brasil | | 2,0 | -10,1 | -63,4 | -26,8 | -11,3 | -79,6 | -79,6 | -71,0 | 28,5 | -74,4 | -71,0 | -75,6 |
| Suíça | | 4,7 | 7,2 | -25,4 | 6,8 | -2,1 | -37,0 | -28,7 | -30,9 | -0,6 | -23,5 | -25,6 | -30,4 |

Fonte: BdP

| Exportações por Int. Tecnológica | Unidade | Estrutura | 2019 | 2020 | 2020 I | 2020 II | 2020 III | 2020 IV | 2020 I | mar-20 | jan-21 | fev-21 | mar-21 |
|--|---------|--------------|-------------|--------------|-------------|--------------|-------------|-------------|-------------|--------------|--------------|-------------|-------------|
| Total da Indústria Transformadora | | 100,0 | 3,8 | -10,5 | -3,1 | -32,1 | -3,0 | -2,8 | 6,1 | -13,3 | -9,8 | 1,6 | 29,2 |
| Alta Tecnologia | | 10,7 | 27,9 | -2,4 | 8,4 | -24,3 | 4,1 | 3,4 | 7,6 | 3,1 | -2,2 | 1,5 | 23,4 |
| Equip. de TV, rádio e comunicações | | 3,0 | 17,6 | 3,6 | 2,1 | -30,9 | 19,8 | 27,4 | 13,2 | -20,6 | -1,3 | 8,8 | 35,4 |
| Inst. médicos, de precisão e óticos | | 3,7 | 21,1 | -4,2 | 5,5 | -27,2 | 10,9 | -6,0 | 3,6 | -14,1 | -14,6 | -8,5 | 42,5 |
| Média-Alta Tecnologia | | 32,9 | 6,9 | -11,9 | -8,8 | -38,9 | 0,4 | 1,6 | 11,3 | -22,8 | -7,7 | 2,0 | 46,1 |
| Veículos motorizados e reboques | | 14,4 | 14,0 | -18,2 | -14,5 | -51,9 | 1,8 | -4,7 | 6,6 | -38,5 | -14,6 | -8,3 | 63,4 |
| Outras máquinas e equipamentos | VH, % | 7,0 | 0,8 | -0,3 | 3,1 | -24,0 | 9,9 | 9,6 | 15,3 | -3,7 | 3,4 | 8,2 | 34,9 |
| Média-Baixa Tecnologia | | 22,0 | -2,3 | -14,5 | 0,6 | -38,3 | -9,4 | -8,7 | 6,4 | -13,5 | -15,0 | 6,9 | 31,9 |
| Metais base outros prod. metálicos | | 8,1 | -1,6 | -8,0 | -7,8 | -25,9 | -1,5 | 5,1 | 13,3 | -12,2 | -2,1 | 11,0 | 32,6 |
| Refin. Petróleo, comb. nuclear e outros | | 4,1 | -6,0 | -34,1 | 30,7 | -69,4 | -37,2 | -42,7 | -5,5 | -3,6 | -41,1 | 8,2 | 36,8 |
| Baixa Tecnologia | | 34,4 | -0,1 | -7,9 | -2,2 | -22,2 | -3,1 | -4,5 | 0,6 | -6,5 | -9,4 | -2,7 | 14,5 |
| Têxteis, vestuário, calçado e couros | | 12,3 | -2,0 | -12,5 | -5,1 | -30,7 | -6,7 | -8,4 | -0,4 | -17,7 | -14,2 | -7,5 | 25,2 |
| Prod. alimentares, bebidas e tabaco | | 11,3 | 0,7 | 2,5 | 4,2 | -3,2 | 9,0 | 0,4 | 4,8 | 11,1 | -0,6 | 8,3 | 6,6 |

| Importações por Int. Tecnológica | Unidade | Estrutura | 2019 | 2020 | 2020 I | 2020 II | 2020 III | 2020 IV | 2021 I | mar-20 | jan-21 | fev-21 | mar-21 |
|--|---------|--------------|-------------|--------------|--------------|--------------|--------------|--------------|--------------|--------------|--------------|--------------|-------------|
| Total da Indústria Transformadora | | 100,0 | 8,5 | -14,8 | -5,6 | -32,2 | -12,8 | -8,0 | -2,4 | -14,6 | -12,4 | -9,6 | 16,0 |
| Alta Tecnologia | | 16,4 | 32,6 | -19,2 | -10,0 | -35,8 | -13,7 | -15,2 | 0,1 | -27,5 | -14,9 | -15,4 | 36,7 |
| Produtos farmacêuticos | | 5,5 | 6,5 | 9,4 | 22,9 | 9,3 | 2,8 | 3,4 | -1,5 | 29,8 | -10,4 | -0,5 | 5,7 |
| Equip. de TV, rádio e comunicações | | 4,5 | 20,6 | -3,8 | -3,5 | -25,6 | 7,5 | 6,6 | 24,4 | -14,9 | 6,0 | 18,4 | 55,5 |
| Média-Alta Tecnologia | | 40,8 | 4,3 | -13,4 | -3,8 | -37,2 | -8,9 | -3,0 | -0,8 | -12,6 | -8,8 | -7,9 | 15,1 |
| Veículos motorizados e reboques | | 12,5 | 4,8 | -25,8 | -6,6 | -59,3 | -19,8 | -16,2 | -13,6 | -24,3 | -22,2 | -23,7 | 8,6 |
| Prod. químicos excl. farmacêuticos | VH, % | 13,0 | 4,5 | -6,1 | -1,9 | -22,9 | -5,7 | 7,4 | 6,2 | -0,3 | -1,3 | 6,8 | 12,7 |
| Média-Baixa Tecnologia | | 17,2 | 7,7 | -17,0 | -10,3 | -31,8 | -19,1 | -6,1 | 9,3 | -16,5 | -3,5 | 5,6 | 27,0 |
| Metais base outros prod. metálicos | | 8,8 | -0,1 | -11,6 | -5,3 | -28,5 | -11,2 | -0,5 | 7,9 | -4,9 | 2,1 | -0,8 | 21,9 |
| Refin. Petróleo, comb. nuclear e outros | | 2,1 | 34,8 | -50,5 | -37,4 | -60,4 | -60,7 | -39,6 | 24,5 | -64,5 | -15,4 | 37,6 | 96,6 |
| Baixa Tecnologia | | 25,6 | 3,0 | -11,6 | -1,5 | -21,0 | -12,8 | -10,9 | -13,4 | -5,9 | -21,3 | -17,6 | -0,5 |
| Prod. alimentares, bebidas e tabaco | | 12,1 | 3,2 | -7,0 | 3,5 | -13,0 | -10,8 | -6,6 | -7,2 | 7,0 | -9,2 | -8,8 | -4,0 |
| Têxteis, vestuário, calçado e couros | | 7,6 | 2,7 | -16,9 | -7,6 | -29,4 | -16,4 | -15,1 | -24,9 | -23,1 | -37,0 | -31,9 | 1,7 |

Fonte: INE

| Indicadores Gerais | Fonte | Unidade | 2019 | 2020 | 2020 I | 2020 II | 2020 III | 2020 IV | 2021 I | mar-20 | jan-21 | fev-21 | mar-21 |
|--|--|---------|-------------|--------------|--------------|--------------|-------------|--------------|------------|--------------|--------------|-------------|-------------|
| Movimento de Passageiros* | Portos de Leixões, Setúbal, Lisboa e Sines | | 20,0 | : | -1,0 | : | : | : | : | -57,0 | : | : | : |
| Movimento de Navios de Carga | | | -6,2 | -6,8 | -3,8 | -21,4 | 1,3 | -2,9 | : | 3,6 | : | : | : |
| Carga | | | -6,6 | -0,2 | -3,6 | -14,1 | 14,4 | 4,3 | : | -5,2 | : | : | : |
| Descarga | | | -5,9 | -10,9 | -3,9 | -26,2 | -6,2 | -7,6 | : | 9,8 | : | : | : |
| Índice Vol. Neg. Indústria - Merc. Ext. | | | -0,8 | -13,2 | -5,8 | -33,5 | -7,0 | -5,6 | 1,8 | -14,3 | -12,3 | -2,5 | 22,9 |
| Bens de Consumo | INE | VH, % | 1,1 | -5,9 | -2,0 | -18,0 | 0,4 | -3,9 | 2,0 | -7,8 | -12,5 | 0,4 | 19,6 |
| Bens de Investimento | | | 5,6 | -16,1 | -10,8 | -44,7 | -1,7 | -5,0 | 1,4 | -29,6 | -12,0 | -10,0 | 35,1 |
| Energia | | | -20,0 | -34,5 | 12,8 | -70,3 | -38,0 | -36,3 | -10,9 | 6,1 | -40,9 | 1,7 | 29,0 |
| Taxa de Câmbio Nominal Efetiva* | CE | | -0,5 | 1,8 | 0,1 | 1,4 | 2,6 | 3,1 | 2,6 | 1,5 | 3,4 | 3,2 | 1,3 |
| Prod. Automóvel p/ Exportação | ACAP | | 17,4 | -23,1 | -17,7 | -54,9 | -6,0 | -10,8 | 8,5 | -45,9 | -13,8 | -5,4 | 72,4 |
| CPB - Importações Mundiais | | | -0,4 | -4,2 | -5,9 | -6,6 | -4,0 | -0,1 | : | -6,6 | 0,5 | 0,9 | : |
| do qual: Área do Euro | CPB | | -0,4 | -4,2 | -5,9 | -6,6 | -4,0 | -0,1 | : | -6,6 | 0,5 | 0,9 | : |
| CPB - Exportações Mundiais | | | -0,4 | -4,2 | -5,9 | -6,6 | -4,0 | -0,1 | : | -6,6 | 0,5 | 0,9 | : |
| do qual: Área do Euro | | | -0,4 | -4,2 | -5,9 | -6,6 | -4,0 | -0,1 | : | -6,6 | 0,5 | 0,9 | : |

* 42 Parceiros Comerciais

| Indicadores Gerais | Fonte | Unidade | 2019 | 2020 | 2019 IV | 2020 I | 2020 II | 2020 III | 2020 IV | fev-20 | dez-20 | jan-21 | fev-21 |
|---|-------|---------|--------------|---------------|------------|-------------|---------------|------------|-------------|-------------|-------------|-------------|------------|
| Capacid./Necessid. Financiamento | | | 2 591 | 256 | 546 | 115 | -1 384 | 988 | 537 | 41 | -56 | 17 | 152 |
| Balança de Capital | | | 1 771 | 2 633 | 627 | 761 | 622 | 441 | 810 | 235 | 406 | 300 | 205 |
| Balança Corrente | | | 821 | -2 377 | -81 | -646 | -2 006 | 548 | -273 | -194 | -462 | -283 | -53 |
| Balança de Bens | | | -16 287 | -12 186 | -4 063 | -4 086 | -2 667 | -2 605 | -2 828 | -1 407 | -1 231 | -685 | -557 |
| Balança de Serviços | | | 17 845 | 8 603 | 3 662 | 2 887 | 1 145 | 2 766 | 1 806 | 958 | 558 | 404 | 317 |
| Balança de Rendimentos Primários | | | -5 130 | -3 034 | -1 003 | -508 | -1 429 | -756 | -342 | -93 | -258 | -56 | -153 |
| Rendimento do Trabalho | | | 319 | 304 | 82 | 50 | 79 | 79 | 96 | 20 | 40 | 30 | 5 |
| Rendimento do Investimento | | | -6 676 | -4 794 | -1 987 | -789 | -1 592 | -1 013 | -1 400 | -213 | -724 | -159 | -266 |
| Investimento Direto | | | -3 838 | -2 084 | -1 538 | -267 | -418 | -482 | -916 | -53 | -552 | -8 | -129 |
| Investimento de Carteira | | | -2 088 | -2 026 | -292 | -349 | -983 | -354 | -340 | -119 | -144 | -95 | -88 |
| Outro Investimento | | | -798 | -708 | -170 | -180 | -197 | -182 | -149 | -45 | -30 | -57 | -50 |
| Ativos de reserva | | | 47 | 25 | 980 | 306 | 272 | 241 | 1 028 | 4 | 1 | 2 | 1 |
| Outros Rendimentos Primários | | | 1 227 | 1 455 | 903 | 230 | 84 | 178 | 962 | 100 | 427 | 73 | 108 |
| Balança de Rendimentos Secundários | | | 4 392 | 4 240 | 1 323 | 1 061 | 945 | 1 143 | 1 091 | 348 | 468 | 53 | 340 |
| Administrações Públicas | | | -1 332 | -1 582 | -211 | -472 | -342 | -246 | -521 | -118 | -105 | -285 | -132 |
| Remessas de E/Imigrantes | | | 3 184 | 3 127 | 833 | 758 | 728 | 814 | 827 | 264 | 292 | 226 | 266 |
| Outros Rendimentos Secundários | | | 1 208 | 1 114 | 489 | 303 | 217 | 329 | 264 | 84 | 176 | -173 | 74 |

| Indicadores Gerais | Fonte | Unidade | 2018 | 2019 | 2020 | 2019 I | 2019 II | 2019 III | 2019 IV | 2020 I | 2020 II | 2020 III | 2020 IV |
|--|-------|--|------------|------------|-------------|-------------|-------------|------------|-------------|-------------|-------------|------------|-------------|
| Capacid./Necessid. Financiamento | | | 1,2 | 1,0 | 0,0 | -0,1 | -2,5 | 5,4 | 0,9 | -0,3 | -3,2 | 2,1 | 1,1 |
| Balança de Capital | | | 1,0 | 0,8 | 1,0 | 0,6 | 0,4 | 1,1 | 1,1 | 0,8 | 1,3 | 0,9 | 1,2 |
| Balança Corrente | | | 0,3 | 0,2 | -1,2 | -0,7 | -2,9 | 4,3 | -0,2 | -1,8 | -4,5 | 1,2 | -0,2 |
| Balança de Bens | INE | % do PIB, Nominal, não aj. de saz. | -6,5 | -6,5 | -5,7 | -6,9 | -6,7 | -6,9 | -5,6 | -7,7 | -5,8 | -4,4 | -4,8 |
| Balança de Serviços | | | 6,9 | 6,9 | 3,7 | 6,9 | 6,9 | 7,0 | 6,8 | 6,4 | 2,4 | 2,9 | 3,1 |
| Balança de Rendimentos Primários | | | -2,4 | -2,3 | -1,4 | -0,8 | -5,0 | -2,2 | -1,2 | -1,0 | -2,7 | -1,4 | -0,7 |
| Balança de Rendimentos Secundários | | | 2,2 | 2,2 | 2,3 | 1,7 | 2,4 | 2,4 | 2,5 | 2,0 | 2,0 | 2,3 | 2,7 |
| Capacid./Necessid. Financ. excl Energia | | | 2,8 | 2,6 | 2,2 | 1,6 | -1,0 | 7,3 | 2,3 | 1,1 | -0,3 | 4,5 | 3,1 |

4. ENDIVIDAMENTO

Endividamento da Economia por Setor (Estrutura, %)

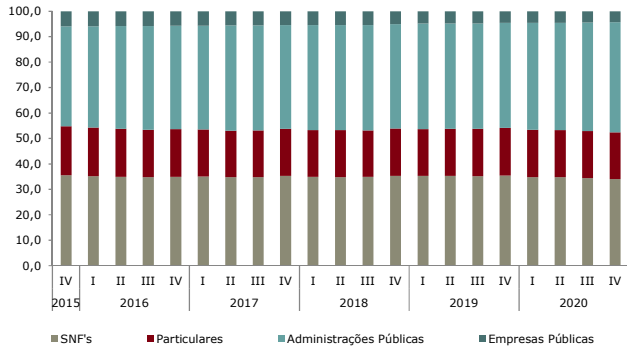

Fonte: BdP

Endividamento das Famílias (VH, %)

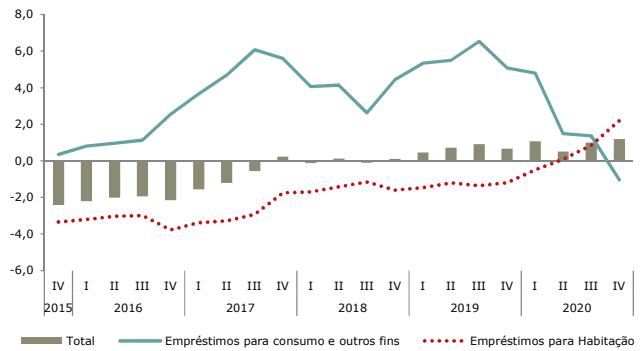

Fonte: BdP

Endividamento das SNF por detetor (VH, %)

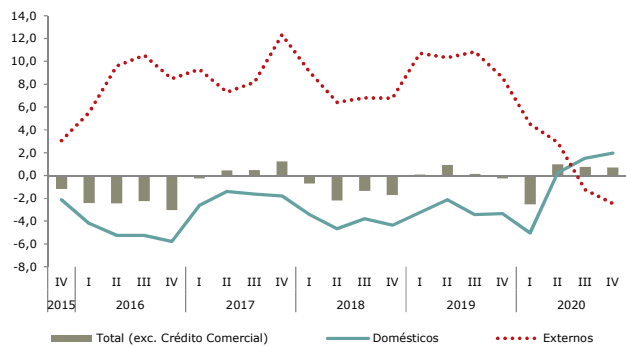

Fonte: BdP

Decomposição do Endividamento da Economia em relação ao Produto (dif. anual, p.p.)

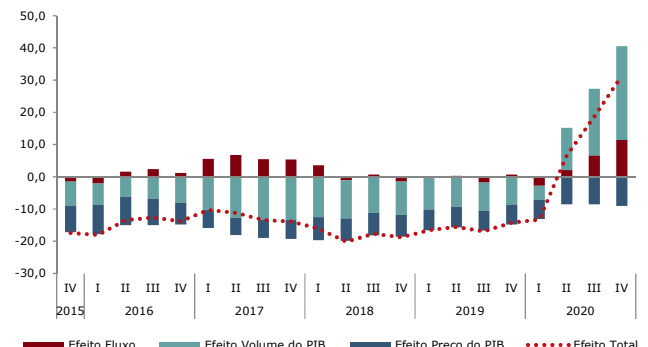

Fonte: BdP, INE, cálculos GPEARI

Decomposição do Endividamento das SNF em relação ao Excedente Bruto de Exploração (dif. anual, p.p.)

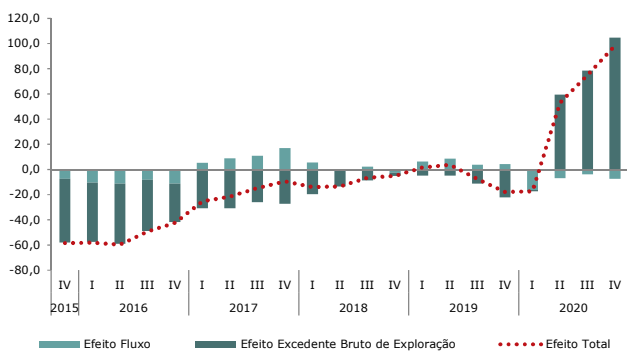

Fonte: BdP, INE, cálculos GPEARI

Decomposição do Endividamento das Famílias em relação ao Rendimento Disponível Bruto (dif. anual, p.p.)

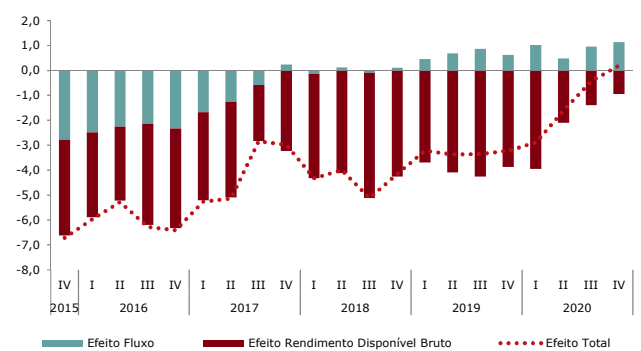

Fonte: BdP, INE, cálculos GPEARI

| Indicadores | Fonte | Unidade | 2019 IV | 2020 I | 2020 II | 2020 III | 2020 IV | dez/20 | jan/21 | fev/21 |
|---|-------|---------|--------------|--------------|--------------|--------------|--------------|-------------|-------------|-------------|
| Endividamento do Total da Economia | | | 0,2 | -0,8 | 0,6 | 1,8 | 3,1 | 3,1 | 2,7 | 3,0 |
| Particulares | | | 0,7 | 1,1 | 0,5 | 1,0 | 1,2 | 1,2 | 1,1 | 0,9 |
| do qual: Habitação | | | -1,2 | -0,5 | 0,1 | 0,9 | 2,2 | 2,2 | 2,3 | 2,4 |
| Consumo | | | 5,1 | 4,8 | 1,5 | 1,4 | -1,0 | -1,0 | -1,6 | -2,5 |
| SNFs | | | 0,6 | -2,4 | -1,0 | -0,5 | -1,0 | -1,0 | -0,7 | 0,1 |
| do qual: SGPS não financeiras (K) | | | -2,0 | -4,1 | 1,4 | 0,1 | 1,7 | 1,7 | 0,6 | 2,8 |
| Comércio por Grosso e Retalho (g) | | | 2,6 | -0,6 | -0,4 | 1,0 | -2,5 | -2,5 | -1,5 | -0,4 |
| Indústrias transformadoras e Extrativas (B+C) | | | 1,4 | 0,9 | -2,8 | 0,4 | 0,0 | 0,0 | -0,1 | 0,7 |
| Construção (F) | | | -1,9 | -0,6 | 7,3 | 8,6 | 9,8 | 9,8 | 7,5 | 6,1 |
| Eletricidade, Gás, Água & outros (D+E) | | | -3,1 | -6,1 | -3,3 | -8,3 | -8,4 | -8,4 | -9,8 | -7,4 |
| do qual: Empréstimos | | | -0,9 | -3,2 | -1,8 | -1,0 | -1,2 | -1,2 | -1,3 | -1,3 |
| Títulos de Dívida | BdP | VH (%) | 4,2 | 2,2 | 19,5 | 12,7 | 13,7 | 13,7 | 12,8 | 16,8 |
| Créditos Comerciais | | | 3,4 | -2,2 | -7,0 | -4,5 | -6,1 | -6,1 | -4,4 | -3,0 |
| Administrações Públicas | | | 0,7 | 0,5 | 2,5 | 4,9 | 8,0 | 8,0 | 6,8 | 7,1 |
| do qual: Títulos de Dívida | | | 0,7 | 1,1 | 6,4 | 10,5 | 10,6 | 10,6 | 8,5 | 9,3 |
| Certificados de aforro e do Tesouro | | | 2,8 | 1,0 | 1,3 | 2,0 | 2,5 | 2,5 | 5,0 | 3,6 |
| Outras responsabilidades do Tesouro | | | 12,3 | 7,4 | -7,3 | -4,0 | 19,7 | 19,7 | 15,0 | 13,7 |
| Créditos Comerciais | | | -16,0 | -22,3 | -13,1 | -10,2 | -8,8 | -8,8 | -10,2 | -11,2 |
| do qual: Administração central | | | 0,9 | 0,7 | 2,6 | 5,2 | 8,1 | 8,1 | 6,8 | 7,1 |
| Administração Regional e Local | | | -2,3 | -4,1 | -1,0 | -1,7 | 6,0 | 6,0 | 6,0 | 6,5 |
| Empresas Públicas * | | | -9,0 | -6,9 | -4,4 | -5,1 | -2,6 | -2,6 | -2,4 | -2,7 |
| do qual: Empréstimos | | | 1,8 | 1,2 | -0,8 | 0,0 | -1,2 | -1,2 | -0,6 | -0,9 |
| Títulos de Dívida | | | -33,4 | -26,8 | -16,2 | -22,3 | -7,7 | -7,7 | -7,8 | -7,8 |
| Créditos Comerciais | | | -18,4 | -15,1 | -3,0 | 1,1 | -2,2 | -2,2 | -6,2 | -7,9 |
| Rácios | | | | | | | | | | |
| Endividamento da Economia face ao PIB | | % | 351,3 | 351,4 | 367,2 | 375,3 | 382,7 | : | : | : |
| Variação Homóloga | | | -14,3 | -13,3 | 6,6 | 18,7 | 31,3 | : | : | : |
| Contributo do Fluxo de Crédito | | p.p. | 0,7 | -2,8 | 2,1 | 6,6 | 11,4 | : | : | : |
| Contributo do PIB - Volume | | | -8,7 | -4,5 | 13,1 | 20,7 | 29,1 | : | : | : |
| Contributo do PIB - Preço | | | -6,1 | -5,9 | -8,5 | -8,6 | -9,0 | : | : | : |
| Endividamento das SNFs face ao EBE | | % | 648,7 | 649,5 | 715,6 | 729,8 | 747,1 | : | : | : |
| Variação Homóloga | | | -17,8 | -17,4 | 53,0 | 75,1 | 98,4 | : | : | : |
| Contributo do Fluxo de Crédito | | p.p. | 4,1 | -16,3 | -7,0 | -3,8 | -7,4 | : | : | : |
| Contributo do Excedente Bruto de Exploração | | | -22,1 | -1,1 | 59,4 | 78,4 | 104,7 | : | : | : |
| Endividamento dos Particulares face ao RDB | | % | 95,4 | 95,0 | 95,4 | 95,7 | 95,6 | : | : | : |
| Variação Homóloga | | | -3,2 | -2,9 | -1,6 | -0,4 | 0,2 | : | : | : |
| Contributo do Fluxo de Crédito | | p.p. | 0,6 | 1,0 | 0,5 | 1,0 | 1,1 | : | : | : |
| Contributo do Rendimento Disponível Bruto | | | -3,9 | -4,0 | -2,1 | -1,4 | -1,0 | : | : | : |

* Inclui também empresas pertencentes ao setor das Administrações Públicas.