



Nota de Preços

NOVEMBRO • 2021

GPEAR

Gabinete de Planeamento, Estratégia,
Avaliação e Relações Internacionais
MINISTÉRIO DAS FINANÇAS

Office for Economic Policy
and International Affairs
MINISTRY OF FINANCE

Índice Harmonizado de Preços no Consumidor (IHPC)^(a)

| | Peso | 2015=100 | | Variações Homólogas (%) | | | | | | | | | | Dif. (p.p.) t-1 | MM12 | Tendência (x100) ^(b) | | | | Média Mensal (%) ^(c) | | | | |
|---|-------------|--------------|--------------|-------------------------|-------------|-------------|-------------|-------------|-------------|-------------|-------------|-------------|-------------|-----------------|-------------|---------------------------------|--------------|--------------|--------------|---------------------------------|-------------|-------------|------------|-------------|
| | | out-20 | out-21 | 2019 | 2020 | 2020 II | 2020 III | 2020 IV | 2021 I | 2021 II | Jul-21 | ago-21 | set-21 | | | out-21 | out-21 | T12 | T9 | T6 | T3 | M12 | M9 | M6 |
| IHPC - AE 19 | - | 105,2 | 109,4 | 1,2 | 0,3 | 0,2 | 0,0 | -0,3 | 1,1 | 1,8 | 2,2 | 3,0 | 3,4 | 4,1 | 0,7 | 1,7 | 0,36 | 0,36 | 0,44 | 0,55 | 0,3 | 0,4 | 0,4 | 0,6 |
| IHPC - Portugal | 1000 | 103,8 | 105,7 | 0,3 | -0,1 | -0,2 | -0,4 | -0,4 | 0,2 | -0,1 | 1,1 | 1,3 | 1,3 | 1,8 | 0,5 | 0,4 | 0,17 | 0,22 | 0,36 | 0,28 | 0,2 | 0,3 | 0,2 | 0,4 |
| . Prod. alimentares e bebidas não alcoólicas | 220 | 105,7 | 106,2 | 0,3 | 2,1 | 3,1 | 2,3 | 2,0 | 0,9 | -0,1 | 0,6 | 0,6 | 0,7 | 0,5 | -0,2 | 0,7 | -0,11 | 0,02 | 0,06 | -0,06 | 0,0 | 0,1 | 0,1 | -0,1 |
| Produtos alimentares | 206 | 105,5 | 106,0 | 0,3 | 2,2 | 3,2 | 2,4 | 2,2 | 1,0 | -0,1 | 0,7 | 0,7 | 0,7 | 0,5 | -0,2 | 0,8 | -0,12 | 0,00 | 0,06 | -0,10 | 0,0 | 0,1 | 0,1 | -0,2 |
| Bebidas não alcoólicas | 14 | 108,6 | 108,9 | 1,2 | 0,3 | 0,7 | 0,2 | -0,8 | -1,8 | -1,1 | -1,4 | -1,1 | -0,5 | 0,2 | 0,7 | -1,1 | 0,09 | 0,26 | -0,02 | 0,67 | 0,0 | 0,1 | 0,1 | 0,3 |
| . Bebidas alcoólicas, tabaco e narcóticos | 42 | 109,8 | 111,3 | 2,0 | 0,5 | 0,3 | -0,3 | 0,6 | 0,5 | 1,0 | 1,5 | 1,6 | 1,0 | 1,4 | 0,4 | 1,0 | 0,06 | 0,11 | 0,04 | -0,13 | 0,1 | -0,1 | 0,0 | 0,0 |
| . Vestuário e calçado | 54 | 94,8 | 93,6 | -3,0 | -3,3 | -6,5 | -0,7 | -3,7 | -2,5 | 2,8 | -0,6 | -1,9 | -2,0 | -1,2 | 0,8 | -1,1 | 0,26 | -0,07 | -1,05 | 0,35 | -0,1 | 2,0 | 0,0 | 4,8 |
| Vestuário | 42 | 97,1 | 96,2 | -2,5 | -2,5 | -5,4 | 0,8 | -3,6 | -2,1 | 2,8 | -1,4 | -2,9 | -1,7 | -0,9 | 0,8 | -1,0 | 0,23 | -0,13 | -1,06 | 1,00 | -0,1 | 2,2 | -0,1 | 5,4 |
| Calçado | 12 | 87,9 | 86,0 | -4,3 | -6,2 | -10,3 | -5,1 | -4,0 | -3,8 | 3,0 | 1,8 | 1,6 | -3,0 | -2,1 | 0,9 | -1,1 | 0,34 | 0,11 | -1,03 | -1,84 | -0,2 | 1,3 | 0,1 | 2,9 |
| . Rendas, água, elect., gás e combustíveis | 100 | 103,5 | 106,7 | 0,3 | 0,1 | -0,8 | 0,1 | 0,0 | -0,2 | 1,6 | 1,6 | 2,3 | 2,4 | 3,1 | 0,7 | 1,1 | 0,31 | 0,39 | -0,29 | 0,39 | 0,3 | 0,3 | 0,4 | 0,5 |
| Rendas efectivas da habitação | 42 | 111,4 | 113,5 | 3,2 | 2,6 | 2,7 | 2,3 | 2,0 | 1,6 | 1,8 | 1,9 | 1,9 | 1,9 | 1,9 | 0,0 | 1,8 | 0,01 | 0,05 | 0,00 | 0,00 | 0,2 | 0,2 | 0,2 | 0,2 |
| Abastecimento de água & diversos | 13 | 107,8 | 109,3 | 1,8 | -0,5 | -3,0 | -0,2 | -0,2 | -0,1 | 4,3 | 1,4 | 1,4 | 1,4 | 1,4 | 0,0 | 1,5 | 0,23 | 0,06 | -0,77 | 0,00 | 0,1 | 0,0 | 0,0 | 0,0 |
| Eletricidade, gás, outros combustíveis | 43 | 95,0 | 99,5 | -2,8 | -2,4 | -3,7 | -2,2 | -2,2 | 0,5 | 1,1 | 2,8 | 3,2 | 4,8 | 1,6 | 0,2 | 0,65 | 0,82 | 0,91 | 0,97 | 0,4 | 0,5 | 0,7 | 1,0 | |
| . Acessórios, equipamento doméstico | 70 | 98,3 | 99,1 | -0,3 | 0,1 | -0,8 | 0,1 | -0,6 | -0,5 | -0,8 | -0,3 | -0,1 | 0,7 | 0,8 | 0,1 | -0,2 | 0,10 | 0,18 | 0,32 | 0,48 | 0,1 | 0,1 | 0,1 | 0,5 |
| . Saúde | 69 | 103,4 | 105,3 | 0,8 | 1,1 | 0,7 | 1,0 | 2,2 | 2,8 | 2,5 | 2,1 | 2,2 | 2,0 | 1,8 | -0,2 | 2,4 | -0,07 | -0,11 | -0,13 | -0,20 | 0,2 | 0,1 | 0,1 | 0,1 |
| Medicamentos, equipamento médico | 23 | 107,6 | 110,4 | 1,3 | 1,7 | 1,3 | 1,0 | 3,3 | 4,2 | 3,7 | 3,9 | 4,0 | 3,2 | 2,6 | -0,5 | 3,8 | -0,09 | -0,14 | -0,22 | -0,67 | 0,2 | 0,0 | 0,0 | 0,0 |
| Serviços doentes ambulatoriais | 43 | 101,7 | 103,2 | 0,6 | 1,0 | 0,5 | 1,2 | 1,8 | 2,2 | 2,0 | 1,3 | 1,4 | 1,5 | 1,5 | 0,0 | 1,9 | -0,07 | -0,11 | -0,11 | 0,05 | 0,1 | 0,1 | 0,1 | 0,1 |
| . Transportes | 146 | 103,6 | 111,1 | 1,1 | -2,1 | -3,3 | -3,0 | -2,8 | -0,1 | 4,4 | 5,2 | 5,6 | 6,2 | 7,3 | 1,0 | 2,6 | 0,99 | 0,79 | 0,45 | 0,83 | 0,6 | 0,5 | 0,5 | 0,3 |
| Aquisição de veículos | 52 | 110,4 | 113,7 | 3,8 | 1,1 | 0,8 | 1,2 | 1,2 | 1,7 | 2,6 | 2,4 | 2,4 | 3,1 | 3,0 | -0,1 | 2,2 | 0,17 | 0,15 | 0,07 | 0,28 | 0,2 | 0,3 | 0,2 | 0,5 |
| Despesas com veículos pessoais | 77 | 103,4 | 114,4 | -0,1 | -3,2 | -7,4 | -2,9 | -3,7 | -0,3 | 9,9 | 8,3 | 7,8 | 8,5 | 10,7 | 2,1 | 4,6 | 1,43 | 1,00 | -0,15 | 1,44 | 0,8 | 0,8 | 0,8 | 0,5 |
| Serviços de transportes | 16 | 86,8 | 91,2 | -1,8 | -7,2 | 0,8 | -15,2 | -11,7 | -5,7 | -11,9 | -0,3 | 5,6 | 5,8 | 5,1 | -0,7 | -5,3 | 1,56 | 1,78 | 3,65 | -0,25 | 0,4 | 0,0 | 0,3 | -1,8 |
| . Comunicações | 30 | 100,7 | 102,2 | -2,6 | -2,2 | -2,2 | -0,9 | -1,3 | -0,8 | -0,1 | 0,9 | 1,1 | 1,3 | 1,4 | 0,2 | 0,0 | 0,28 | 0,30 | 0,26 | 0,18 | 0,1 | 0,2 | 0,2 | 0,0 |
| . Lazer, recreação e cultura | 49 | 95,6 | 96,8 | -0,7 | -2,7 | -2,8 | -3,9 | -2,2 | -1,2 | -1,5 | -0,2 | 0,1 | 0,9 | 1,2 | 0,3 | -0,9 | 0,31 | 0,33 | 0,47 | 0,54 | 0,1 | 0,1 | 0,1 | 0,1 |
| . Educação | 20 | 102,0 | 103,1 | 0,9 | -0,9 | -0,6 | -0,8 | -1,5 | -1,6 | -1,6 | -1,4 | -1,3 | -1,2 | 1,1 | 2,3 | -1,3 | 0,12 | 0,23 | 0,43 | 1,19 | 0,1 | 0,1 | 0,2 | 0,4 |
| . Restaurantes e hotéis | 92 | 109,9 | 112,2 | 0,6 | 0,4 | 2,5 | -1,4 | -1,2 | -0,6 | -6,6 | -0,7 | -0,4 | 0,7 | 2,1 | 1,4 | -1,8 | 0,03 | 0,52 | 1,97 | 1,24 | 0,2 | 0,6 | 0,4 | 0,0 |
| Serviços de refeições | 76 | 109,4 | 111,7 | 2,0 | 2,3 | 2,6 | 2,3 | 2,0 | 1,4 | 1,4 | 1,8 | 1,9 | 2,0 | 2,1 | 0,1 | 1,7 | 0,03 | 0,12 | 0,16 | 0,11 | 0,2 | 0,2 | 0,2 | 0,2 |
| Serviços de alojamento | 16 | 109,1 | 116,5 | -1,9 | -4,3 | 1,1 | -10,0 | -9,6 | -6,3 | -20,0 | -1,2 | 1,1 | 3,2 | 6,8 | 3,6 | -7,5 | 0,84 | 2,31 | 5,98 | 2,83 | 0,5 | 2,1 | 1,4 | -0,9 |
| . Bens e serviços diversos | 107 | 106,6 | 107,2 | 1,6 | 1,4 | 1,0 | 1,4 | 1,3 | 1,2 | 1,7 | 1,5 | 1,4 | 1,0 | 0,6 | -0,4 | 1,3 | -0,02 | -0,05 | -0,23 | -0,39 | 0,0 | 0,1 | 0,1 | 0,2 |
| Cuidados pessoais | 25 | 100,9 | 100,0 | 0,3 | 0,6 | 0,8 | 0,6 | 0,7 | 0,3 | -0,4 | 1,0 | -0,8 | -0,5 | -0,9 | -0,5 | -0,1 | -0,13 | -0,12 | 0,01 | -0,07 | -0,1 | -0,1 | 0,0 | 0,0 |
| Artigos pessoais n.e. | 15 | 93,1 | 92,1 | -1,7 | 1,3 | 0,5 | 2,0 | 1,7 | 0,8 | 1,1 | 0,3 | -0,3 | -1,1 | -1,0 | 0,1 | 0,5 | -0,22 | -0,27 | -0,46 | -0,39 | -0,1 | 0,2 | 0,0 | 0,4 |
| Protecção social | 20 | 111,8 | 113,8 | 2,0 | 2,0 | 1,8 | 1,8 | 2,6 | 2,4 | 2,4 | 2,4 | 2,4 | 1,8 | 1,8 | -0,7 | 2,4 | -0,04 | -0,04 | -0,09 | -0,33 | 0,1 | 0,1 | 0,2 | 0,4 |
| Seguros | 13 | 109,8 | 109,6 | 5,0 | -0,8 | -3,5 | -0,3 | -0,9 | -0,5 | 5,2 | 1,6 | 4,4 | 1,8 | -0,2 | -2,0 | 1,5 | 0,39 | 0,18 | -1,37 | -2,31 | 0,0 | -0,1 | 0,0 | 0,0 |
| Serviços financeiros n.e. | 17 | 120,2 | 124,6 | 4,1 | 4,3 | 4,8 | 4,0 | 2,8 | 3,8 | 3,5 | 3,5 | 3,5 | 3,5 | 3,7 | 0,3 | 3,5 | 0,05 | -0,04 | -0,03 | 0,13 | 0,3 | 0,3 | 0,4 | 0,1 |

Evolução do IHPC por Classe (mm12, variação homóloga, %)

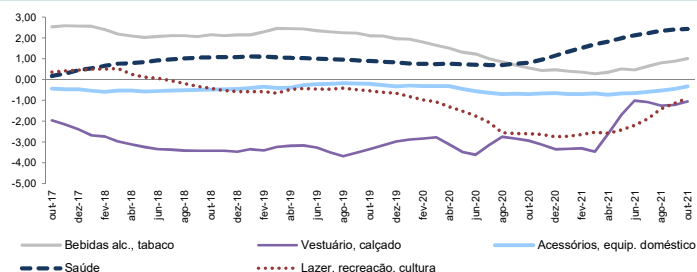
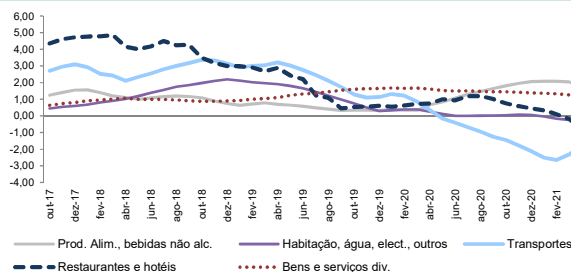

Contributos IHPC (mm12, p.p.)

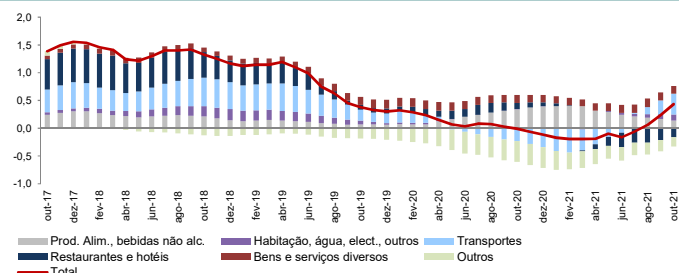

Evolução do IHPC (mm12, variação homóloga, %)

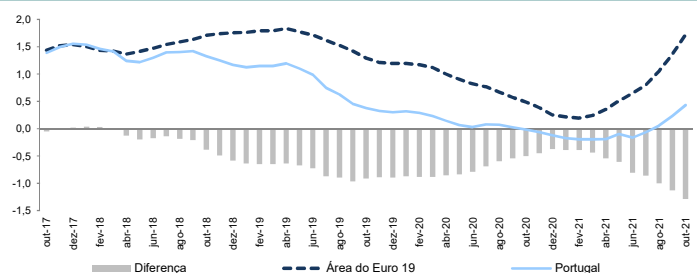

Notas: (a) Índices, taxas de variação mensais (MM-1) e taxas de variação homóloga (MM-12) não são ajustadas de efeitos sazonais e de calendário; (b) T(x) - Coeficiente da regressão de tendência das taxas de variação anuais nos últimos x períodos; (c) M(x) - taxa de crescimento média mensal dos últimos x meses.

Índice Harmonizado de Preços no Consumidor (IHPCs)^(a)

| IHPC | Peso | 2015=100 | | Variações Homólogas (%) | | | | | | | | | | Dif. (p.p.) ^(c) | MM12 | Tendência (x100) ^(b) | | | | Média Mensal (%) ^(d) | | | | |
|---|-------------|--------------|--------------|-------------------------|--------------|--------------|--------------|--------------|-------------|-------------|-------------|-------------|-------------|----------------------------|-------------|---------------------------------|--------------|-------------|--------------|---------------------------------|-------------|-------------|------------|------------|
| | | out-20 | out-21 | 2019 | 2020 | 2020 III | 2020 IV | 2021 I | 2021 II | 2021 III | 2021 III | 2021 III | 2021 III | | | 2021 III | 2021 III | 2021 III | 2021 III | 2021 III | 2021 III | 2021 III | | |
| IHPC | 1000 | 103,8 | 105,7 | 0,3 | -0,1 | -0,4 | -0,4 | 0,2 | -0,1 | 1,2 | 1,1 | 1,3 | 1,3 | 1,8 | 0,5 | 0,4 | 0,17 | 0,22 | 0,36 | 0,28 | 0,2 | 0,3 | 0,2 | 0,4 |
| Bens | 602 | 101,4 | 103,6 | -0,3 | -0,6 | -0,2 | -0,5 | 0,4 | 1,8 | 2,0 | 2,1 | 2,1 | 1,8 | 2,1 | 0,4 | 1,1 | 0,27 | 0,20 | -0,01 | 0,01 | 0,2 | 0,4 | 0,2 | 0,6 |
| Prod. alimentares incluindo bebidas alcoólicas e tabaco | 262 | 106,3 | 107,0 | 0,6 | 1,8 | 1,9 | 1,8 | 0,8 | 0,0 | 0,7 | 0,7 | 0,8 | 0,7 | 0,6 | -0,1 | 0,7 | -0,08 | 0,03 | 0,06 | -0,07 | 0,1 | 0,1 | 0,1 | -0,1 |
| Prod. alim. transformados (álcool e tabaco) | 188 | 103,8 | 105,2 | 0,7 | 0,6 | 0,3 | 0,5 | 0,2 | -0,2 | 0,8 | 0,5 | 0,8 | 1,1 | 1,3 | 0,3 | 0,4 | 0,06 | 0,17 | 0,26 | 0,26 | 0,1 | 0,1 | 0,1 | 0,1 |
| Prod. alim. não transformados | 74 | 112,6 | 111,3 | 0,2 | 5,0 | 6,0 | 5,2 | 2,4 | 0,7 | 0,5 | 1,2 | 0,6 | -0,2 | -1,2 | -1,0 | 1,6 | -0,45 | -0,32 | -0,46 | -0,89 | -0,1 | 0,1 | -0,1 | -0,6 |
| Bens industriais | 340 | 98,2 | 101,5 | -0,9 | -2,2 | -1,6 | -2,0 | 0,0 | 3,0 | 2,9 | 3,0 | 3,0 | 2,6 | 3,3 | 0,7 | 1,4 | 0,51 | 0,33 | -0,04 | 0,14 | 0,3 | 0,6 | 0,3 | 1,2 |
| Bens industriais não energéticos | 261 | 98,1 | 98,4 | -0,6 | -1,3 | -0,5 | -0,9 | 0,4 | 1,3 | 0,7 | 1,0 | 0,9 | 0,2 | 0,3 | 0,1 | 0,4 | 0,10 | -0,03 | -0,25 | -0,29 | 0,0 | 0,5 | 0,1 | 1,2 |
| Duradouros | 106 | 102,3 | 103,9 | 1,4 | -0,3 | 0,0 | 0,0 | 0,6 | 1,2 | 1,1 | 1,0 | 0,9 | 1,3 | 1,6 | 0,3 | 0,8 | 0,13 | 0,09 | 0,05 | 0,37 | 0,1 | 0,2 | 0,2 | 0,4 |
| Semi-duradouros | 83 | 92,0 | 91,0 | -3,4 | -3,8 | -1,9 | -2,9 | -1,3 | 1,9 | -0,7 | 0,2 | -0,4 | -1,7 | -1,1 | 0,5 | -0,7 | 0,19 | -0,09 | -0,77 | -0,36 | -0,1 | 1,3 | 0,0 | 3,2 |
| Não-duradouros | 72 | 102,3 | 102,9 | 0,8 | 0,6 | 0,5 | 1,0 | 1,1 | 0,7 | 0,9 | 1,1 | 0,7 | 1,0 | 0,6 | -0,4 | 0,9 | -0,04 | -0,05 | -0,01 | -0,03 | 0,1 | 0,0 | 0,0 | 0,1 |
| Bens energéticos | 79 | 98,1 | 111,5 | -1,7 | -5,2 | -5,5 | -5,8 | -1,8 | 9,4 | 9,8 | 9,0 | 9,6 | 10,8 | 13,7 | 2,9 | 4,3 | 1,90 | 1,55 | 0,63 | 2,07 | 1,1 | 1,0 | 1,2 | 1,1 |
| Eletricidade, gás, comb. sólidos | 42 | 94,5 | 98,2 | -3,2 | -2,1 | -1,8 | -1,8 | -2,1 | 0,0 | 1,9 | 0,6 | 2,4 | 2,7 | 4,0 | 1,3 | 0,0 | 0,54 | 0,75 | 0,89 | 0,79 | 0,3 | 0,4 | 0,6 | 1,0 |
| Comb. líquidos e outros | 37 | 102,3 | 127,5 | -0,3 | -7,7 | -8,4 | -9,2 | -0,7 | 19,6 | 18,7 | 18,4 | 17,7 | 19,9 | 24,7 | 4,8 | 9,3 | 3,30 | 2,40 | 0,37 | 3,50 | 1,9 | 1,7 | 1,7 | 1,3 |
| Serviços | 398 | 107,1 | 108,5 | 1,1 | 0,4 | -0,6 | -0,4 | 0,0 | -2,4 | 0,4 | 0,0 | 0,4 | 0,8 | 1,4 | 0,6 | -0,4 | 0,06 | 0,24 | 0,81 | 0,48 | 0,1 | 0,2 | 0,2 | 0,0 |
| Comunicação | 29 | 101,2 | 102,9 | -2,6 | -2,0 | -0,7 | -1,0 | -0,7 | 0,1 | 1,6 | 1,3 | 1,7 | 1,7 | 1,7 | 0,0 | 0,2 | 0,31 | 0,34 | 0,30 | -0,02 | 0,1 | 0,2 | 0,2 | 0,0 |
| Habitação | 67 | 112,2 | 114,9 | 3,1 | 2,0 | 1,7 | 1,6 | 1,3 | 2,1 | 2,5 | 2,4 | 2,5 | 2,6 | 2,4 | -0,2 | 1,9 | 0,13 | 0,17 | 0,04 | -0,04 | 0,2 | 0,2 | 0,2 | 0,2 |
| Recreativos, reparação, outros | 118 | 108,8 | 110,7 | 0,8 | 0,6 | -1,3 | -1,0 | -0,6 | -5,9 | 0,0 | -0,5 | -0,2 | 0,7 | 1,8 | 1,1 | -1,6 | 0,04 | 0,47 | 1,73 | 1,03 | 0,2 | 0,5 | 0,4 | 0,0 |
| Transporte | 61 | 100,2 | 100,9 | 0,8 | -1,7 | -3,7 | -3,0 | -1,7 | -1,9 | 0,7 | -0,5 | 1,6 | 0,9 | 0,7 | -0,2 | -1,2 | 0,39 | 0,41 | 0,48 | -0,43 | 0,1 | -0,1 | 0,0 | -0,7 |
| IHPC Subjacente^(d) | 847 | 103,6 | 104,7 | 0,5 | 0,0 | -0,4 | -0,4 | 0,2 | -0,9 | 0,5 | 0,4 | 0,5 | 0,6 | 1,0 | 0,4 | 0,0 | 0,07 | 0,14 | 0,39 | 0,24 | 0,08 | 0,26 | 0,1 | 0,4 |
| Energéticos | 79 | 98,1 | 111,5 | -1,7 | -5,2 | -5,5 | -5,8 | -1,8 | 9,4 | 9,8 | 9,0 | 9,6 | 10,8 | 13,7 | 2,9 | 4,3 | 1,90 | 1,55 | 0,63 | 2,07 | 1,1 | 1,0 | 1,2 | 1,1 |
| Produtos alimentares não transformados | 74 | 112,6 | 111,3 | 0,2 | 5,0 | 6,0 | 5,2 | 2,4 | 0,7 | 0,5 | 1,2 | 0,6 | -0,2 | -1,2 | -1,0 | 1,6 | -0,45 | -0,32 | -0,46 | -0,89 | -0,1 | 0,1 | -0,1 | -0,6 |
| IHPC excl. Preços Administr. | 874 | 103,8 | 105,9 | 0,3 | -0,1 | -0,4 | -0,6 | 0,1 | -0,3 | 1,3 | 1,2 | 1,3 | 1,4 | 2,0 | 0,5 | 0,4 | 0,20 | 0,25 | 0,44 | 0,33 | 0,2 | 0,4 | 0,2 | 0,4 |
| Preços Administrativos | 126 | 103,6 | 104,5 | 0,2 | -0,5 | -0,5 | 0,8 | 0,6 | 1,7 | 0,7 | 0,8 | 0,8 | 0,6 | 0,9 | 0,3 | 1,0 | 0,01 | 0,00 | -0,22 | 0,05 | 0,1 | 0,0 | 0,0 | 0,0 |
| Totalmente | 25 | 103,9 | 104,3 | 0,9 | -0,3 | -0,1 | -0,1 | -0,1 | 1,8 | 0,6 | 0,6 | 0,6 | 0,5 | 0,5 | -0,1 | 1,1 | 0,10 | 0,02 | -0,34 | -0,08 | 0,0 | 0,0 | 0,0 | 0,0 |
| Maioritariamente | 101 | 103,5 | 104,5 | 0,0 | -0,5 | -0,6 | 1,0 | 0,8 | 1,6 | 0,8 | 0,8 | 0,8 | 0,6 | 1,0 | 0,4 | 0,6 | -0,01 | -0,01 | -0,19 | 0,09 | 0,1 | 0,0 | 0,0 | 0,0 |
| Brent (€/bbl) | - | 35,3 | 72,2 | -5,5 | -33,9 | -50,3 | -33,4 | -32,8 | 9,7 | 89,6 | 66,7 | 57,0 | 79,1 | 104,6 | 25,5 | 34,5 | 11,57 | 4,25 | 2,94 | 23,81 | 6,1 | 5,3 | 4,8 | 4,7 |

Contributos IHPC (mm12, p.p.)

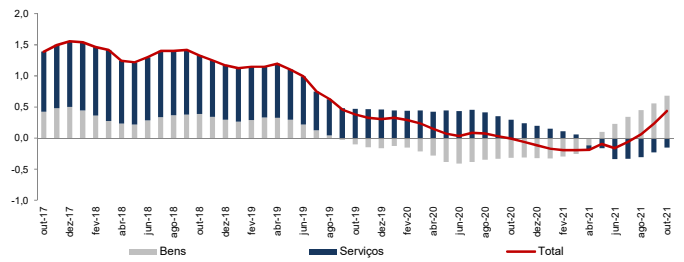

Contributos IHPC Bens (mm12, p.p.)

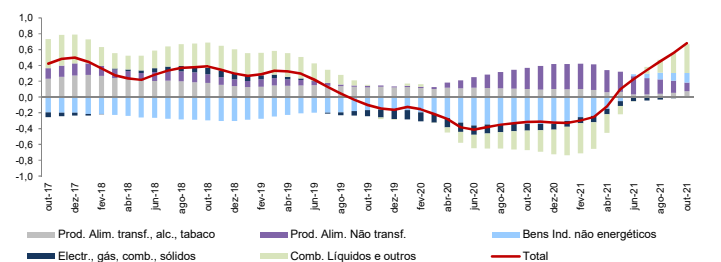

Contributos IHPC Serviços (mm12, p.p.)

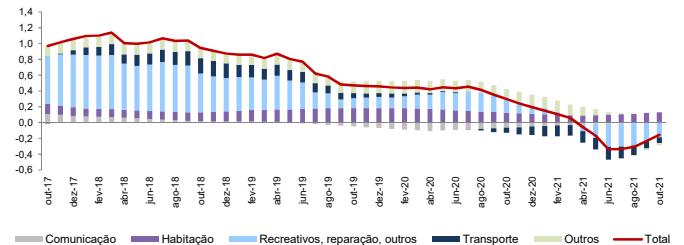

IHPC de Comb. Líquidos e Preço do Brent (€/bbl) (mm12, tvh, %)

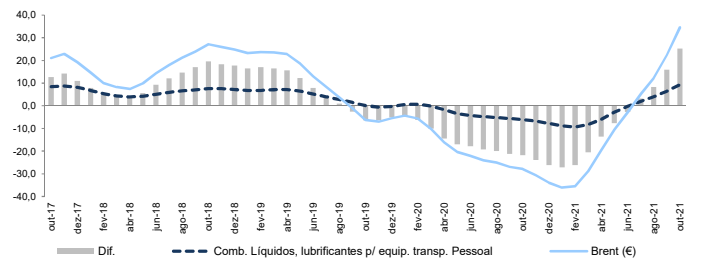

Peso das componentes com taxa de variação homóloga negativa (mm3, p.p.)

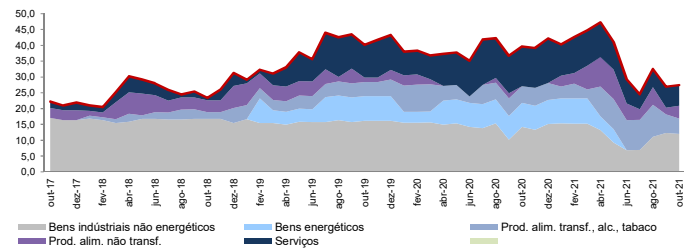

Notas: (a) Índices, taxas de variação mensais (MM-1) e taxas de variação homóloga (MM-12) não são ajustadas de efeitos sazonais e de calendário; (b) T(x) - Coeficiente da regressão de tendência das taxas de variação anuais nos últimos x períodos; (c) M(x) - taxa de crescimento média mensal dos últimos x meses; (d) Índice excluindo produtos alimentares não transformados e energéticos.
Fonte: Eurostat.