

GPEARi

Gabinete de Planeamento, Estratégia,
Avaliação e Relações Internacionais
MINISTÉRIO DAS FINANÇAS

•
Office for Economic Policy
and International Affairs
MINISTRY OF FINANCE

Setembro • 2021

NOTA DE COMÉRCIO EXTERNO



1. Contas externas: caracterização	3
1.1 Importações e exportações de bens e serviços (volume)	3
1.2 Variação do saldo da balança de bens e serviços: decomposição em efeito volume, preço e termos de troca	4
1.3 Quotas de mercado e termos de troca	5
1.4 Saldo da balança de pagamentos tecnológica e respectivas componentes	6
1.5 Saldo da balança corrente e de capital, investimento e poupança	7
1.6 Balança energética e comercial	10
1.7 Capacidade exportadora de Portugal no contexto europeu	11
1.8 Contributos das exportações e procura externa líquida para o PIB	12
1.9 Indicadores de competitividade	13
1.10 Custos de trabalho por unidade produzida	14
2. Indicadores avançados da procura externa	17
2.1 Indicadores quantitativos - bens	17
2.2 Indicadores quantitativos - serviços	18
2.3 Indicadores qualitativos	19
3. Comércio internacional de bens e serviços	20
3.0.1 Decomposição das importações e exportações de bens: intra e extracomunitárias	20
3.0.2 Decomposição das importações e exportações de serviços: intra e extracomunitárias	21
3.0.3 Intensidade tecnológica das exportações portuguesas de bens	22
3.0.4 Intensidade tecnológica das importações portuguesas de bens	23
3.1. Exportação de bens	24
3.1.1 Exportações de bens: principais mercados	24
3.1.2 Exportações de bens: principais produtos	25
3.1.3 Exportações de bens: contributo dos mercados	26
3.2. Importação de bens	27
3.2.1 Importações de bens: principais mercados	27
3.2.2 Importações de bens: principais produtos	28
3.3. Índices de preços das importações e exportações	29
3.3.1 Exportações de bens: índices de preços	29
3.3.2 Importações de bens: índices de preços	30
3.3.3 Termos de troca por produto	31
3.4. Exportação de serviços	32
3.4.1 Exportações de serviços: principais categorias	32
3.5. Importação de serviços	33
3.5.1 Importações de serviços: principais produtos	33

1. Contas externas: caracterização

1.1 Importações e exportações de bens e serviços (volume)

Importações e exportações de bens e serviços (VH, %)

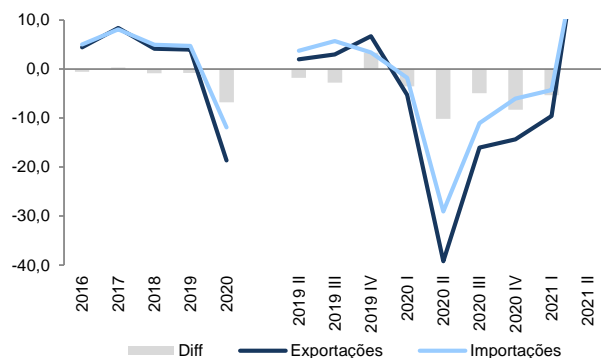

Importações e exportações de bens (VH, %)

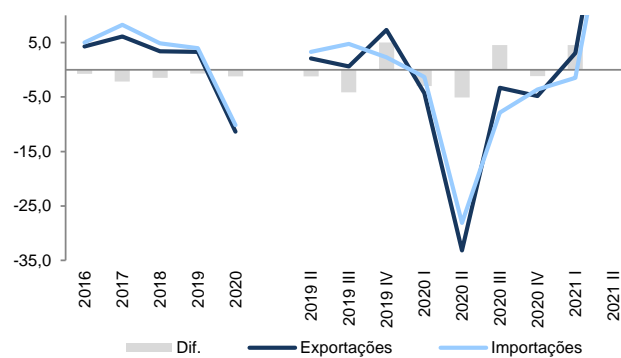

Importações e exportações de serviços (VH, %)

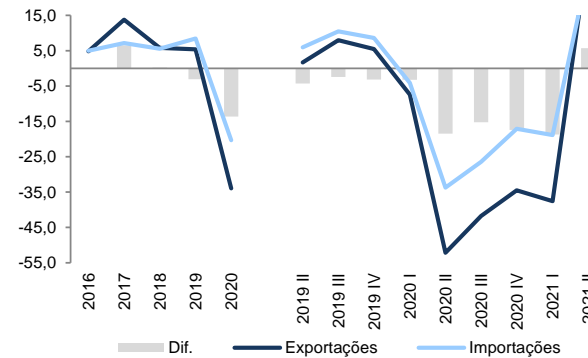

	Saldo de bens e serviços			Exportações de bens e serviços						Importações de bens e serviços					
	Total	Bens	Serviços	Total	VH	Bens	VH	Serviços	VH	Total	VH	Bens	VH	Serviços	VH
2016	2 140	-8 146	10 286	74 989	4,4	52 628	4,3	22 361	4,8	72 849	5,0	60 774	5,0	12 075	5,0
2017	2 541	-9 949	12 490	81 292	8,4	55 858	6,1	25 435	13,7	78 752	8,1	65 807	8,3	12 945	7,2
2018	1 988	-11 251	13 239	84 653	4,1	57 748	3,4	26 904	5,8	82 665	5,0	68 999	4,9	13 666	5,6
2019	1 424	-12 105	13 529	87 993	3,9	59 648	3,3	28 346	5,4	86 570	4,7	71 753	4,0	14 817	8,4
2020	-4 693	-11 606	6 913	71 583	-18,6	52 866	-11,4	18 717	-34,0	76 276	-11,9	64 472	-10,1	11 804	-20,3
2019 II	433	-2 922	3 354	21 771	2,0	14 841	2,1	6 930	1,7	21 338	3,8	17 762	3,3	3 576	6,0
2019 III	61	-3 370	3 431	21 679	3,0	14 510	0,6	7 169	8,0	21 619	5,7	17 881	4,8	3 738	10,5
2019 IV	758	-2 582	3 340	22 565	6,7	15 313	7,3	7 252	5,5	21 807	3,4	17 895	2,3	3 912	8,6
2020 I	-605	-3 639	3 034	20 814	-5,3	14 338	-4,3	6 476	-7,4	21 420	-1,8	17 978	-1,3	3 442	-4,2
2020 II	-1 905	-2 850	945	13 233	-39,2	9 917	-33,2	3 316	-52,2	15 138	-29,1	12 767	-28,1	2 370	-33,7
2020 III	-1 018	-2 447	1 429	18 210	-16,0	14 033	-3,3	4 177	-41,7	19 228	-11,1	16 480	-7,8	2 748	-26,5
2020 IV	-1 165	-2 669	1 504	19 326	-14,4	14 578	-4,8	4 748	-34,5	20 491	-6,0	17 247	-3,6	3 244	-17,1
2021 I	-1 684	-2 933	1 249	18 822	-9,6	14 781	3,1	4 041	-37,6	20 506	-4,3	17 714	-1,5	2 792	-18,9
2021 II	-1 890	-3 287	1 397	18 444	39,4	14 016	41,3	4 429	33,6	20 334	34,3	17 303	35,5	3 031	27,9

Valores de acordo com o SEC 2010 e o ano base de 2016

Fonte: INE

1. Contas externas: caracterização

1.2 Variação do saldo da balança de bens e serviços: decomposição em efeito volume, preço e termos de troca

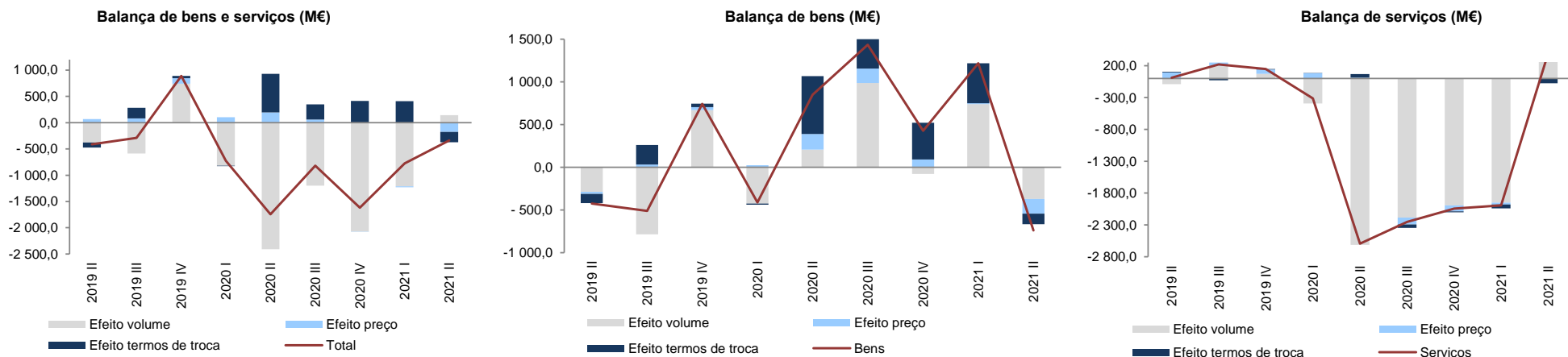

	Saldo de bens e serviços			Efeito volume			Efeito preço			Efeito termos de troca			Efeito cruzado		
	Total	Bens	Serviços	Total	Bens	Serviços	Total	Bens	Serviços	Total	Bens	Serviços	Total	Bens	Serviços
2016	811,1	53,4	757,7	-361,8	-796,9	435,1	394,4	282,9	111,5	712,3	515,9	196,4	66,2	51,6	14,7
2017	-161,9	-2 878,8	2 716,9	400,9	-1 802,6	2 203,5	-22,6	-288,0	265,4	-503,8	-675,3	171,5	-36,4	-112,9	76,5
2018	-1 028,5	-2 255,2	1 226,6	-599,0	-1 377,9	778,9	24,8	-276,9	301,7	-422,0	-543,0	121,0	-32,3	-57,3	25,0
2019	-135,6	-679,0	543,4	-629,9	-955,9	326,0	289,0	27,7	261,4	191,5	238,5	-47,0	13,7	10,8	3,0
2020	-4 912,7	2 299,5	-7 212,2	-6 512,8	650,3	-7 163,1	350,4	448,9	-98,5	1 369,9	1 367,5	2,4	-120,1	-167,2	47,1
2019 II	-412,7	-425,5	12,8	-376,6	-287,9	-88,7	69,3	-24,1	93,4	-98,3	-108,3	10,0	-7,0	-5,2	-1,8
2019 III	-289,6	-509,5	219,9	-586,1	-785,1	198,9	83,1	31,8	51,3	200,0	229,3	-29,3	13,4	14,5	-1,0
2019 IV	889,3	740,8	148,5	742,8	670,5	72,3	103,7	33,3	70,4	45,0	41,1	3,9	-2,2	-4,1	1,8
2020 I	-726,3	-411,5	-314,9	-818,1	-424,2	-393,9	105,7	23,3	82,4	-7,6	-13,6	6,1	-6,4	3,1	-9,4
2020 II	-1 744,0	850,2	-2 594,2	-2 408,7	206,3	-2 615,0	196,3	182,4	13,9	733,0	678,3	54,7	-264,6	-216,8	-47,8
2020 III	-819,0	1 434,5	-2 253,5	-1 196,6	987,6	-2 184,2	60,5	167,2	-106,7	289,9	344,1	-54,2	27,3	-64,4	91,7
2020 IV	-1 618,7	426,2	-2 044,9	-2 072,4	-78,7	-1 993,7	-2,8	91,4	-94,2	414,3	429,0	-14,7	42,2	-15,5	57,7
2021 I	-775,6	1 218,5	-1 994,1	-1 211,4	739,2	-1 950,6	-17,2	11,2	-28,4	407,4	467,7	-60,3	45,6	0,5	45,1
2021 II	-339,4	-738,8	399,4	142,6	-370,3	512,9	-177,9	-173,1	-4,8	-193,9	-124,4	-69,6	-110,2	-71,1	-39,1

Valores de acordo com o SEC 2010 e o ano base de 2016

Fonte: INE, cálculos GPEARI

1. Contas externas: caracterização

1.3 Quotas de mercado e termos de troca

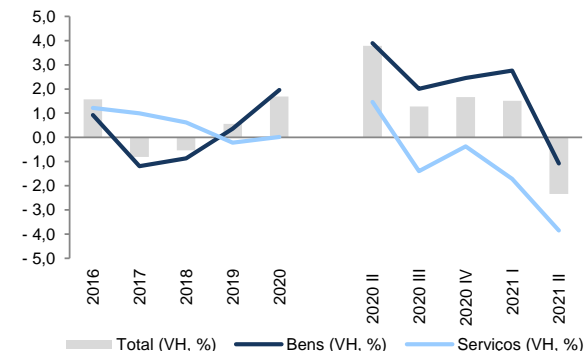
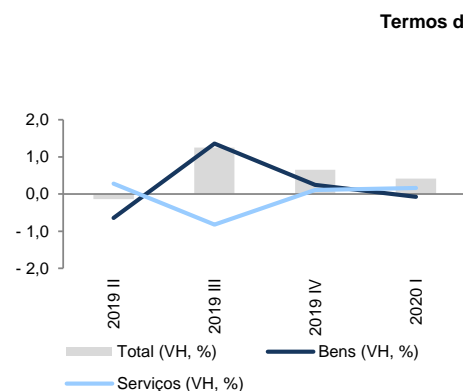
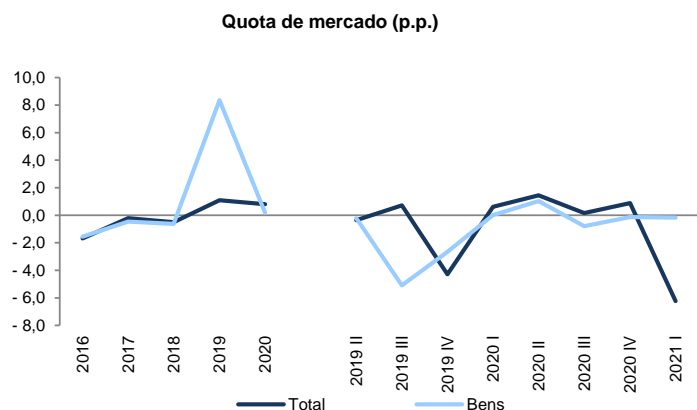

	Quota de mercado (p.p)		Procura externa		Exportações		Termos de troca			Deflatores	
	Total	Bens	Total	Bens	Total (VH, %)	Bens (VH, %)	Total (VH, %)	Bens (VH, %)	Serviços (VH, %)	Exportações (VH, %)	Importações (VH, %)
2016	-1,7	-1,6	-9,0	-10,3	4,4	4,3	1,6	0,9	1,2	-1,6	-3,2
2017	-0,2	-0,5	11,0	12,1	8,4	6,1	-0,8	-1,2	1,0	3,0	3,8
2018	-0,5	-0,6	9,2	10,5	4,1	3,4	-0,5	-0,9	0,6	2,3	2,8
2019	1,1	8,4	1,4	-0,5	3,9	3,3	0,6	0,4	-0,2	0,5	0,0
2020	0,8	0,2	-10,8	-9,8	-18,6	-11,4	1,7	2,0	0,0	-2,0	-3,6
2019 II	-0,4	-0,2	3,7	3,0	2,0	2,1	-0,1	-0,6	0,3	1,2	1,3
2019 III	0,7	-5,1	1,3	-1,4	3,0	0,6	1,3	1,4	-0,8	0,1	-1,1
2019 IV	-4,3	-2,7	-3,3	-6,0	6,7	7,3	0,7	0,2	0,1	0,1	-0,5
2020 I	0,6	0,0	-3,6	-4,3	-5,3	-4,3	0,4	-0,1	0,2	0,3	-0,2
2020 II	1,4	1,0	-16,6	-16,9	-39,2	-33,2	3,8	3,9	1,5	-2,3	-6,0
2020 III	0,2	-0,8	-14,0	-11,8	-16,0	-3,3	1,3	2,0	-1,4	-3,7	-5,0
2020 IV	0,9	-0,1	-8,1	-5,4	-14,4	-4,8	1,7	2,5	-0,4	-2,3	-4,0
2021 I	-6,2	-0,2	0,6	4,0	-9,6	3,1	1,5	2,8	-1,7	0,1	-1,5
2021 II	:	:	:	:	39,4	41,3	-2,3	-1,1	-3,8	3,7	6,1

Valores de acordo com o SEC 2010 e o ano base de 2016

Fonte: INE, Eurostat, cálculos GPEARl

1. Contas externas: caracterização

1.4 Saldo da balança de pagamentos tecnológica e respectivas componentes

Balança de pagamentos tecnológica (VH, %)

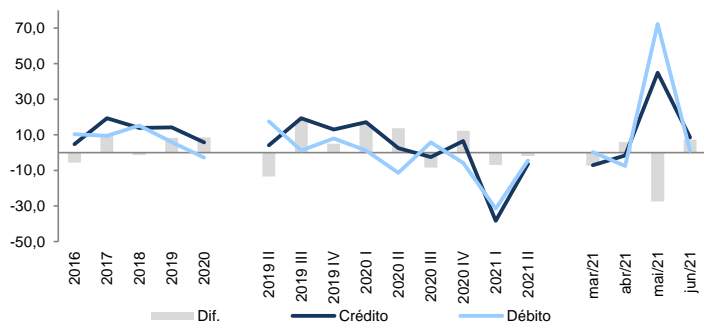

M€

	Balança de pagamentos tecnológica					Direitos de aqui. e util. patentes, marcas e similares					Serviços de assistência técnica					Serviços de investigação & desenvolvimento					Outros serviços de natureza técnica				
	Total	Crédito	VH	Débito	VH	Total	Crédito	VH	Débito	VH	Total	Crédito	VH	Débito	VH	Total	Crédito	VH	Débito	VH	Total	Crédito	VH	Débito	VH
2016	39	1 733	4,8	1 694	10,3	-450	13	-0,6	463	17,9	179	516	-5,7	337	0,2	-25	156	20,3	181	22,8	335	1 048	10,9	712	8,2
2017	215	2 069	19,4	1 854	9,5	-457	21	0,6	478	3,2	202	561	8,7	359	6,5	-6	158	0,9	164	-9,5	330	1 059	1,1	729	2,4
2018	220	2 356	13,9	2 136	15,2	-440	48	1,2	488	2,0	206	560	-0,1	354	-1,3	-13	155	-1,7	168	2,2	340	1 079	1,9	739	1,4
2019	429	2 691	14,2	2 263	5,9	-443	49	0,0	491	0,7	206	563	0,5	357	0,9	-6	158	1,8	163	-2,6	330	1 089	0,9	759	2,7
2020	647	2 848	5,8	2 201	-2,7	-456	49	0,0	504	2,6	185	543	-3,5	358	0,2	-20	159	1,1	179	9,7	354	1 101	1,2	747	-1,6
2019 II	88	652	4,2	564	17,6	-106	6	-54	112	2,3	-9	117	-5,6	125	35,9	-12	54	32,5	66	105,7	214	475	6,0	261	6,0
2019 III	135	660	19,4	525	1,2	-104	5	347	109	2,3	12	118	6,0	106	-3,4	24	49	-4,9	24	-50,8	203	488	25,5	285	12,8
2019 IV	129	744	13,1	615	8,0	-143	6	73	149	14,4	7	126	-1,4	119	36,4	31	74	8,6	43	-34,1	233	538	17,3	304	6,0
2020 I	179	744	17,2	565	1,2	-129	2	-80	132	-13,7	-10	103	-15,4	113	7,6	10	59	14,6	49	-10,3	309	581	28,5	272	10,2
2020 II	168	668	2,5	501	-11,3	-75	19	216	94	-16,2	-18	96	-17,6	114	-8,8	16	66	21,3	50	-23,9	245	487	2,6	242	-7,2
2020 III	88	644	-2,5	555	5,8	-110	2	-55	112	2,6	11	95	-19,3	85	-20,0	-2	66	34,6	68	180,3	190	480	-1,6	291	1,8
2020 IV	212	792	6,4	580	-5,8	-155	7	18	162	9,1	43	128	1,2	84	-29,3	39	85	14,6	46	7,5	285	572	6,4	287	-5,7
2021 I	72	459	-38,3	387	-31,5	-96	1	-50	97	-26,6	5	54	-47,2	49	-56,5	19	39	-33,7	20	-59,2	143	365	-37,2	222	-18,6
2021 II	148	626	-6,3	479	-4,4	-58	2	-88	60	-36,1	11	69	-28,2	58	-49,2	9	53	-20,2	44	-13,5	185	502	3,2	317	31,0
mar/21	31	246	-7,0	216	0,4	-22	1	100	23	-55,1	10	40	6,6	29	-25,2	-13	21	54,5	34	200,3	122	320	93,6	198	134,1
abr/21	41	213	-1,6	172	-7,5	-35	2	37	37	113,7	1	29	0,9	29	-29,0	22	31	12,9	9	-67,5	63	182	-11,0	120	53,7
mai/21	98	381	44,9	284	72,3	-44	1	38	45	31,0	-1	27	-14,7	28	-21,6	-27	17	-45,8	44	20,8	92	188	15,6	96	11,3
jun/21	50	245	8,5	195	1,1	-25	1	4	25	-35,1	4	36	29,3	32	-23,2	11	18	-4,8	7	35,4	133	224	53,8	91	15,4

Fonte: BdP

1. Contas externas: caracterização

1.5 Saldo da balança corrente e de capital, investimento e poupança

Balança corrente e de capital (M€)

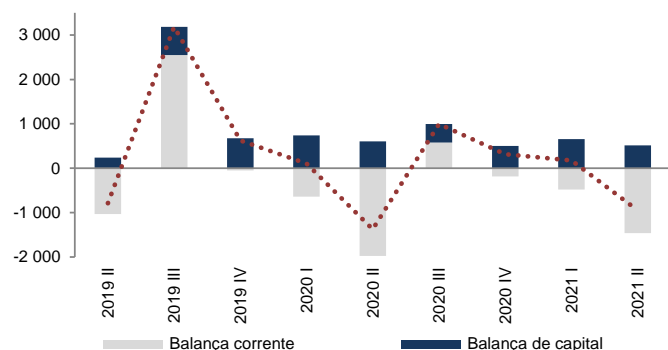

Balança corrente (VH, %)

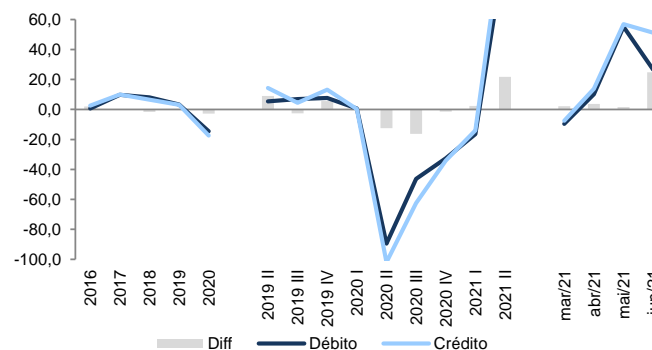

M€

	Balanças corrente e de capital					Balança corrente					Balança de capital				
	Saldo	Crédito	VH, %	Débito	VH, %	Saldo	Crédito	VH, %	Débito	VH, %	Saldo	Crédito	VH, %	Débito	VH, %
2016	3 893	94 183	1,6	90 290	0,3	2 186	92 042	2,5	89 856	0,6	1 707	2 141	-26,7	434	-36,1
2017	4 213	103 294	9,7	99 081	9,7	2 537	101 234	10,0	98 697	9,8	1 676	2 060	-3,8	384	-11,5
2018	3 175	110 438	6,9	107 263	8,3	1 137	107 763	6,4	106 626	8,0	2 038	2 675	29,8	637	65,7
2019	2 837	113 621	2,9	110 783	3,3	933	111 071	3,1	110 139	3,3	1 905	2 549	-4,7	645	1,2
2020	42	94 613	-16,7	94 571	-14,6	-2 221	91 800	-17,4	94 021	-14,6	2 262	2 813	10,3	550	-14,7
2019 II	-789	28 866	13,3	29 655	6,0	-1 031	28 463	14,4	29 494	5,3	242	403	-41,9	161	251,9
2019 III	3 183	30 180	4,8	26 996	7,4	2 550	29 420	4,4	26 870	6,9	634	760	28,9	126	180,1
2019 IV	622	29 006	10,4	28 383	5,8	-50	28 181	13,3	28 231	7,7	672	824	-72,7	152	5,5
2020 I	105	25 840	4,0	25 734	-0,1	-637	24 956	0,2	25 594	0,7	742	883	172,4	141	-76,2
2020 II	-1 375	19 266	-97,8	20 640	-90,0	-1 977	18 609	-102,0	20 585	-89,5	602	657	197,3	55	-54,8
2020 III	995	23 800	-63,3	22 805	-46,4	576	23 293	-62,4	22 716	-46,2	419	508	-81,7	89	-110,5
2020 IV	316	25 707	-33,7	25 391	-31,2	-183	24 942	-34,1	25 125	-32,6	499	765	-28,7	266	106,9
2021 I	176	24 376	-14,9	24 200	-16,4	-478	23 587	-14,1	24 065	-16,4	654	789	-32,3	135	-9,3
2021 II	-948	26 896	124,3	27 845	108,3	-1 463	26 238	129,1	27 701	107,3	515	658	25,1	144	485,6
mar/21	201	7 877	-7,8	7 676	-9,9	-4	7 651	-7,5	7 656	-9,7	205	225	-19,1	21	-58,5
abr/21	99	9 024	11,9	8 925	10,1	-44	8 834	13,8	8 878	10,1	143	190	-37,6	47	17,9
mai/21	-448	8 887	52,3	9 334	55,3	-603	8 707	56,9	9 310	55,3	155	180	-37,1	25	89,9
jun/21	-665	8 950	51,7	9 615	27,0	-896	8 661	51,3	9 556	26,5	231	289	66,2	58	259,5

Fonte: BdP

1. Contas externas: caracterização

1.5 Saldo da balança corrente e de capital, investimento e poupança

Saldo da balança corrente e de capital (M€)

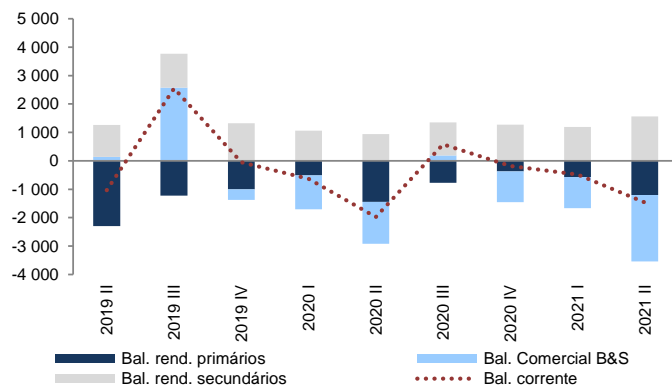

Balança comercial Bens e Serviços (M€)

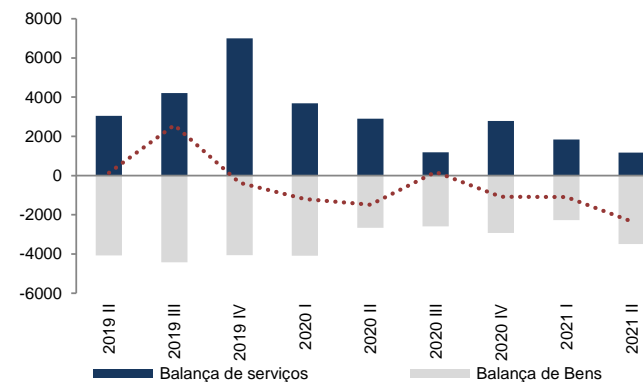

M€

	Balança comercial - bens & serviços					Balança de rendimentos primários					Balança de rendimentos secundários				
	Saldo	Crédito	VH, %	Débito	VH, %	Saldo	Crédito	VH, %	Débito	VH, %	Saldo	Crédito	VH, %	Débito	VH, %
2016	3 175	75 685	2,5	72 510	1,7	-4 299	8 664	3,7	12 963	-4,6	3 310	7 693	1,7	4 383	-1,5
2017	2 871	84 151	11,2	81 280	12,1	-4 496	8 768	1,2	13 264	2,3	4 162	8 316	8,1	4 153	-5,2
2018	1 849	89 619	6,5	87 770	8,0	-4 871	9 274	5,8	14 145	6,6	4 160	8 870	6,7	4 711	13,4
2019	1 663	93 681	4,5	92 018	4,8	-5 122	8 060	-13,1	13 182	-6,8	4 392	9 331	5,2	4 939	4,8
2020	-3 566	74 451	-20,5	78 017	-15,2	-3 098	7 667	-4,9	10 766	-18,3	4 443	9 681	3,8	5 238	6,1
2019 II	144	23 510	2,3	23 366	3,5	-2 297	2 730	28,2	5 027	-5,4	1 122	2 223	3,9	1 101	2,0
2019 III	2 577	25 511	3,7	22 934	5,3	-1 224	1 484	-30,2	2 708	-18,0	1 196	2 425	3,4	1 228	4,9
2019 IV	-372	23 162	6,9	23 534	3,3	-1 001	2 487	-17,0	3 488	-0,8	1 323	2 533	8,3	1 210	-2,4
2020 I	-1 190	20 900	-2,8	22 090	-0,4	-511	1 647	21,3	2 159	10,2	1 064	2 410	12,0	1 345	-3,9
2020 II	-1 483	14 156	-39,8	15 639	-33,1	-1 440	2 300	-15,8	3 740	-25,6	946	2 153	-3,2	1 206	9,6
2020 III	187	19 544	-23,4	19 357	-15,6	-772	1 475	-0,6	2 247	-17,0	1 161	2 273	-6,2	1 112	-9,5
2020 IV	-1 080	19 851	-14,3	20 931	-11,1	-375	2 245	-9,7	2 620	-24,9	1 271	2 846	12,4	1 575	30,2
2021 I	-1 099	19 343	-7,4	20 442	-7,5	-569	1 441	-12,5	2 010	-6,9	1 190	2 803	16,3	1 613	19,9
2021 II	-2 338	20 772	46,7	22 595	44,5	-1 203	2 614	13,7	3 817	2,1	1 563	2 852	32,5	1 289	6,8
mar/21	-515	7 282	14,8	7 797	13,7	-181	501	-18,9	682	-19,8	652	1 051	31,9	398	12,7
abr/21	-623	6 712	66,0	7 335	52,1	-516	1 007	29,4	1 523	94,1	536	988	35,7	452	15,8
mai/21	-633	6 989	54,8	7 623	50,7	-864	662	35,7	1 526	-25,9	601	1 009	40,1	408	-6,7
jun/21	-567	7 071	26,3	7 638	32,6	177	945	-8,6	768	-14,2	426	855	21,3	429	13,2

Fonte: BdP

1. Contas externas: caracterização

1.5 Saldo da balança corrente e de capital, investimento e poupança

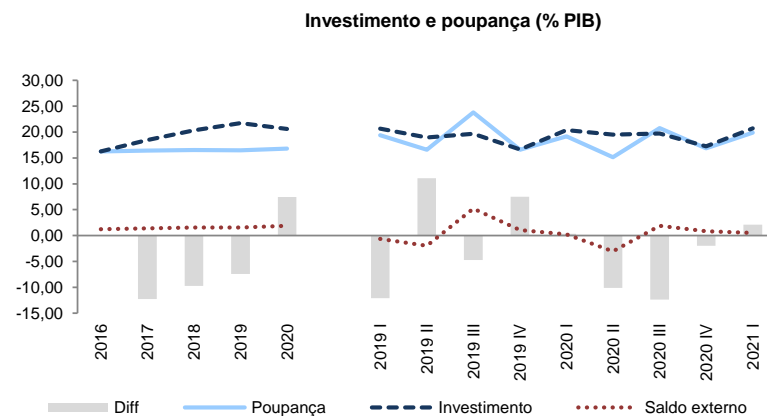

	Investimento			Poupança			Saldo externo	
	Valor M€	VH, %	% do PIB	Valor M€	VH, %	% do PIB	Valor M€	% do PIB
2016	29 526	3,6	16,3	29 495	3,6	16,2	2 202	1,2
2017	33 755	14,3	18,4	30 108	2,1	16,4	2 496	1,4
2018	37 529	11,2	20,3	30 550	1,5	16,5	2 884	1,6
2019	40 524	8,0	21,7	30 725	0,6	16,5	2 886	1,5
2020	38 811	-4,2	20,6	31 709	3,2	16,8	3 536	1,9
2019 I	10 551	14,9	21	9 897	2,8	19	-332	-0,7
2019 II	10 131	9,5	19	8 879	20,6	17	-1 043	-1,9
2019 III	10 697	8,3	20	12 943	3,5	24	2 833	5,2
2019 IV	9 145	-0,8	17	9 132	6,7	17	581	1,1
2020 I	10 361	-1,8	20	9 751	-1,5	19	131	0,3
2020 II	9 055	-10,6	19	7 038	-20,7	15	-1 418	-3,0
2020 III	10 282	-3,9	20	10 840	-16,2	21	974	1,9
2020 IV	9 113	-0,3	17	8 919	-2,3	17	438	0,8
2021 I	10 179	-1,8	21	9 783	0,3	20	249	0,5

Fonte: INE

1. Contas externas: caracterização

1.6 Balança energética e comercial*

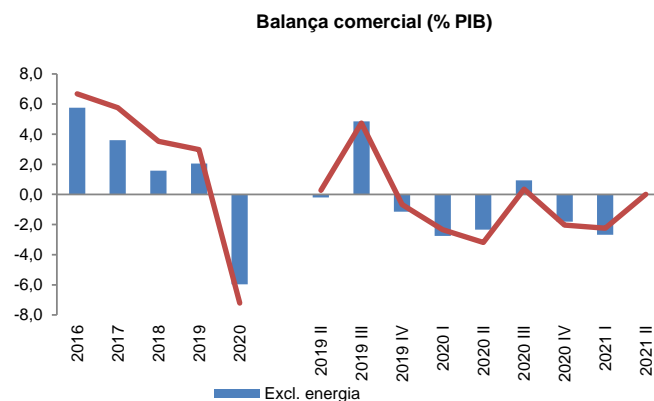
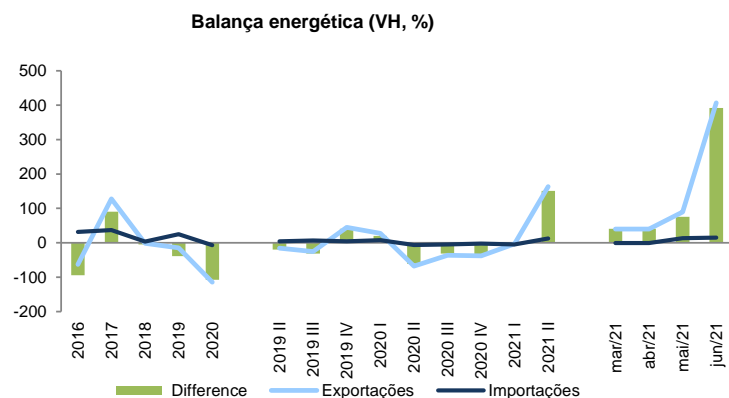

*Combustíveis minerais, óleos minerais e produtos da sua destilação; matérias betuminosas; ceras minerais

ME

	Balança energética							Balança comercial - bens e serviços				Balança corrente e de capital			
	Total	Exportações	VH	%	Importações	VH	%	Total	% PIB	Excl. energia	% PIB	Total	% PIB	Excl. energia	% PIB
2016	431	3 128	-63,0	24,9	2 697	31,6	21,6	3 175	6,7	2 744	5,8	3 893	8,2	3 462	7,3
2017	1 044	3 987	127,4	29,0	2 944	36,9	21,4	2 871	5,8	1 827	3,6	4 213	8,5	3 169	6,4
2018	984	3 952	-1,8	27,3	2 968	3,1	20,6	1 849	3,5	865	1,6	3 175	6,1	2 191	4,2
2019	503	3 650	-14,5	24,3	3 148	24,7	21,1	1 663	3,0	1 160	2,1	2 837	5,2	2 335	4,2
2020	-608	2 476	-114,5	18,0	3 084	-7,0	23,2	-3 566	-7,2	-2 958	-6,0	42	-0,2	649	1,0
2019 II	246	1 023	-15,3	6,7	777	4,1	5,1	144	0,3	-103	-0,2	-789	-1,5	-1 035	-1,9
2019 III	-59	795	-25,2	5,6	854	6,5	6,0	2 577	4,7	2 637	4,8	3 183	5,9	3 242	6,0
2019 IV	259	1 066	45,1	6,9	808	4,5	5,3	-372	-0,7	-631	-1,1	622	1,1	364	0,7
2020 I	213	974	27,1	6,7	761	7,3	5,2	-1 190	-2,3	-1 403	-2,8	105	0,2	-108	-0,2
2020 II	-395	328	-67,9	3,1	723	-6,9	6,8	-1 483	-3,2	-1 088	-2,3	-1 375	-3,0	-979	-2,1
2020 III	-302	508	-36,1	3,7	810	-5,1	5,9	187	0,4	489	0,9	995	1,9	1 298	2,5
2020 IV	-123	666	-37,6	4,5	789	-2,3	5,3	-1 080	-2,0	-956	-1,8	316	0,6	439	0,8
2021 I	219	944	-3,2	6,1	724	-4,8	4,7	-1 099	-2,2	-1 318	-2,7	176	0,4	-44	-0,1
2021 II	52	865	163,6	5,5	813	12,5	5,2	-1 823	:	-1 874	:	-948	:	-1 000	:
mar/21	67	342	39,7	5,9	276	-0,7	4,7	-515	:	-582	:	99	:	32	:
abr/21	67	342	39,7	5,9	276	-0,7	4,7	-515	:	-582	:	99	:	32	:
mai/21	17	285	89,4	5,4	268	13,6	5,0	-623	:	-639	:	-448	:	-464	:
jun/21	27	286	406,8	5,4	259	14,6	4,9	-633	:	-660	:	-665	:	-692	:

Fonte: INE e BdP

1. Contas externas: caracterização

1.7 Capacidade exportadora de Portugal no contexto europeu

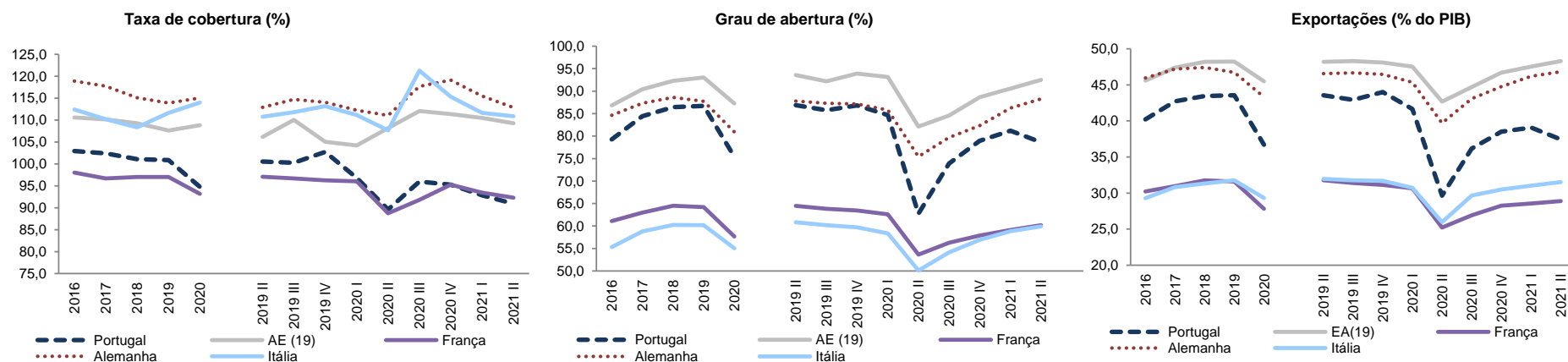

	Taxa de cobertura (%)					Grau de abertura (%)					Exportações (% do PIB)				
	Portugal	AE (19)	França	Alemanha	Itália	Portugal	AE (19)	França	Alemanha	Itália	Portugal	AE (19)	França	Alemanha	Itália
2016	102,9	110,6	98,0	118,9	112,4	79,3	86,8	61,1	84,6	55,3	40,2	45,6	30,2	46,0	29,3
2017	102,4	110,2	96,7	117,7	110,2	84,4	90,4	63,0	87,3	58,8	42,7	47,4	31,0	47,2	30,8
2018	101,1	109,3	97,0	115,1	108,3	86,4	92,3	64,5	88,6	60,3	43,4	48,2	31,8	47,4	31,3
2019	100,9	107,6	97,0	113,9	111,7	86,7	93,0	64,2	87,8	60,2	43,5	48,2	31,6	46,7	31,8
2020	94,8	108,8	93,2	115,1	114,0	75,4	87,3	57,7	80,9	55,0	36,7	45,5	27,8	43,3	29,3
2019 II	100,5	106,2	97,1	112,9	110,7	86,9	93,6	64,5	87,8	60,8	43,6	48,2	31,8	46,6	32,0
2019 III	100,3	110,0	96,7	114,7	111,8	85,8	92,2	63,8	87,3	60,2	42,9	48,3	31,4	46,6	31,8
2019 IV	102,7	105,0	96,3	114,1	113,2	86,8	93,9	63,4	87,2	59,7	44,0	48,1	31,1	46,5	31,7
2020 I	96,8	104,2	96,0	112,2	111,1	84,7	93,1	62,6	85,8	58,4	41,6	47,5	30,7	45,4	30,7
2020 II	89,6	108,2	88,7	111,1	107,7	62,7	82,1	53,6	75,4	50,1	29,6	42,7	25,2	39,7	26,0
2020 III	96,0	112,1	91,8	117,7	121,3	73,9	84,6	56,3	79,7	54,1	36,2	44,7	26,9	43,1	29,7
2020 IV	95,3	111,4	95,3	119,1	115,3	78,9	88,6	57,9	82,3	56,9	38,5	46,7	28,2	44,8	30,5
2021 I	92,8	110,5	93,5	115,5	111,7	81,2	90,6	59,1	86,2	58,8	39,1	47,5	28,6	46,2	31,0
2021 II	90,9	109,3	92,3	112,8	110,9	78,6	92,5	60,2	88,3	59,9	37,4	48,3	28,9	46,8	31,5

Fonte: Eurostat

1. Contas externas: caracterização

1.8 Contributos das exportações e procura externa líquida para o PIB

Contributo para o total de Exportações (p.p.)

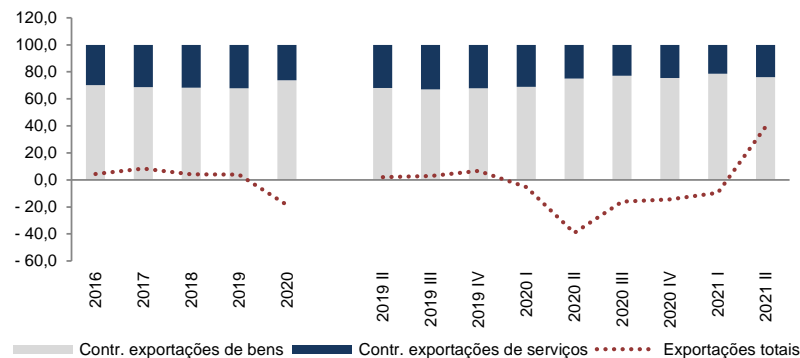

Contributo das exportações e procura externa líquida para o PIB (p.p.)

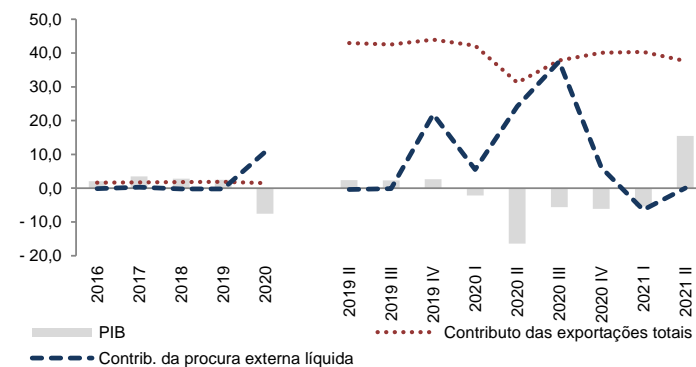

	Contribuição das exportações para crescimento do PIB						Contrib. da procura externa líquida	Por memória
	Exportações de bens		Exportações de serviços		Exportações totais		Procura externa líquida	PIB
	VH (%)	Contr. total export.	VH (%)	Contr. total export.	VH (%)	Contr. para PIB	Contr. para PIB (p.p.)	VH (%)
2016	4,3	70,2	4,8	29,8	4,4	1,6	-0,1	2,0
2017	6,1	68,7	13,7	31,3	8,4	1,8	0,2	3,5
2018	3,4	68,2	5,8	31,8	4,1	1,8	-0,2	2,8
2019	3,3	67,8	5,4	32,2	3,9	1,9	-0,2	2,5
2020	-11,4	73,9	-34,0	26,1	-18,6	1,5	10,7	-7,6
2019 II	2,1	68,2	1,7	31,8	2,0	42,9	-0,4	2,4
2019 III	0,6	66,9	8,0	33,1	3,0	42,5	-0,1	2,3
2019 IV	7,3	67,9	5,5	32,1	6,7	43,9	21,9	2,6
2020 I	-4,3	68,9	-7,4	31,1	-5,3	42,2	5,5	-2,2
2020 II	-33,2	74,9	-52,2	25,1	-39,2	31,2	24,3	-16,4
2020 III	-3,3	77,1	-41,7	22,9	-16,0	37,8	37,5	-5,6
2020 IV	-4,8	75,4	-34,5	24,6	-14,4	40,1	6,1	-6,1
2021 I	3,1	78,5	-37,6	21,5	-9,6	40,3	-6,4	-5,3
2021 II	41,3	76,0	33,6	24,0	39,4	37,7	0,0	15,5

Fonte: INE

1. Contas externas: caracterização

1.9 Indicadores de competitividade

Taxa de câmbio real efetiva* (42 países industrializados) (VH,%)

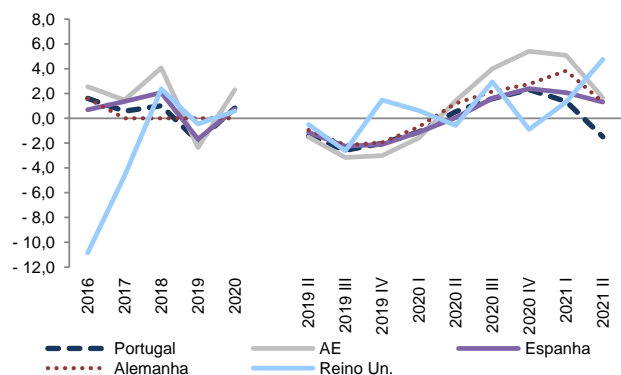

Taxa de câmbio nominal efetiva (42 países ind.) (VH, %)

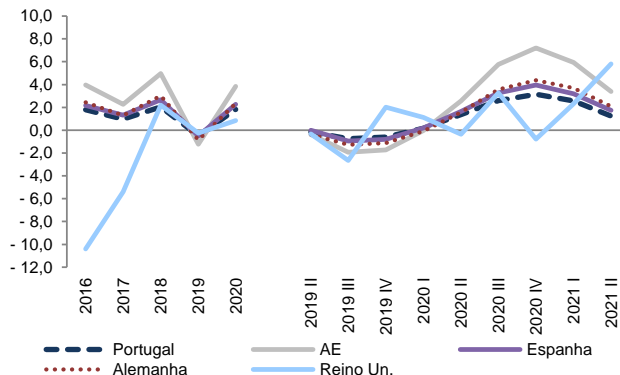

Diferencial (p.p.)

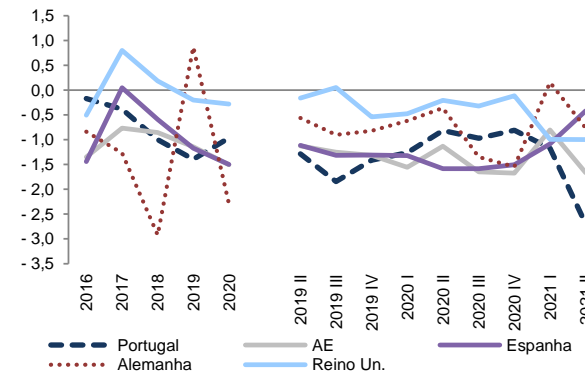

	Taxa de câmbio real efetiva (42 países industrializados)					Taxa de câmbio nominal efetiva (42 países ind.)					Diferencial				
	Portugal	AE	Espanha	Alemanha	Reino Un.	Portugal	AE	Espanha	Alemanha	Reino Un.	Portugal	AE	Espanha	Alemanha	Reino Un.
2016	1,6	2,6	0,7	1,6	-10,9	1,8	4,0	2,2	2,4	-10,4	-0,2	-1,3	-1,4	-0,8	-0,5
2017	0,6	1,5	1,4	0,0	-4,6	1,0	2,3	1,3	1,3	-5,4	-0,4	-0,8	0,0	-1,3	0,8
2018	1,0	4,1	2,1	0,0	2,4	2,0	5,0	2,7	3,0	2,2	-1,0	-0,9	-0,6	-2,9	0,2
2019	-1,9	-2,4	-1,7	0,0	-0,4	-0,5	-1,2	-0,5	-0,9	-0,2	-1,4	-1,1	-1,2	0,9	-0,2
2020	0,8	2,3	0,7	0,0	0,6	1,8	3,8	2,3	2,3	0,9	-1,0	-1,5	-1,5	-2,3	-0,3
2019 II	-1,4	-1,5	-1,1	-0,9	-0,5	-0,2	-0,4	0,0	-0,4	-0,3	-1,3	-1,1	-1,1	-0,6	-0,2
2019 III	-2,6	-3,2	-2,3	-2,2	-2,6	-0,7	-1,9	-0,9	-1,3	-2,7	-1,8	-1,2	-1,3	-0,9	0,1
2019 IV	-2,0	-3,0	-2,1	-1,9	1,5	-0,6	-1,7	-0,8	-1,1	2,0	-1,4	-1,3	-1,3	-0,8	-0,5
2020 I	-1,1	-1,6	-1,1	-0,7	0,6	0,2	0,0	0,2	-0,1	1,1	-1,3	-1,6	-1,3	-0,6	-0,5
2020 II	0,5	1,4	0,0	1,2	-0,6	1,4	2,6	1,6	1,6	-0,4	-0,8	-1,1	-1,6	-0,4	-0,2
2020 III	1,6	4,0	1,6	2,2	2,9	2,6	5,8	3,3	3,6	3,3	-1,0	-1,6	-1,6	-1,3	-0,3
2020 IV	2,3	5,4	2,4	2,8	-0,9	3,2	7,2	4,0	4,4	-0,8	-0,8	-1,7	-1,5	-1,5	-0,1
2021 I	1,4	5,1	2,1	3,8	1,3	2,6	5,9	3,2	3,7	2,3	-1,2	-0,8	-1,1	0,2	-1,0
2021 II	-1,5	1,7	1,3	1,3	4,8	1,2	3,4	1,7	2,1	5,8	-2,7	-1,7	-0,4	-0,8	-1,0

Fonte: Eurostat

1. Contas externas: caracterização

1.10 Custos de trabalho por unidade produzida

Custos de trabalho por unidade produzida, total economia (VH, %)

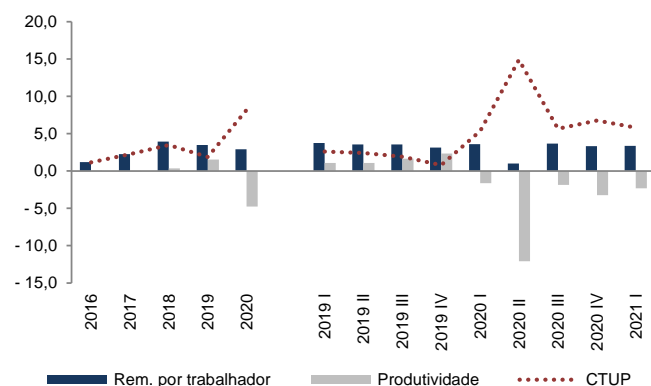

Custos de trabalho por unidade produzida, setor privado (VH, %)

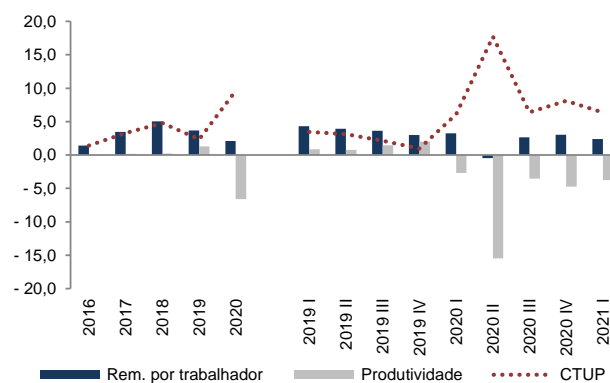

Custos de trabalho por unidade produzida, APs (VH, %)

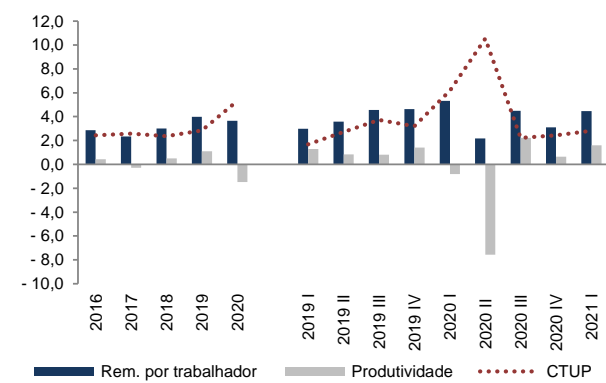

	Total da economia			Sector privado			Administrações Públicas		
	CTUP	Remunerações por trabalhador	Produtividade	CTUP	Remunerações por trabalhador	Produtividade	CTUP	Remunerações por trabalhador	Produtividade
2016	1,2	1,2	0,0	1,4	1,4	0,0	2,4	2,9	0,4
2017	2,3	2,3	0,0	3,3	3,5	0,2	2,6	2,3	-0,3
2018	3,5	3,9	0,4	4,8	5,0	0,2	2,4	3,0	0,5
2019	1,9	3,5	1,5	2,4	3,7	1,3	2,8	4,0	1,1
2020	8,2	2,9	-4,7	9,6	2,1	-6,6	5,3	3,7	-1,5
2019 I	2,6	3,7	1,1	3,4	4,3	0,9	1,7	3,0	1,3
2019 II	2,4	3,6	1,1	3,1	3,9	0,8	2,7	3,6	0,8
2019 III	1,9	3,6	1,6	2,1	3,6	1,5	3,7	4,6	0,8
2019 IV	0,8	3,1	2,3	1,0	3,0	2,0	3,2	4,6	1,4
2020 I	5,3	3,6	-1,6	6,1	3,2	-2,7	6,2	5,3	-0,8
2020 II	14,9	1,0	-12,1	17,7	-0,5	-15,5	10,5	2,2	-7,6
2020 III	5,7	3,7	-1,9	6,4	2,6	-3,5	2,2	4,5	2,2
2020 IV	6,8	3,3	-3,2	8,1	3,0	-4,7	2,4	3,1	0,6
2021 I	5,8	3,4	-2,3	6,4	2,4	-3,7	2,8	4,5	1,6

Fonte: INE

1. Contas externas: caracterização

1.10 Custos de trabalho por unidade produzida por NACE

Custos de trabalho por unidade produzida por NACE (VH, %)

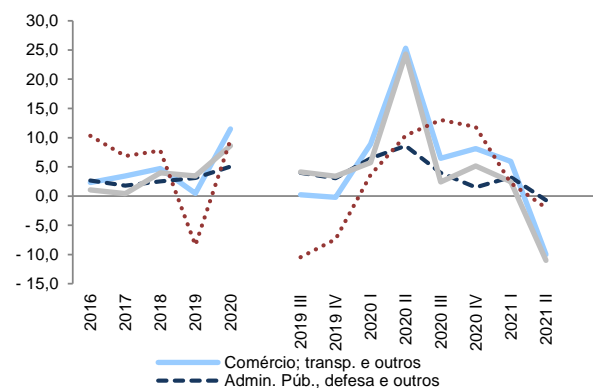

Distribuição da pop. empregada (%)

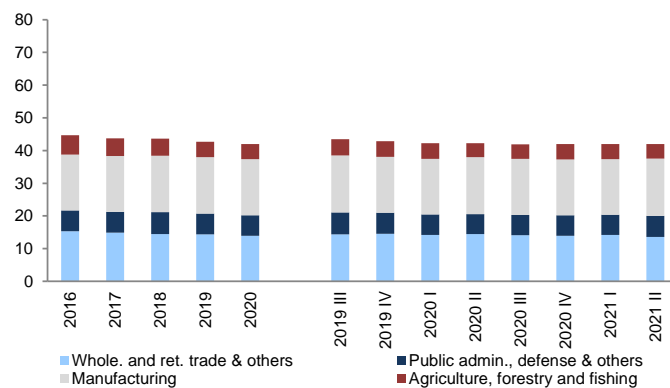

Distribuição do VAB (%)

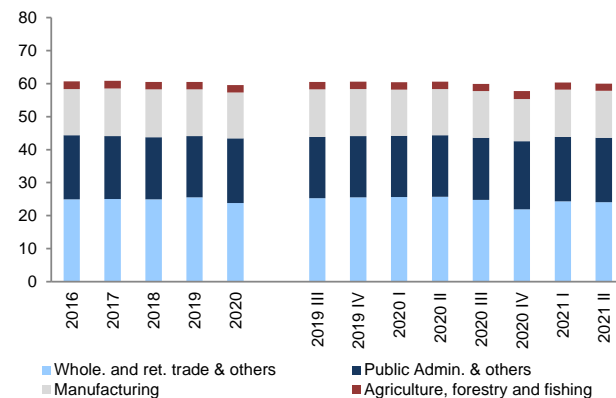

	Agricultura, silvicultura e pesca		Indústria		Construção		Comércio; transp. e outros		Infor. e comunicação		Atividades financeiras e de seguros		Atividades imobiliárias		Ativ. prof., téc. e outras		Admin. Púb., defesa e outros		Ativ. artísticas e similares	
	CTUP	Prod.	CTUP	Prod.	CTUP	Prod.	CTUP	Prod.	CTUP	Prod.	CTUP	Prod.	CTUP	Prod.	CTUP	Prod.	CTUP	Prod.	CTUP	Prod.
2016	10,3	5,7	1,1	1,0	1,1	-2,5	2,3	2,7	0,7	-4,8	-2,2	-5,7	15,4	-12,6	-1,6	0,4	2,7	7,5	3,4	11,4
2017	6,9	8,4	0,4	2,6	0,6	-0,7	3,4	3,2	4,4	0,4	4,7	3,5	17,4	-22,2	1,5	8,8	1,8	-1,1	0,7	-1,4
2018	7,8	1,9	4,0	-0,2	4,5	4,1	4,7	3,7	7,0	-0,6	-0,8	-2,8	13,3	-9,1	3,3	4,2	2,5	-7,3	4,6	-3,7
2019	-8,4	11,7	3,4	-0,3	-0,6	5,7	0,5	3,7	4,6	-4,4	1,0	15,6	9,7	-6,3	0,9	-3,1	3,1	5,5	2,2	2,8
2020	9,6	-3,8	8,6	-5,6	-0,1	5,9	11,5	-8,1	4,8	-6,4	4,2	0,6	-5,1	24,7	15,3	-17,2	5,1	1,9	29,2	-21,1
2019 III	-10,5	11,6	4,1	-0,3	-0,6	5,4	0,2	3,5	4,0	0,0	1,3	16,3	9,7	-11,8	0,8	-8,5	4,0	9,9	1,3	-7,3
2019 IV	-7,4	11,5	3,4	0,3	1,1	3,4	-0,2	3,4	4,5	0,9	1,0	12,7	8,1	-0,7	-0,8	2,5	3,1	14,5	0,9	6,7
2020 I	3,6	4,2	5,8	-1,9	4,9	2,6	8,9	-2,4	2,5	6,0	3,4	12,4	2,9	18,3	7,4	-0,9	6,5	7,7	5,7	-13,8
2020 II	10,4	-3,3	24,3	-20,2	-4,4	9,2	25,3	-20,6	4,2	-5,9	4,5	5,7	-5,2	16,4	31,4	-30,0	8,6	-0,1	59,8	-46,7
2020 III	13,0	-5,4	2,4	0,7	1,3	4,2	6,5	-6,3	3,9	-10,5	4,2	0,3	-7,5	38,9	13,9	-17,1	4,0	3,9	33,7	-2,1
2020 IV	11,8	-10,5	5,1	-1,2	-2,2	7,9	8,1	-3,6	8,1	-12,5	5,0	-13,5	-10,0	27,5	12,2	-19,6	1,5	-3,8	29,2	-17,1
2021 I	2,2	74,0	2,5	2,6	-0,8	4,3	5,9	-12,8	11,2	-13,1	0,7	-28,6	-9,2	-3,7	15,0	-26,4	3,2	-7,8	27,9	6,6
2021 II	-2,0	88,9	-11,0	21,9	10,3	1,4	-10,0	17,7	13,5	-13,8	7,6	-24,7	12,3	1,3	-10,3	6,1	-0,7	-7,9	-21,1	56,0

Fonte: Eurostat

1. Contas externas: caracterização

1.10 Decomposição dos custos de trabalho por unidade produzida: transacionáveis e não transacionáveis

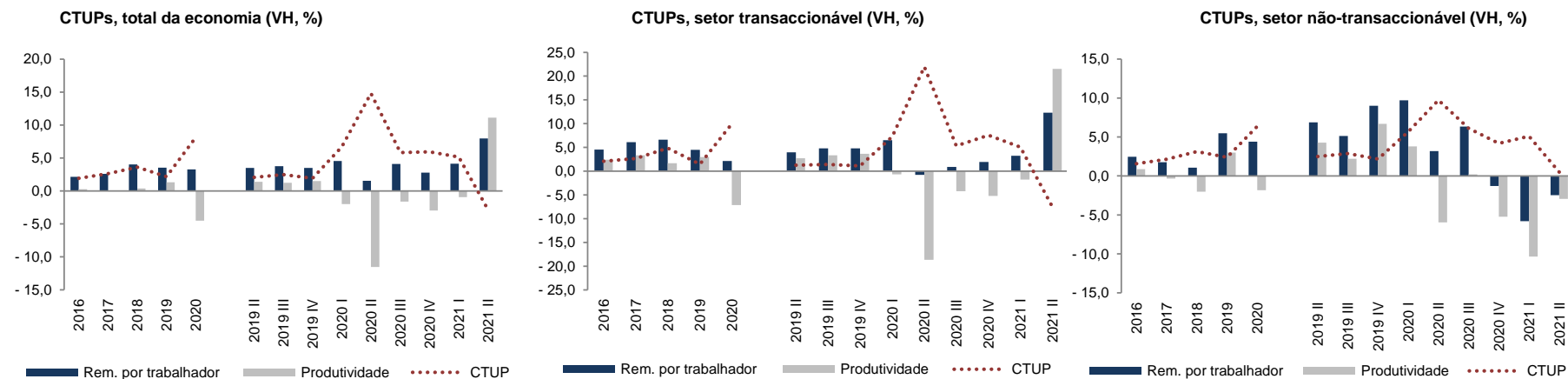

	Total da economia			Sector dos transacionáveis			Sector dos não transacionáveis		
	CTUP	Remunerações por trabalhador	Produtividade	CTUP	Remunerações por trabalhador	Produtividade	CTUP	Remunerações por trabalhador	Produtividade
2016	1,9	2,2	0,2	2,1	4,6	2,4	1,6	2,5	0,9
2017	2,6	2,6	0,0	2,7	6,1	3,3	2,1	1,8	-0,3
2018	3,6	4,0	0,4	4,8	6,6	1,7	3,1	1,1	-2,0
2019	2,2	3,5	1,3	1,5	4,5	3,0	2,4	5,5	3,0
2020	8,1	3,3	-4,5	10,0	2,1	-7,1	6,4	4,4	-1,8
2019 II	2,1	3,5	1,4	1,2	4,0	2,7	2,5	6,9	4,3
2019 III	2,5	3,8	1,2	1,4	4,8	3,4	2,9	5,1	2,2
2019 IV	1,9	3,5	1,5	1,1	4,8	3,7	2,2	9,0	6,7
2020 I	6,7	4,6	-2,0	7,2	6,5	-0,7	5,7	9,7	3,8
2020 II	14,8	1,6	-11,5	22,0	-0,8	-18,7	9,7	3,2	-5,9
2020 III	5,8	4,1	-1,6	5,3	0,9	-4,2	6,1	6,3	0,2
2020 IV	5,9	2,8	-3,0	7,5	1,9	-5,2	4,2	-1,3	-5,2
2021 I	5,1	4,1	-0,9	5,1	3,2	-1,8	5,1	-5,8	-10,4
2021 II	-2,8	8,0	11,1	-7,6	12,3	21,5	0,5	-2,5	-2,9

Fonte: Eurostat

2. Indicadores avançados da procura externa

2.1 Indicadores quantitativos - bens

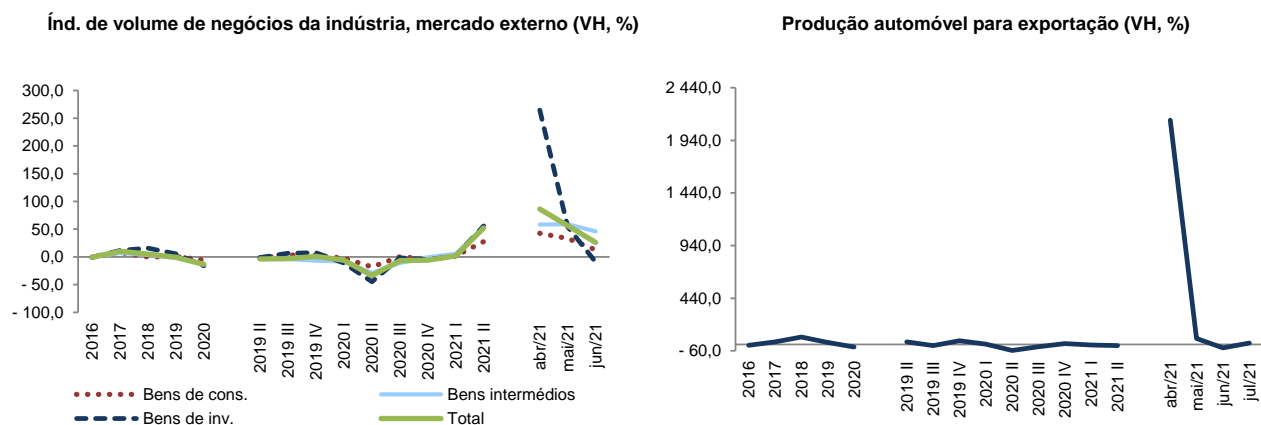

	Índice de volume de negócios da indústria para o mercado externo					Prod. auto. p/ export.	
	Total	Bens de cons.	Bens intermédios	Bens de inv.	Energia	N.º	VH
2016	-0,4	-0,5	-0,4	-0,7	0,7	136 369	-9,2
2017	10,2	7,6	6,9	11,9	31,5	168 389	23,5
2018	4,8	-0,2	3,4	15,8	-0,8	285 673	69,7
2019	-0,8	1,1	-1,9	5,6	-20,0	336 314	17,7
2020	-13,2	-5,9	-12,5	-16,1	-34,5	258 738	-23,1
2019 II	-3,5	-1,4	-1,0	-1,0	-24,8	87 024	24,6
2019 III	-3,2	3,4	-3,6	6,3	-38,9	71 527	-11,0
2019 IV	0,9	2,4	-7,0	7,7	13,8	85 769	34,9
2020 I	-5,8	-2,0	-8,3	-10,8	12,8	75 731	4,1
2020 II	-33,5	-18,0	-28,9	-44,7	-70,3	39 277	-57,3
2020 III	-7,0	0,4	-10,7	-1,7	-38,0	67 245	-22,7
2020 IV	-5,6	-3,9	-0,7	-5,0	-36,3	76 485	6,9
2021 I	2,0	1,9	5,3	1,6	-10,9	82 205	-4,2
2021 II	52,3	27,8	54,1	55,6	243,1	67 007	-11,5
abr/21	86,3	42,6	58,5	264,5	188,5	27 271	2131,7
mai/21	56,4	33,4	58,9	54,2	325,0	24 316	56,7
jun/21	25,8	12,6	45,9	-9,2	246,7	15 420	-31,6
jul/21	17,8	-0,4	29,5	2,7	193,7	23 116	14,9

Fonte: INE

2. Indicadores avançados da procura externa

2.2 Indicadores quantitativos - serviços

Dormidas de estrangeiros na hotelaria (%)

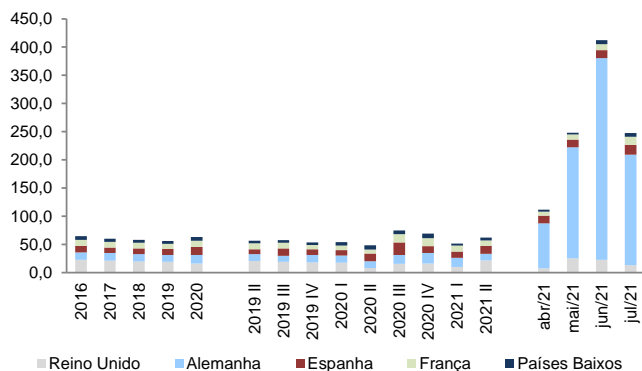

Dormidas de estrangeiros na hotelaria (VH, %)

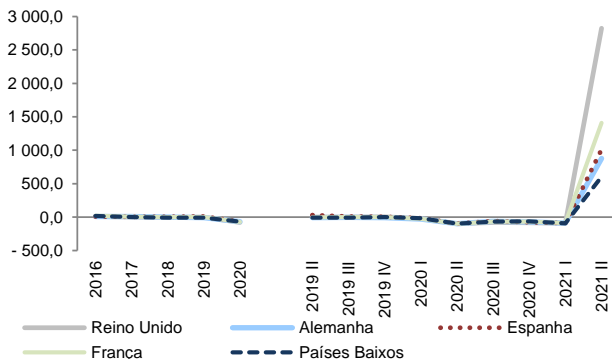

Dormidas de estrangeiros na hotelaria (VH, %)

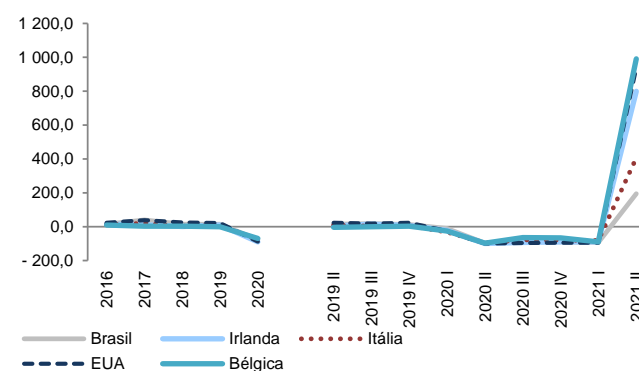

Dormidas de estrangeiros na hotelaria

	Total	Reino Unido		Alemanha		Espanha		França		Países Baixos		Brasil		Irlanda		Itália		EUA		Bélgica	
		Nº	VH	Peso(%)	VH	Peso(%)	VH	Peso(%)	VH	Peso(%)	VH	Peso(%)	VH	Peso(%)	VH	Peso(%)	VH	Peso(%)	VH	Peso(%)	VH
2016	52 176 464	11,1	22,8	10,7	13,1	9,7	11,3	19,7	10,8	15,5	6,5	14,8	3,7	14,8	3,6	13,2	3,3	22,3	3,0	10,3	2,5
2017	46 416 850	2,5	21,0	10,5	13,7	6,6	9,9	4,3	9,8	0,9	5,8	39,2	4,9	11,2	3,5	19,3	3,4	38,0	3,9	2,6	2,2
2018	47 249 425	-5,4	19,6	-0,7	13,3	5,6	10,3	1,0	9,8	-6,2	5,4	14,4	5,5	2,0	3,5	2,4	3,4	24,8	4,7	2,5	2,2
2019	49 051 832	1,4	19,1	-6,0	12,1	8,0	10,7	-0,4	9,4	-6,4	4,8	14,6	6,0	10,0	3,7	6,9	3,5	21,4	5,5	-1,2	2,1
2020	12 199 690	-78,6	16,4	-69,5	14,8	-66,5	14,4	-70,9	10,9	-66,0	6,6	-76,6	5,7	-89,7	1,5	-74,7	3,5	-87,8	2,7	-70,2	2,5
2019 II	14 248 264	0,8	20,5	-6,1	12,3	28,4	8,8	-2,9	10,2	-10,0	4,8	14,6	5,7	5,4	4,4	9,5	3,0	22,4	5,8	-4,2	2,2
2019 III	17 321 204	0,1	19,1	-5,7	10,5	8,4	13,4	1,7	10,0	-8,0	4,8	18,2	5,1	14,9	4,5	2,5	3,8	17,5	5,3	0,1	2,5
2019 IV	9 836 083	3,9	18,4	-6,7	12,9	5,5	10,1	-0,4	7,8	-1,5	4,3	13,2	7,0	8,4	2,6	6,2	3,4	23,1	6,2	2,3	1,6
2020 I	6 027 480	-20,4	17,5	-27,3	13,0	-14,7	9,7	-25,9	7,8	-17,0	5,9	-11,2	8,4	-23,0	1,7	-32,6	3,3	-26,3	4,3	-25,6	1,5
2020 II	231 767	-99,4	8,0	-98,4	12,4	-97,5	13,6	-98,9	6,9	-97,4	7,8	-97,0	10,5	-99,4	1,7	-96,1	7,2	-99,3	2,4	-97,3	3,7
2020 III	4 056 415	-81,1	15,4	-64,8	15,9	-60,8	22,4	-66,2	14,5	-66,5	6,8	-89,3	2,4	-93,2	1,3	-77,4	3,6	-96,0	0,9	-64,5	3,8
2020 IV	1 884 028	-83,1	16,2	-72,4	18,5	-76,5	12,5	-65,6	13,9	-63,9	8,2	-90,3	3,6	-89,6	1,4	-79,6	3,6	-95,4	1,5	-66,1	2,9
2021 I	595 127	-94,2	10,3	-87,7	16,1	-88,6	11,2	-87,0	10,3	-94,1	3,5	-92,3	6,6	-89,1	1,8	-81,1	6,4	-95,1	2,1	-89,1	1,7
2021 II	2 482 278	2 824,3	21,9	877,2	11,3	1 011,7	14,1	1 409,0	9,7	603,6	5,1	194,6	2,9	799,3	1,5	405,9	3,4	939,2	2,3	990,9	3,8
abr/21	273 420	605,0	7,4	2 025,3	80,3	852,1	13,2	1 475,9	7,4	517,4	3,4	196,2	5,5	517,4	1,4	215,9	5,9	630,8	2,3	1 103,4	2,6
mai/21	805 335	5 628,3	25,2	2 713,6	196,9	1 139,0	14,1	2 939,7	9,0	1 006,1	3,0	264,8	3,0	1 006,1	1,4	389,1	3,5	1 282,8	2,0	5 308,5	4,0
jun/21	1 403 523	2 531,1	22,9	560,2	357,7	981,6	14,3	1 107,0	10,6	552,4	6,7	156,3	2,3	552,4	1,5	586,7	2,9	902,6	2,4	633,2	3,9
jul/21	1 854 442	271,8	13,1	-38,3	196,3	53,7	16,9	126,0	14,8	63,5	6,3	60,6	2,2	63,5	2,1	107,4	3,4	784,8	4,5	82,9	5,0

Fonte: INE

2. Indicadores avançados da procura externa

2.3 Indicadores qualitativos

Inquérito à indústria transformadora - procura externa atual

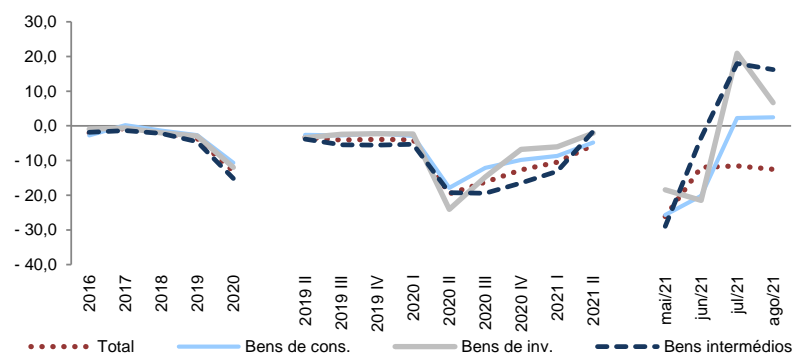

Inquérito à indústria transformadora - procura externa atual							Carteira de encomendas da ind. transf. dos países clientes
	Total	Bens de cons.	Bens de inv.	Fab. veíc. auto.	Bens intermédios	Outros bens equip.	MM3
2016	-2,0	-2,8	-1,0	-3,6	-1,9	-0,4	-8,2
2017	-0,7	0,2	-0,7	-0,2	-1,3	-0,7	1,6
2018	-1,9	-1,3	-2,0	0,6	-2,2	-2,6	4,8
2019	-3,7	-2,7	-2,9	0,0	-4,6	-3,5	-8,3
2020	-13,1	-10,7	-12,0	-13,4	-15,1	-11,7	-29,7
2019 II	-3,4	-2,6	-3,4	0,0	-3,8	-4,1	-6,3
2019 III	-4,1	-2,8	-2,4	0,0	-5,4	-2,9	-11,2
2019 IV	-3,9	-2,1	-2,2	0,0	-5,6	-2,7	-13,4
2020 I	-4,0	-2,9	-2,3	-0,5	-5,3	-2,7	-13,5
2020 II	-19,6	-17,9	-24,1	-30,6	-19,3	-22,7	-34,8
2020 III	-16,2	-12,1	-14,7	-20,3	-19,4	-13,6	-42,0
2020 IV	-12,7	-9,8	-6,7	-2,1	-16,5	-7,7	-28,7
2021 I	-10,5	-8,7	-6,1	-2,1	-13,1	-6,9	-19,8
2021 II	-5,5	-4,8	-2,1	1,8	-1,6	-3,2	-3,4
mai/21	-26,1	-25,7	-18,4	-6,4	-29,0	-20,9	-3,0
jun/21	-12,0	-20,2	-21,5	2,4	-3,4	-26,4	3,1
jul/21	-11,6	2,3	20,9	20,4	18,0	18,4	5,8
ago/21	-12,5	2,5	6,7	7,2	16,2	18,1	:

Fonte: INE

3. Comércio internacional de bens e serviços

3.0.1 Decomposição das importações e exportações de bens: intra e extracomunitárias

Estrutura geográfica das exportação de bens (%)

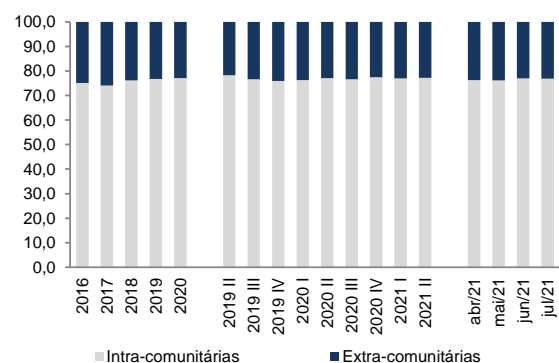

Exportações de bens por destino (VH, %)

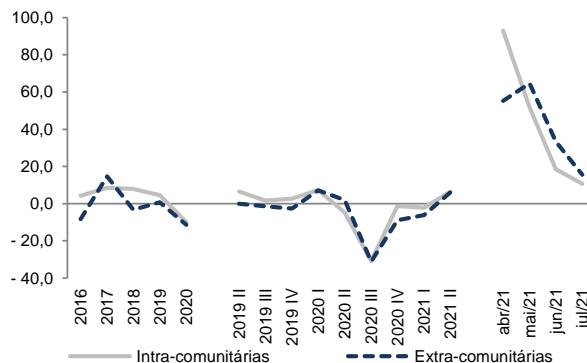

Balança de bens (M€)

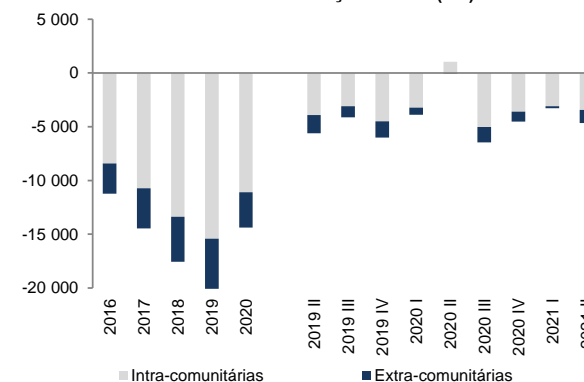

	Importações de bens					Exportações de bens					Saldo		
	Total	Intra-comunitárias		Extra-comunitárias		Total	Intra-comunitárias		Extra-comunitárias		Total	Intra-comunitárias	Extra-comunitárias
	Valor (M€)	Peso (%)	VH (%)	Peso (%)	VH (%)	Valor (M€)	Peso (%)	VH (%)	Peso (%)	VH (%)	Valor (M€)	Valor (M€)	Valor (M€)
2016	61 243	77,8	3,1	22,2	-3,7	50 022	75,1	4,2	24,9	-8,3	-11 221	-8 428	-2 793
2017	69 489	76,4	11,5	23,6	20,4	55 029	74,1	8,5	25,9	14,6	-14 460	-10 710	-3 750
2018	75 364	75,8	7,5	24,2	11,4	57 807	76,1	8,0	23,9	-3,3	-17 557	-13 364	-4 193
2019	79 977	76,4	7,0	26,2	3,5	59 903	76,8	4,5	23,2	0,7	-20 074	-15 414	-4 660
2020	68 146	77,5	-13,5	25,3	-18,8	53 757	77,1	-9,9	22,9	-11,4	-14 388	-11 089	-3 299
2019 II	20 593	75,9	8,2	24,1	14,7	14 983	78,3	6,5	21,7	-0,1	-5 610	-3 910	-1 700
2019 III	19 435	76,3	7,4	23,7	1,6	15 322	76,6	1,7	23,4	-1,3	-4 113	-3 089	-1 024
2019 IV	20 216	75,7	9,4	24,3	-3,2	14 217	76,0	2,7	24,0	-2,6	-5 999	-4 508	-1 491
2020 I	19 268	77,6	3,2	22,4	2,4	15 380	76,3	7,3	23,7	7,1	-3 887	-3 216	-672
2020 II	13 529	74,9	-3,7	25,1	1,9	14 486	77,1	-4,8	22,9	1,9	957	1 037	-81
2020 III	17 052	77,0	-33,7	23,0	-36,3	10 586	76,7	-30,8	23,3	-31,1	-6 465	-5 014	-1 451
2020 IV	18 297	78,0	-9,6	22,0	-20,5	13 786	77,4	-1,2	22,6	-8,9	-4 511	-3 599	-912
2021 I	18 163	80,2	-6,5	19,8	-20,0	14 899	77,0	-2,2	23,0	-6,1	-3 264	-3 088	-176
2021 II	20 050	76,4	-3,9	23,6	-11,3	15 397	77,2	6,4	22,8	6,0	-4 653	-3 431	-1 223
abr/21 *	6 668	75,0	72,3	25,0	46,6	5 327	76,3	93,0	23,7	55,2	-1 341	-939	-402
mai/21 *	6 700	75,5	49,7	24,5	72,3	5 297	76,2	51,7	23,8	64,7	-1 404	-1 025	-379
jun/21 *	6 682	76,3	23,5	23,7	54,3	5 159	76,9	18,5	23,1	33,4	-1 524	-1 132	-391
jul/21 *	7 117	74,6	14,4	25,4	48,0	5 624	76,8	10,7	23,2	15,5	-1 493	-989	-504

* Pesos refletem a estrutura do ano terminado em cada mês.

Fonte: INE

3. Comércio internacional de bens e serviços

3.0.2 Decomposição das importações e exportações de serviços: intra e extracomunitárias

Estrutura geográfica da exportação de serviços (%)

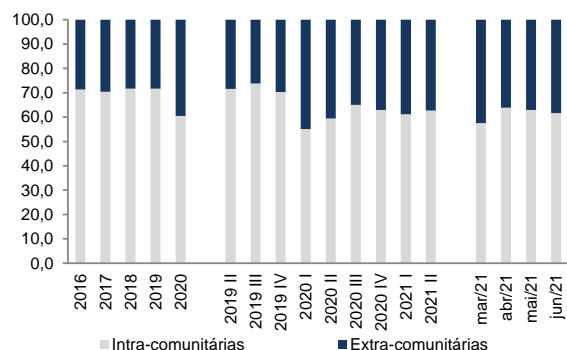

Exportações de serviços por destino (VH, %)

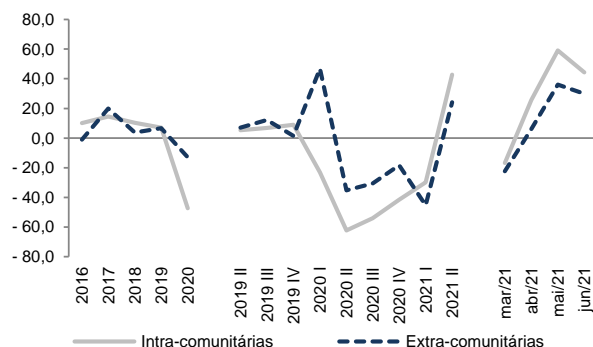

Balança de serviços (M€)

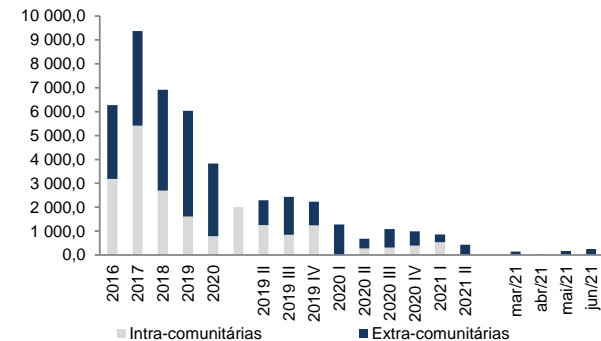

	Importações de serviços					Exportações de serviços					Saldo		
	Total	Intra-comunitárias		Extra-comunitárias		Total	Intra-comunitárias		Extra-comunitárias		Total	Intra-comunitárias	Extra-comunitárias
	Valor (M€)	Peso (%)	VH (%)	Peso (%)	VH (%)	Valor (M€)	Peso (%)	VH (%)	Peso (%)	VH (%)	Valor (M€)	Valor (M€)	Valor (M€)
2016	13 375,5	66,3	7,6	33,7	2,3	26 562,3	71,4	10,0	28,6	-1,0	13 186,8	10 092,6	3 094,3
2017	14 646,4	64,7	7,0	35,3	14,5	30 825,7	70,4	14,5	29,6	20,0	16 179,3	12 217,2	3 962,1
2018	15 919,0	67,1	12,7	32,9	1,4	33 409,8	71,7	10,3	28,3	3,7	17 490,8	13 262,5	4 228,3
2019	17 780,9	68,1	13,3	31,9	8,4	35 730,4	71,7	7,0	28,3	6,7	17 949,5	13 524,5	4 425,0
2020	13 589,4	57,7	-35,3	42,3	1,4	22 292,9	60,5	-47,4	39,5	-12,9	8 703,5	5 656,9	3 046,6
2019 II	4 472,9	68,0	12,9	32,0	5,3	8 689,6	71,6	5,4	28,4	7,0	4 216,6	3 178,8	1 037,8
2019 III	4 864,9	68,6	16,3	31,4	8,0	11 862,0	73,8	6,8	26,2	12,3	6 997,1	5 413,2	1 583,9
2019 IV	4 555,3	68,1	11,3	31,9	9,2	8 246,5	70,3	8,9	29,7	1,4	3 691,2	2 693,2	998,0
2020 I	3 880,1	54,6	-19,1	45,4	39,0	6 775,4	55,1	-23,2	44,9	46,8	2 895,3	1 614,2	1 281,1
2020 II	2 759,6	56,5	-48,8	43,5	-16,0	3 944,3	59,4	-62,3	40,6	-35,2	1 184,7	785,6	399,1
2020 III	3 405,4	59,2	-39,6	40,8	-9,1	6 184,7	65,1	-54,0	34,9	-30,5	2 779,3	2 006,7	772,6
2020 IV	3 544,3	60,4	-31,1	39,6	-3,2	5 388,5	62,9	-41,5	37,1	-18,4	1 844,2	1 250,4	593,8
2021 I	3 111,6	56,9	-16,5	43,1	-23,8	4 281,8	61,2	-29,8	38,8	-45,3	1 170,2	849,6	320,6
2021 II	3 661,7	57,6	35,3	42,4	29,3	5 332,8	62,7	42,7	37,3	24,2	1 671,1	1 237,0	434,1
mar/21 *	1 180,3	54,4	12,7	45,6	9,9	1 599,1	57,5	-16,8	42,5	-22,4	418,8	277,3	141,6
abr/21 *	1 173,1	55,2	18,6	44,8	26,0	1 496,1	63,9	25,6	36,1	6,1	323,0	308,5	14,5
mai/21 *	1 233,6	59,5	46,6	40,5	29,7	1 790,4	63,0	59,1	37,0	36,0	556,8	393,1	163,6
jun/21 *	1 255,0	57,9	42,1	42,1	32,4	2 046,4	61,7	44,3	38,3	29,9	791,3	535,3	256,0

* Pesos refletem a estrutura do ano terminado em cada mês.

3. Comércio internacional de bens e serviços

3.0.3 Intensidade tecnológica das exportações portuguesas de bens

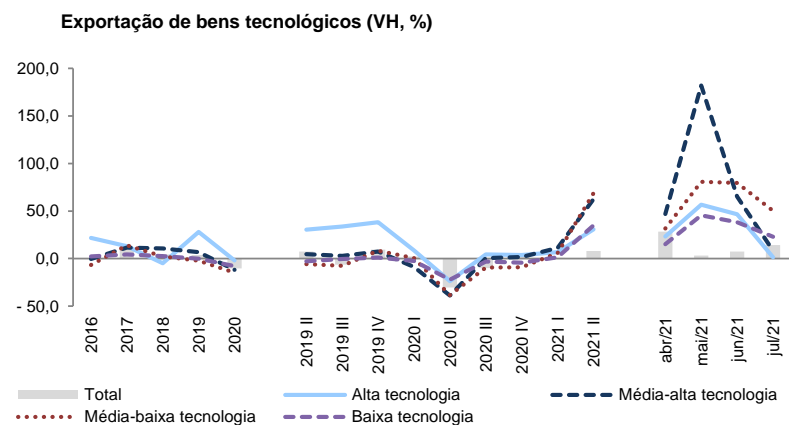
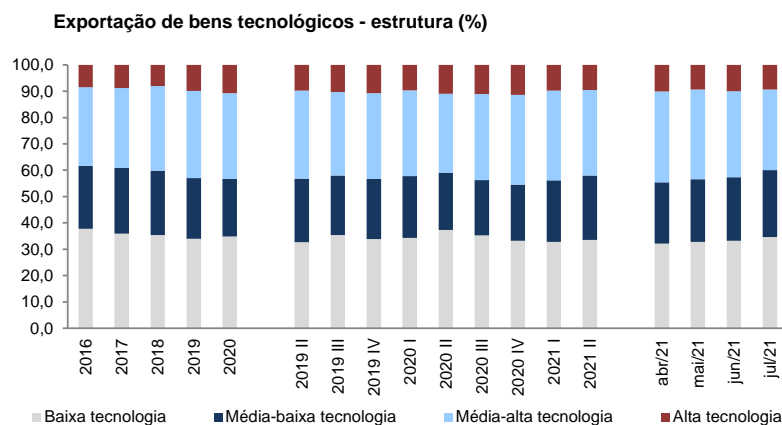

	Total		Alta tecnologia			Média-alta tecnologia			Média-baixa tecnologia			Baixa tecnologia		
	Valor (M€)	VH (%)	Valor (M€)	VH (%)	Peso (%)	Valor (M€)	VH (%)	Peso (%)	Valor (M€)	VH (%)	Peso (%)	Valor (M€)	VH (%)	Peso (%)
2016	47 180	0,4	4 012	21,6	8,5	14 063	-0,6	29,8	11 299	-6,9	23,9	17 806	2,3	37,7
2017	51 676	9,5	4 530	12,9	8,8	15 675	11,5	30,3	12 889	14,1	24,9	18 582	4,4	36,0
2018	53 877	4,3	4 309	-4,9	8,0	17 337	10,6	32,2	13 196	2,4	24,5	19 035	2,4	35,3
2019	55 947	3,8	5 510	27,9	9,8	18 528	6,9	33,1	12 889	-2,3	23,0	19 021	-0,1	34,0
2020	50 197	-10,3	5 397	-2,0	10,8	16 324	-11,9	32,5	10 983	-14,8	21,9	17 492	-8,0	34,8
2019 II	14 341	7,3	1 402	30,5	9,8	4 793	4,6	33,4	3 459	-6,0	24,1	4 687	-2,8	32,7
2019 III	13 257	-6,3	1 365	33,8	10,3	4 203	2,8	31,7	2 994	-7,8	22,6	4 695	-0,5	35,4
2019 IV	14 316	9,5	1 532	38,3	10,7	4 673	7,2	32,6	3 265	8,1	22,8	4 846	0,9	33,8
2020 I	13 588	2,3	1 316	8,6	9,7	4 426	-8,9	32,6	3 183	0,4	23,4	4 664	-2,7	34,3
2020 II	9 773	-30,4	1 069	-23,7	10,9	2 927	-38,9	30,0	2 129	-38,4	21,8	3 648	-22,2	37,3
2020 III	12 904	-10,0	1 423	4,3	11,0	4 224	0,5	32,7	2 709	-9,5	21,0	4 549	-3,1	35,3
2020 IV	13 931	5,1	1 589	3,8	11,4	4 748	1,6	34,1	2 962	-9,3	21,3	4 632	-4,4	33,2
2021 I	14 414	0,7	1 405	6,7	9,7	4 917	11,1	34,1	3 373	6,0	23,4	4 719	1,2	32,7
2021 II	14 664	7,9	1 398	30,7	9,5	4 759	62,6	32,5	3 591	68,7	24,5	4 915	34,8	33,5
abr/21 *	5 436	28,2	546	23,1	10,0	1 878	47,0	34,5	1 263	31,7	23,2	1 749	15,0	32,2
mai/21 *	4 941	3,1	460	56,6	9,3	1 683	182,0	34,1	1 179	80,7	23,9	1 620	45,5	32,8
jun/21 *	4 930	7,3	491	46,6	10,0	1 610	65,2	32,7	1 193	79,6	24,2	1 636	38,2	33,2
jul/21 *	4 793	14,1	447	1,4	9,3	1 467	8,2	30,6	1 219	50,1	25,4	1 660	22,9	34,6

* Pesos refletem a estrutura do ano terminado em cada mês. Valores não comparáveis com versões anteriores devido a alterações metodológicas.

Fonte: INE

3. Comércio internacional de bens e serviços

3.0.4 Intensidade tecnológica das importações portuguesas de bens

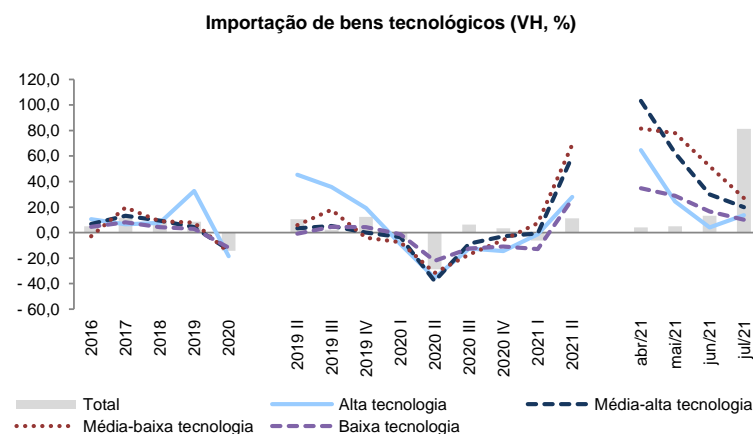
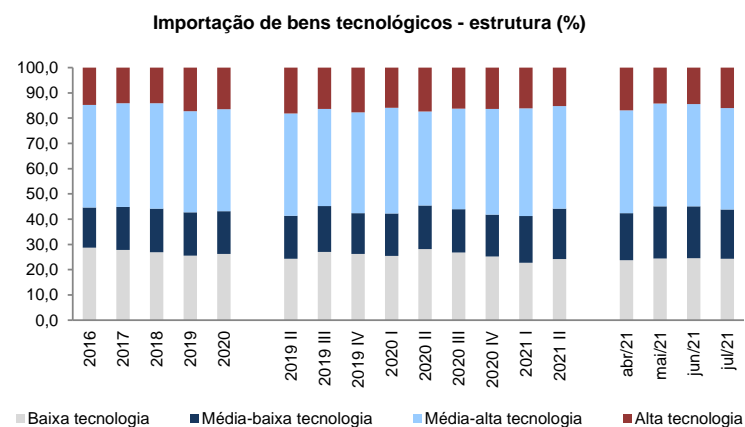

	Total		Alta tecnologia			Média-alta tecnologia			Média-baixa tecnologia			Baixa tecnologia		
	Valor (M€)	VH (%)	Valor (M€)	VH (%)	Peso (%)	Valor (M€)	VH (%)	Peso (%)	Valor (M€)	VH (%)	Peso (%)	Valor (M€)	VH (%)	Peso (%)
2016	51 139	5,0	7 582	10,5	14,8	20 714	6,7	40,5	8 158	-2,9	16,0	14 685	4,5	28,7
2017	57 123	11,7	8 069	6,4	14,1	23 440	13,2	41,0	9 759	19,6	17,1	15 855	8,0	27,8
2018	61 509	7,7	8 679	7,6	14,1	25 658	9,5	41,7	10 642	9,1	17,3	16 530	4,3	26,9
2019	66 766	8,5	11 512	32,6	17,2	26 758	4,3	40,1	11 465	7,7	17,2	17 030	3,0	25,5
2020	57 223	-14,3	9 395	-18,4	16,4	23 141	-13,5	40,4	9 666	-15,7	16,9	15 022	-11,8	26,3
2019 II	17 055	10,5	3 099	45,4	18,2	6 909	3,5	40,5	2 897	5,8	17,0	4 150	-0,8	24,3
2019 III	16 287	2,3	2 659	35,8	16,3	6 267	5,1	38,5	2 965	17,8	18,2	4 397	4,4	27,0
2019 IV	16 985	12,2	3 016	19,3	17,8	6 771	-0,1	39,9	2 748	-3,9	16,2	4 450	4,2	26,2
2020 I	15 679	-5,6	2 491	-9,1	15,9	6 568	-3,6	41,9	2 638	-7,6	16,8	3 983	-1,3	25,4
2020 II	11 491	-28,8	1 999	-35,5	17,4	4 281	-38,0	37,3	1 981	-31,6	17,2	3 230	-22,2	28,1
2020 III	14 346	6,2	2 328	-12,4	16,2	5 719	-8,7	39,9	2 455	-17,2	17,1	3 844	-12,6	26,8
2020 IV	15 706	3,4	2 577	-14,5	16,4	6 572	-2,9	41,8	2 592	-5,7	16,5	3 965	-10,9	25,2
2021 I	15 277	-6,3	2 456	-1,4	16,1	6 520	-0,7	42,7	2 830	7,3	18,5	3 470	-12,9	22,7
2021 II	16 824	11,3	2 557	27,9	15,2	6 841	59,8	40,7	3 349	69,1	19,9	4 077	26,2	24,2
abr/21 *	5 597	4,1	947	64,6	16,9	2 280	103,2	40,7	1 040	81,5	18,6	1 330	34,7	23,8
mai/21 *	5 583	4,9	792	24,3	14,2	2 276	62,4	40,8	1 153	78,0	20,7	1 362	28,9	24,4
jun/21 *	5 643	13,3	818	4,0	14,5	2 285	30,0	40,5	1 156	52,1	20,5	1 384	16,6	24,5
jul/21 *	5 906	81,3	948	13,6	16,1	2 370	20,0	40,1	1 150	27,0	19,5	1 437	10,0	24,3

* Pesos refletem a estrutura do ano terminado em cada mês. Valores não comparáveis com versões anteriores devido a alterações metodológicas.

Fonte: INE

3. Comércio internacional de bens e serviços

3.1.1 Exportações de bens: principais mercados

Exportações de bens: principais mercados (%)

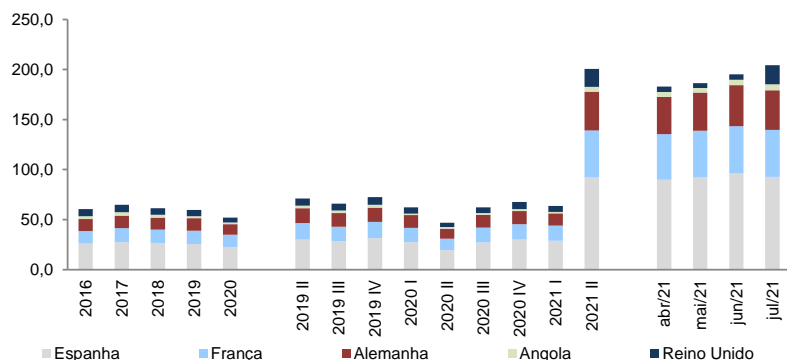

Exportações de bens: principais mercados (VH, %)

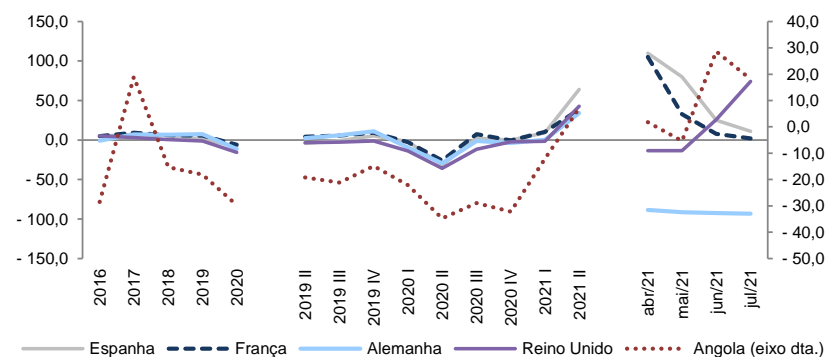

	Espanha			França			Alemanha			Angola			Reino Unido		
	Valor (M€)	Peso (%)	VH, %	Valor (M€)	Peso (%)	VH, %	Valor (M€)	Peso (%)	VH, %	Valor (M€)	Peso (%)	VH, %	Valor (M€)	Peso (%)	VH, %
2016	12 930	26,0	5,0	6 323	12,7	4,8	5 838	11,8	-0,8	1 502	3,0	-28,5	3 531	7,1	5,2
2017	13 854	27,7	7,2	6 912	13,8	9,3	6 259	12,5	7,2	1 786	3,6	19,0	3 644	7,3	3,2
2018	14 666	26,7	5,9	7 334	13,3	6,1	6 688	12,2	6,8	1 513	2,7	-15,3	3 668	6,7	0,7
2019	14 811	25,6	1,0	7 746	13,4	5,6	7 182	12,4	7,4	1 239	2,1	-18,1	3 629	6,3	-1,1
2020	13 636	22,8	-7,9	7 300	12,2	-5,8	6 379	10,6	-11,2	870	1,5	-29,7	3 062	5,1	-15,6
2019 II	3 732	30,1	-3,9	2 037	16,4	4,4	1 841	14,9	2,5	316	2,6	-19,2	877	7,1	-3,4
2019 III	3 494	28,4	-1,0	1 781	14,5	5,8	1 707	13,9	6,0	299	2,4	-21,1	850	6,9	-2,6
2019 IV	3 850	31,6	5,5	1 960	16,1	9,4	1 755	14,4	11,2	336	2,8	-14,9	944	7,8	-1,2
2020 I	3 669	27,4	-1,8	1 920	14,3	-2,5	1 700	12,7	-9,5	224	1,7	-22,2	826	6,2	-13,6
2020 II	2 546	19,5	-31,8	1 511	11,6	-25,8	1 302	10,0	-29,3	206	1,6	-34,7	563	4,3	-35,8
2020 III	3 579	27,4	2,4	1 917	14,7	7,6	1 688	12,9	-1,1	213	1,6	-29,0	751	5,7	-11,7
2020 IV	3 842	30,1	-0,2	1 953	15,3	-0,4	1 688	13,2	-3,8	227	1,8	-32,2	922	7,2	-2,4
2021 I	4 013	28,8	9,4	2 120	15,2	10,4	1 702	12,2	0,1	197	1,4	-12,1	813	5,8	-1,6
2021 II	4 174	92,6	64,0	2 098	46,5	38,8	1 748	38,8	34,2	221	4,9	7,1	804	17,8	42,8
abr/21 *	1 396	89,8	109,9	708	45,6	105,1	582	37,4	-88,3	75	4,8	1,8	254	5,5	-13,4
mai/21 *	1 393	92,0	79,8	709	46,8	32,7	576	38,0	-91,4	69	4,5	-5,3	246	4,9	-13,6
jun/21 *	1 385	96,2	25,2	681	47,3	7,8	590	41,0	-92,4	78	5,4	28,7	313	5,4	25,8
jul/21 *	1 483	92,8	10,9	748	46,8	2,0	634	39,7	-93,2	96	6,0	18,1	295	18,9	74,2

* Pesos refletem a estrutura do ano terminado em cada mês.

Fonte: INE

3. Comércio internacional de bens e serviços

3.1.2 Exportações de bens: principais produtos

Exportações de bens: principais produtos (%)

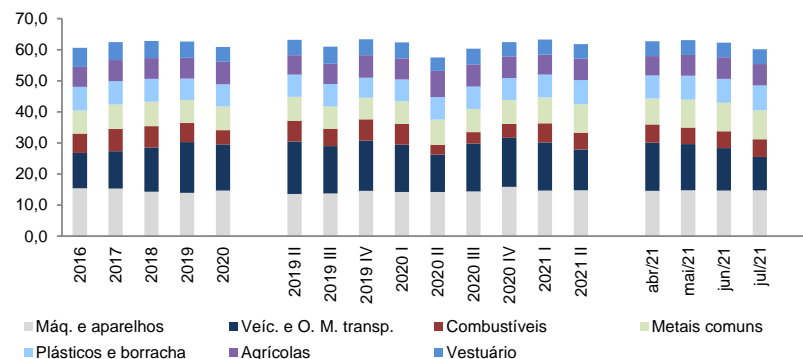

Exportações de bens: principais produtos (VH, %)

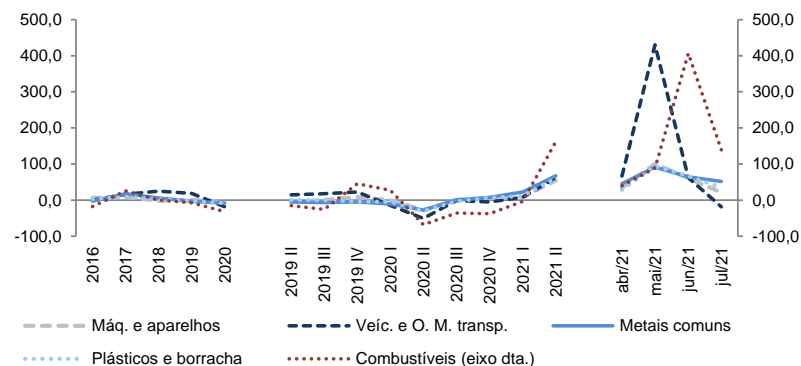

	Máq. e aparelhos		Veíc. e O. M. transp.		Combustíveis		Metais comuns		Plásticos e borracha		Agrícolas		Vestuário	
	Peso (%)	VH, %	Peso (%)	VH, %	Peso (%)	VH, %	Peso (%)	VH, %	Peso (%)	VH, %	Peso (%)	VH, %	Peso (%)	VH, %
2016	15,4	6,1	11,4	-0,3	6,3	-17,7	7,4	-2,4	7,6	3,7	6,5	5,3	6,2	7,5
2017	15,3	9,2	12,0	16,1	7,2	26,1	7,9	17,5	7,6	9,4	6,7	14,7	5,7	2,3
2018	14,3	-2,0	14,2	24,9	6,8	0,2	7,9	6,0	7,3	1,9	6,7	4,2	5,5	0,9
2019	13,9	0,9	16,4	19,0	6,1	-7,6	7,4	-3,2	7,0	-1,7	6,6	2,5	5,2	-1,9
2020	14,7	-5,3	14,8	-18,7	4,6	-32,2	7,6	-8,0	7,1	-8,4	7,3	-1,2	4,8	-17,4
2019 II	13,6	-4,5	16,9	14,7	6,7	-15,3	7,7	-5,2	7,2	0,2	6,2	1,2	5,0	-3,0
2019 III	13,8	0,6	15,2	18,1	5,6	-25,2	7,2	-6,4	7,2	-0,6	6,5	-1,3	5,4	-0,6
2019 IV	14,6	8,2	16,1	22,5	6,9	45,1	7,0	-4,8	6,4	-4,5	7,3	5,3	5,1	-2,3
2020 I	14,2	-0,3	15,2	-14,2	6,7	27,1	7,2	-10,5	7,0	-3,9	6,8	2,3	5,2	-7,7
2020 II	14,2	-27,6	12,0	-50,7	3,1	-67,9	8,1	-27,6	7,2	-30,2	8,5	-5,0	4,3	-40,4
2020 III	14,3	1,1	15,5	-1,3	3,7	-36,1	7,4	0,8	7,2	-3,9	7,1	5,8	5,1	-9,4
2020 IV	15,8	5,2	15,8	-5,1	4,5	-37,6	7,8	7,9	7,0	6,5	7,0	-6,8	4,6	-13,0
2021 I	14,6	9,5	15,5	8,4	6,1	-3,1	8,3	22,3	7,4	11,7	6,4	0,8	4,9	0,0
2021 II	14,7	54,3	13,1	62,7	5,5	162,2	9,1	67,8	7,8	61,2	6,8	19,9	4,7	63,9
abr/21 *	14,5	34,0	15,5	66,9	5,9	39,8	8,4	45,2	7,4	29,1	6,3	7,0	4,8	28,8
mai/21 *	14,7	100,2	14,9	430,2	5,3	89,0	8,9	91,4	7,7	94,0	6,7	21,6	4,7	96,3
jun/21 *	14,7	60,9	13,7	62,3	5,4	406,5	9,1	64,6	7,8	66,8	7,0	24,8	4,6	62,3
jul/21 *	14,8	20,8	10,7	-18,2	5,7	139,6	9,3	52,1	8,0	34,1	6,9	13,6	4,8	41,4

* Pesos refletem a estrutura do ano terminado em cada mês.

Fonte: INE

3. Comércio internacional de bens e serviços

3.1.3 Exportações de bens: contributo dos mercados

Exportações de bens: contributos dos mercados (p.p.)

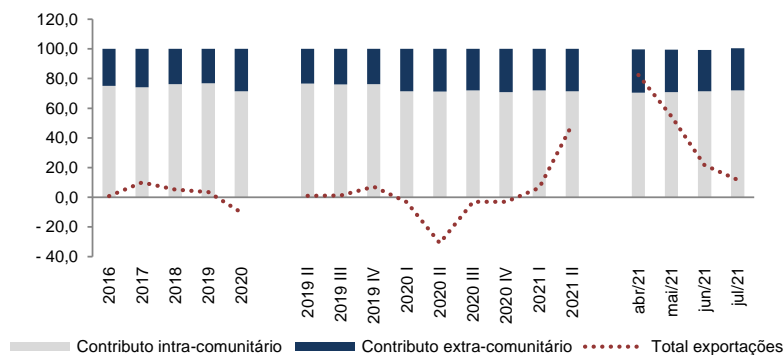

	Intra-comunitárias		Extra-comunitárias		Total exportações
	VH, %	Contr. p/ total exp. (p.p.)	VH, %	Contr. p/ total exp. (p.p.)	VH, %
2016	4,2	75,1	-8,2	24,9	0,8
2017	8,5	74,1	14,3	25,9	10,0
2018	8,0	76,2	-3,0	23,8	5,1
2019	4,4	76,8	0,8	23,2	3,5
2020	-16,6	71,4	10,6	28,6	-10,3
2019 II	1,6	76,6	-1,1	23,4	1,0
2019 III	2,5	76,0	-2,6	24,0	1,2
2019 IV	7,1	76,3	7,2	23,7	7,1
2020 I	-11,8	71,4	27,3	28,6	-3,3
2020 II	-35,6	71,3	-15,4	28,7	-30,9
2020 III	-8,1	72,0	13,1	28,0	-3,0
2020 IV	-10,0	70,8	19,1	29,2	-3,1
2021 I	7,1	71,9	4,3	28,1	6,3
2021 II	49,3	71,4	48,6	28,6	49,1
abr/21 *	94,8	70,4	58,1	29,2	82,4
mai/21 *	52,0	70,8	61,5	28,6	54,6
jun/21 *	18,9	71,4	29,4	27,9	21,7
jul/21 *	10,1	72,1	16,2	28,4	11,7

* Pesos refletem a estrutura do ano terminado em cada mês.

Fonte: INE

3. Comércio internacional de bens e serviços

3.2.1 Importações de bens: principais mercados

Importações de bens: principais mercados (%)

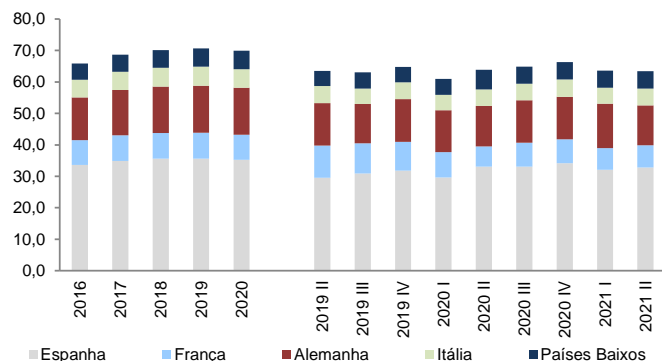

Importações de bens: principais mercados (VH, %)

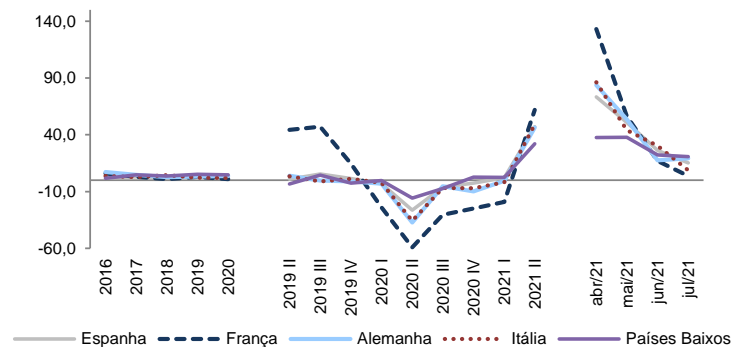

	Espanha			Alemanha			França			Itália			Países Baixos		
	Valor (M€)	Peso (%)	VH, %	Valor (M€)	Peso (%)	VH, %	Valor (M€)	Peso (%)	VH, %	Valor (M€)	Peso (%)	VH, %	Valor (M€)	Peso (%)	VH, %
2016	20 345	33,6	2,1	8 254	13,7	7,1	4 732	7,8	5,9	3 382	5,6	3,6	3 132	5,2	1,6
2017	20 960	34,9	3,0	8 649	14,4	4,8	4 868	8,1	2,9	3 471	5,8	2,6	3 278	5,5	4,7
2018	21 484	35,6	2,5	8 890	14,7	2,8	4 911	8,1	0,9	3 622	6,0	4,4	3 395	5,6	3,6
2019	21 897	35,6	1,9	9 180	14,9	3,3	5 059	8,2	3,0	3 703	6,0	2,2	3 575	5,8	5,3
2020	22 500	35,2	2,8	9 524	14,9	3,7	5 107	8,0	0,9	3 773	5,9	1,9	3 740	5,9	4,6
2019 II	6 080	29,5	1,0	2 781	13,5	4,0	2 119	10,3	44,2	1 106	5,4	3,5	999	4,9	-3,4
2019 III	6 004	30,9	5,4	2 427	12,5	-0,3	1 862	9,6	47,0	955	4,9	-1,1	1 007	5,2	4,4
2019 IV	6 429	31,8	1,4	2 747	13,6	-1,1	1 843	9,1	14,5	1 086	5,4	1,1	992	4,9	-2,7
2020 I	5 714	29,7	-3,0	2 570	13,3	-3,0	1 542	8,0	-24,0	940	4,9	-2,3	975	5,1	-0,3
2020 II	4 476	33,1	-26,4	1 745	12,9	-37,2	866	6,4	-59,1	711	5,3	-35,7	841	6,2	-15,8
2020 III	5 644	33,1	-6,0	2 299	13,5	-5,3	1 296	7,6	-30,4	890	5,2	-6,8	932	5,5	-7,4
2020 IV	6 255	34,2	-2,7	2 474	13,5	-9,9	1 382	7,6	-25,0	1 011	5,5	-7,0	1 018	5,6	2,7
2021 I	5 835	32,1	2,1	2 557	14,1	-0,5	1 245	6,9	-19,3	922	5,1	-1,9	999	5,5	2,4
2021 II	6 584	32,8	47,1	2 555	12,7	46,4	1 402	7,0	61,8	1 060	5,3	49,1	1 111	5,5	32,0
abr/21 *	2 106	31,6	73,4	848	12,7	83,7	562	8,4	133,1	334	5,0	86,3	364	5,5	37,6
mai/21 *	2 225	33,2	50,8	846	12,6	53,5	431	6,4	56,3	350	5,2	44,0	369	5,5	37,8
jun/21 *	2 253	33,7	26,2	861	12,9	17,5	409	6,1	17,1	376	5,6	30,3	378	5,7	22,3
jul/21 *	2 350	33,0	15,2	940	13,2	19,1	430	6,0	3,7	352	4,9	8,6	373	5,2	20,8

* Pesos refletem a estrutura do ano terminado em cada mês.

Fonte: INE

3. Comércio internacional de bens e serviços

3.2.2 Importações de bens: principais produtos

Importações de bens: principais produtos (%)

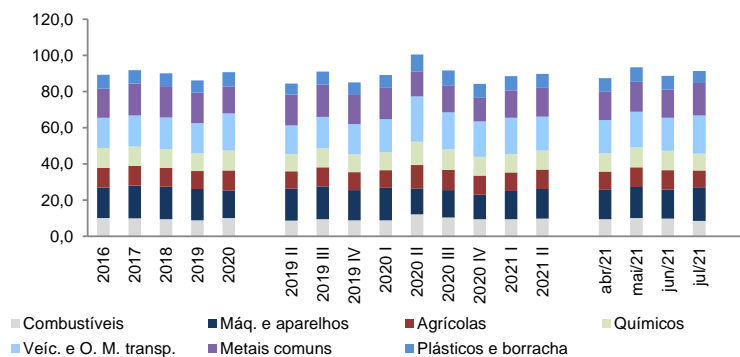

Importações de bens: principais produtos (VH, %)

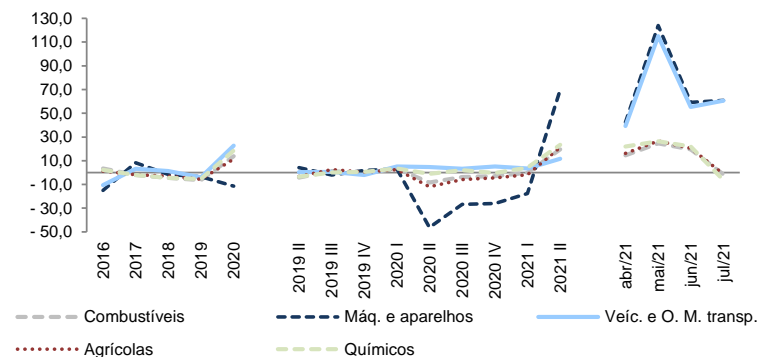

	Combustíveis		Máq. e aparelhos		Veic. e O. M. transp.		Agrícolas		Químicos		Metais comuns		Plásticos e borracha	
	Peso (%)	VH, %	Peso (%)	VH, %	Peso (%)	VH, %	Peso (%)	VH, %	Peso (%)	VH, %	Peso (%)	VH, %	Peso (%)	VH, %
2016	10,1	3,4	16,8	-14,9	16,6	-10,6	11,0	1,2	7,6	2,2	16,2	-15,5	7,6	3,2
2017	9,9	-2,1	18,2	8,4	17,2	3,2	10,8	-1,9	7,4	-1,9	17,7	9,3	7,4	-2,0
2018	9,4	-4,4	17,9	-1,6	17,4	1,2	10,4	-3,0	7,1	-4,4	17,4	-1,6	7,1	-4,1
2019	8,8	-6,3	17,3	-3,5	16,7	-3,9	9,9	-5,6	6,7	-5,5	16,8	-3,5	6,8	-5,3
2020	10,1	13,8	15,3	-11,4	20,5	22,6	11,0	11,4	8,0	18,6	14,8	-11,8	8,0	19,1
2019 II	8,7	-4,3	17,6	4,1	15,7	0,4	9,7	-3,2	6,2	-3,5	17,0	4,0	6,2	-3,5
2019 III	9,4	1,4	18,1	-1,9	17,4	0,5	10,5	2,5	7,2	0,1	17,6	-1,8	7,3	0,6
2019 IV	8,9	-0,7	16,6	1,7	16,7	-2,1	9,9	0,3	6,9	0,5	16,1	1,9	6,9	0,6
2020 I	8,9	3,4	17,9	3,0	18,2	5,0	9,8	2,6	7,0	3,6	17,3	3,1	7,1	4,1
2020 II	12,1	-8,4	14,4	-46,2	25,0	4,7	12,9	-11,9	9,3	-1,0	13,8	-46,7	9,4	-0,2
2020 III	10,4	-3,6	15,1	-26,8	20,5	3,1	11,3	-6,0	8,4	2,1	14,6	-27,4	8,4	1,5
2020 IV	9,5	-3,0	13,5	-26,1	19,4	5,2	10,5	-4,5	7,6	-0,5	13,1	-26,4	7,7	0,7
2021 I	9,4	-0,1	15,7	-17,5	20,0	3,5	10,2	-1,7	7,7	4,2	15,1	-18,0	7,8	4,4
2021 II	9,8	19,6	16,5	69,7	18,8	11,6	10,6	21,2	7,7	23,5	15,9	70,2	7,7	22,6
abr/21 *	9,4	14,6	16,3	42,5	18,5	39,2	10,1	16,3	7,5	22,0	15,6	41,4	7,5	19,4
mai/21 *	10,1	24,6	17,1	123,9	19,7	115,0	11,0	26,6	8,1	26,4	16,6	128,0	8,0	25,8
jun/21 *	9,8	19,5	16,1	59,3	18,3	55,4	10,7	20,6	7,6	22,0	15,5	59,5	7,6	22,5
jul/21 *	8,6	-1,5	18,5	60,9	21,1	60,7	9,3	-1,4	6,6	-6,3	18,0	60,5	6,6	-5,4

* Pesos refletem a estrutura do ano terminado em cada mês.

Fonte: INE

3. Comércio internacional de bens e serviços

3.3.1 Exportações de bens: índices de preços

Exportações de bens: índices de preços (VH, %)

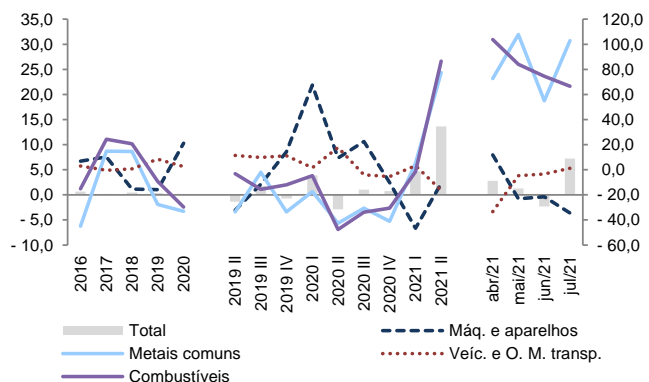

Exportações de bens: índices de preços (VH, %)

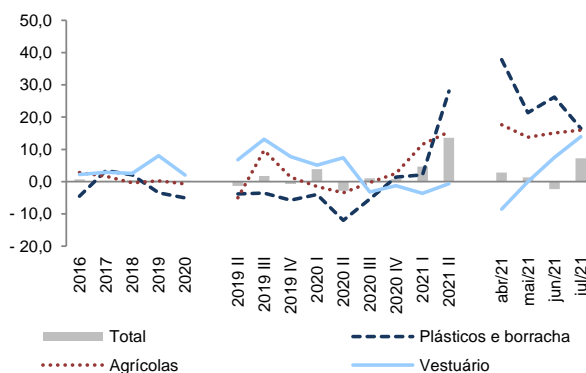

Exportações de bens: índices de preços (2016=100)

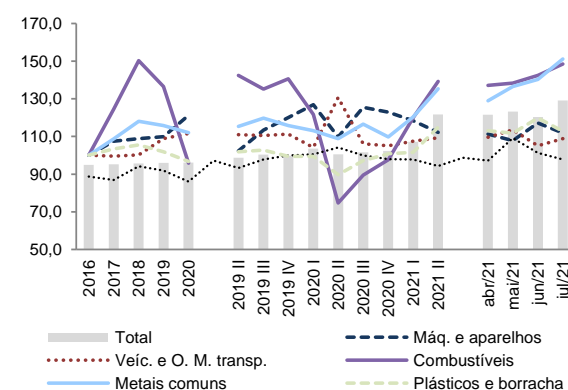

Calculados com base em dados em volume (Kg).

	Total		Máq. e aparelhos		Veic. e O. M. transp.		Combustíveis		Metais comuns		Plásticos e borracha		Agrícolas		Vestuário	
	Índice	VH, %	Índice	VH, %	Índice	VH, %	Índice	VH, %	Índice	VH, %	Índice	VH, %	Índice	VH, %	Índice	VH, %
2016	95,0	0,7	100,0	6,7	100,0	2,9	100,0	-15,1	100,0	-6,2	100,0	-4,6	100,0	2,8	100,0	2,2
2017	95,2	0,2	107,6	7,6	99,5	-0,5	124,4	24,4	108,7	8,7	103,4	3,4	101,7	1,7	102,9	2,9
2018	95,6	0,5	108,8	1,2	100,3	0,7	150,3	20,8	118,1	8,7	105,6	2,1	101,3	-0,4	105,5	2,5
2019	96,0	0,4	109,9	1,0	108,8	8,5	136,5	-9,2	115,8	-1,9	101,9	-3,5	101,6	0,3	114,0	8,1
2020	96,2	0,2	121,2	10,3	111,5	2,5	95,9	-29,7	112,1	-3,2	96,8	-5,0	100,9	-0,7	116,4	2,1
2019 II	98,7	-1,3	102,3	-3,0	110,9	11,3	142,4	-3,1	115,3	-3,4	101,9	-3,8	106,0	-5,0	112,6	6,8
2019 III	100,4	1,8	113,4	2,1	110,4	9,8	135,2	-15,7	119,7	4,5	102,8	-3,5	100,8	9,7	112,1	13,1
2019 IV	99,7	-0,7	120,0	8,6	111,3	11,2	140,7	-11,9	115,9	-3,4	99,4	-5,8	96,8	1,4	114,1	7,7
2020 I	103,5	3,9	126,9	21,9	104,2	1,6	121,7	-4,6	113,2	0,6	99,5	-4,0	101,2	-1,5	123,2	5,1
2020 II	100,6	-2,9	109,8	7,3	130,7	17,8	74,7	-47,6	108,8	-5,7	89,7	-12,0	102,3	-3,5	121,0	7,4
2020 III	101,6	1,0	125,4	10,6	106,1	-3,9	89,5	-33,8	116,6	-2,6	97,2	-5,4	100,5	-0,3	108,5	-3,2
2020 IV	102,4	0,8	122,9	2,4	105,1	-5,5	97,7	-30,6	109,8	-5,2	100,8	1,4	99,3	2,6	112,7	-1,2
2021 I	107,1	4,6	118,4	-6,6	107,5	3,2	119,8	-1,5	120,3	6,3	101,5	2,1	112,9	11,6	118,8	-3,6
2021 II	121,7	13,6	112,1	2,3	109,3	-16,3	139,3	86,5	135,3	24,4	114,9	28,1	118,1	15,4	120,2	-0,6
abr/21 *	121,6	2,8	111,3	7,9	109,5	-33,4	137,2	103,7	129,0	23,2	113,1	37,8	114,6	17,6	115,1	-8,5
mai/21 *	123,2	1,3	107,8	-0,8	113,5	-4,6	138,4	84,1	136,5	31,9	111,8	21,4	117,7	13,8	124,2	0,0
jun/21 *	120,3	-2,3	117,2	-0,4	105,0	-3,3	142,4	74,5	140,3	18,8	119,8	26,2	122,2	15,1	121,4	7,5
jul/21 *	129,0	7,2	111,8	-3,6	108,8	1,3	148,4	66,4	151,1	30,7	112,8	16,5	123,4	16,0	125,6	13,9

* Dados mensais referem-se ao ano terminado em cada mês.

Fonte: INE

3. Comércio internacional de bens e serviços

3.3.2 Importações de bens: índices de preços

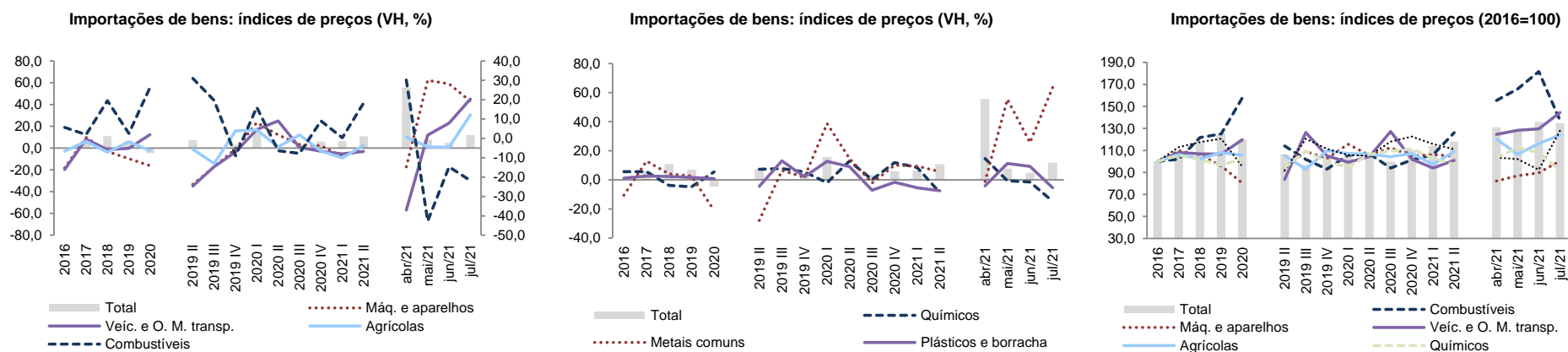

Calculados com base em dados em volume (Kg).

	Total		Combustíveis		Máq. e aparelhos		Veic. e O. M. transp.		Agrícolas		Químicos		Metais comuns		Plásticos e borracha	
	Índice	VH, %	Índice	VH, %	Índice	VH, %	Índice	VH, %	Índice	VH, %	Índice	VH, %	Índice	VH, %	Índice	VH, %
2016	100,0	0,1	100,0	5,6	100,0	-18,3	100,0	-19,7	100,0	-3,0	100,0	5,6	100,0	-10,5	100,0	1,2
2017	106,0	6,0	102,0	2,0	109,7	9,7	108,2	8,2	106,2	6,2	105,6	5,6	112,9	12,9	102,7	2,7
2018	117,6	10,9	121,8	19,4	106,3	-3,1	106,8	-1,3	102,3	-3,7	101,6	-3,8	117,5	4,1	105,1	2,3
2019	125,6	6,9	124,9	2,6	95,9	-9,7	106,5	-0,3	108,0	5,7	96,7	-4,8	120,7	2,7	106,8	1,6
2020	119,7	-4,7	157,7	26,3	80,3	-16,3	119,7	12,3	105,7	-2,1	102,1	5,5	95,3	-21,0	107,6	0,8
2019 II	106,5	7,2	114,0	31,0	94,3	-33,4	83,6	-34,9	105,4	-1,2	94,4	7,4	91,6	-28,0	95,8	-4,4
2019 III	96,8	-0,5	101,9	19,5	109,1	-17,2	126,4	-17,1	92,9	-14,1	109,2	7,7	120,7	6,4	110,2	13,1
2019 IV	104,0	3,2	93,0	-9,0	102,8	-0,6	105,2	-3,6	110,0	15,9	99,3	5,4	111,5	1,9	103,7	2,1
2020 I	107,3	15,8	105,7	16,1	115,7	23,3	99,2	17,0	107,1	16,6	95,1	-2,0	105,8	38,7	101,8	12,8
2020 II	106,5	0,0	106,8	-6,4	105,6	12,0	104,4	24,9	106,6	1,1	106,5	12,9	105,1	14,7	104,6	9,1
2020 III	99,8	3,1	94,0	-7,8	112,6	3,2	127,1	0,6	104,2	12,1	109,5	0,2	118,1	-2,2	102,3	-7,2
2020 IV	110,3	6,0	101,4	9,1	104,9	2,1	102,2	-2,9	107,1	-2,6	111,2	11,9	122,6	10,0	102,0	-1,6
2021 I	114,2	6,4	106,0	0,3	106,3	-8,1	94,0	-5,3	97,4	-9,1	103,1	8,4	115,7	9,4	96,1	-5,5
2021 II	117,9	10,8	126,2	18,2	104,6	-1,0	101,0	-3,2	109,1	2,3	97,2	-8,7	111,1	5,7	96,8	-7,5
abr/21 *	131,1	55,6	155,3	30,1	82,3	-17,2	124,5	-57,0	120,4	10,2	103,4	14,7	103,6	-1,1	111,8	-4,2
mai/21 *	128,3	7,8	166,0	-42,7	86,9	62,2	128,3	11,9	106,4	1,2	112,3	-0,6	102,1	55,5	122,5	11,3
jun/21 *	136,0	4,8	181,6	-14,7	89,6	58,9	129,6	22,8	116,3	0,9	108,2	-1,4	92,4	25,6	106,8	9,3
jul/21 *	134,8	11,9	137,1	-21,8	100,5	43,0	144,4	45,0	124,1	30,5	91,6	-14,8	128,0	63,6	97,0	-5,5

* Dados mensais referem-se ao ano terminado em cada mês.

Fonte: INE

3. Comércio internacional de bens e serviços

3.3.3 Termos de troca por produto

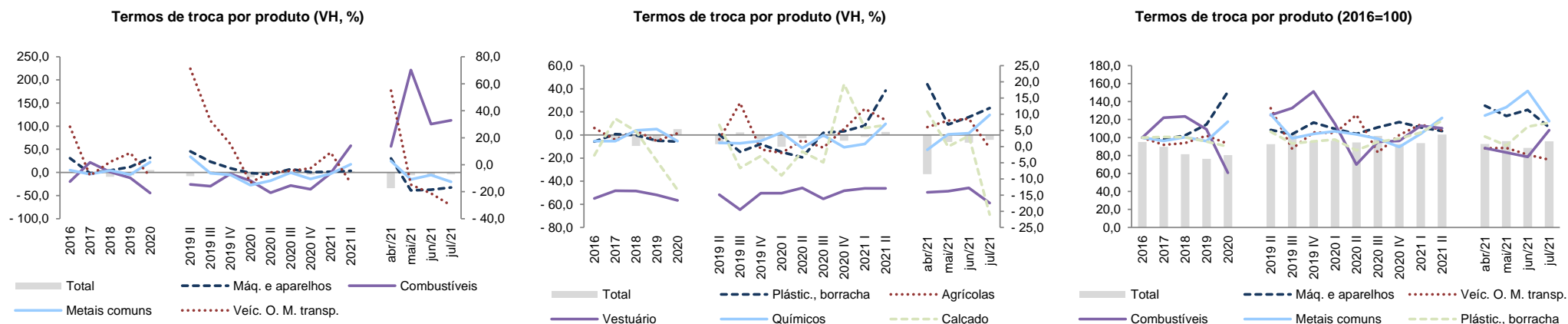

Calculados com base em dados em volume (Kg).

	Total	Máq. e aparelhos	Veíc. O. M. transp.	Combustíveis	Metais comuns	Plástic., borracha	Agrícolas	Vestuário	Químicos	Calçado
	VH, %	VH, %	VH, %	VH, %	VH, %	VH, %	VH, %	VH, %	VH, %	VH, %
2016	0,6	30,6	28,2	-19,7	4,8	-5,6	6,0	-54,8	-5,3	-2,8
2017	-5,4	-2,0	-8,0	22,0	-3,7	0,7	-4,3	-48,4	-5,3	8,6
2018	-9,5	4,4	2,1	1,1	4,4	-0,2	3,5	-48,4	3,9	4,7
2019	-6,1	12,0	8,8	-11,5	-4,5	-5,0	-5,1	-52,0	5,0	-4,4
2020	5,2	31,7	-8,7	-44,3	22,5	-5,8	1,4	-56,6	-5,2	-13,4
2019 II	-7,9	45,6	71,1	-26,0	34,2	0,6	-3,8	-51,6	-6,9	6,7
2019 III	2,3	23,3	32,6	-29,5	-1,8	-14,7	27,7	-64,6	-7,2	-6,6
2019 IV	-3,8	9,3	15,4	-3,2	-5,2	-7,7	-12,6	-50,4	-5,1	-2,9
2020 I	-10,3	-1,1	-13,1	-17,8	-27,5	-14,8	-15,5	-50,4	2,1	-8,9
2020 II	-2,8	-4,2	-5,7	-44,0	-17,7	-19,4	-4,6	-45,9	-11,4	-1,5
2020 III	-2,1	7,2	-4,5	-28,2	-0,5	1,9	-11,1	-55,4	-0,2	-4,9
2020 IV	-5,0	0,4	-2,7	-36,3	-13,9	3,1	5,3	-48,2	-10,6	19,3
2021 I	-1,7	1,6	9,0	-1,9	-2,9	8,1	22,7	-46,1	-7,7	5,7
2021 II	2,6	3,3	-13,5	57,8	17,7	38,5	12,8	-46,2	9,6	6,6
abr/21 *	-33,9	30,4	54,9	56,5	24,5	43,9	6,7	-49,6	-12,8	10,8
mai/21 *	-6,0	-38,8	-14,8	221,4	-15,1	9,1	12,5	-48,6	0,6	0,0
jun/21 *	-6,7	-37,3	-21,3	104,5	-5,4	15,4	14,0	-45,8	1,5	3,3
jul/21 *	-4,2	-32,6	-30,2	112,7	-20,1	23,3	-11,1	-58,9	17,3	-21,0

* Pesos refletem a estrutura do ano terminado em cada mês.

Fonte: INE

3. Comércio internacional de bens e serviços

3.4.1 Exportações de serviços: principais categorias

Exportações de serviços: principais produtos (%)

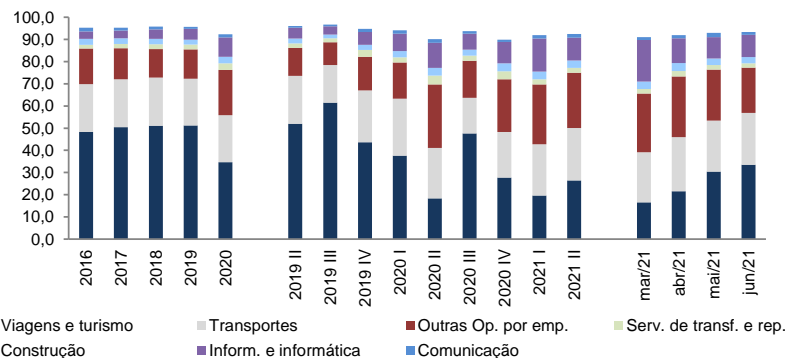

Exportações de serviços: principais produtos (VH, %)

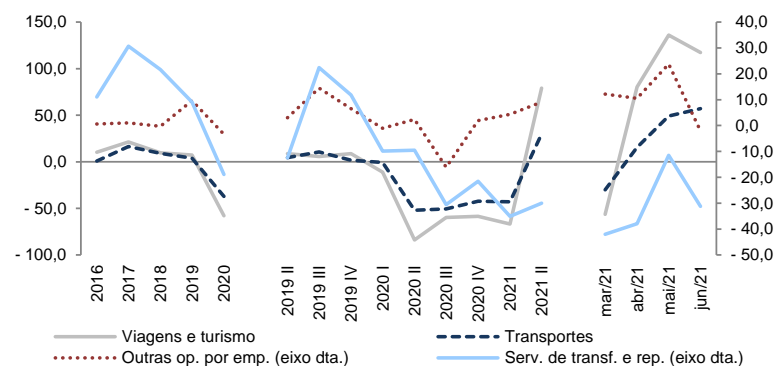

	Viagens e turismo		Transportes		Outras Op. por emp.		Serv. de transf. e rep.		Construção		Inform. e informática		Comunicação	
	Peso (%)	VH, %	Peso (%)	VH, %	Peso (%)	VH, %	Peso (%)	VH, %	Peso (%)	VH, %	Peso (%)	VH, %	Peso (%)	VH, %
2016	48,2	10,4	21,6	0,7	16,0	0,6	1,7	11,1	2,7	29,0	3,2	13,9	1,7	0,5
2017	50,4	21,4	21,6	16,3	14,0	1,1	2,0	30,7	2,5	7,4	3,5	26,3	1,2	-15,7
2018	51,0	9,7	21,7	9,0	12,8	-0,3	2,2	21,6	2,4	2,4	4,3	31,5	1,3	15,4
2019	51,2	7,3	21,1	3,9	13,2	9,6	2,2	9,1	2,2	-3,4	4,9	21,2	1,0	-20,8
2020	34,6	-57,8	21,3	-37,2	20,4	-3,4	2,9	-18,9	3,1	-11,0	8,7	11,8	1,4	-9,9
2019 II	52,0	8,7	21,5	4,6	12,7	3,0	2,0	-12,5	2,2	2,5	4,9	6,0	0,7	-28,7
2019 III	61,5	5,7	16,9	10,7	10,4	14,4	1,8	22,4	1,7	-6,3	3,6	28,1	0,8	-0,8
2019 IV	43,7	8,7	23,3	1,8	15,2	6,5	3,0	11,9	2,3	-13,2	5,9	22,2	1,4	-26,5
2020 I	37,7	-11,3	25,6	-0,6	16,3	-1,1	2,2	-9,9	2,9	4,2	7,8	31,8	1,6	64,7
2020 II	18,4	-83,9	22,7	-52,0	28,6	2,4	4,0	-9,5	3,5	-29,5	11,3	5,5	1,7	5,1
2020 III	47,6	-59,6	16,1	-50,5	16,7	-16,1	2,4	-30,6	2,6	-17,9	7,2	3,2	1,3	-16,6
2020 IV	27,7	-58,6	20,6	-42,2	23,7	1,9	3,6	-21,6	3,5	-0,1	9,7	8,3	1,0	-54,3
2021 I	19,7	-67,0	23,1	-43,1	27,0	4,3	2,3	-35,1	3,5	-25,3	14,9	20,8	1,5	-39,3
2021 II	26,4	79,2	23,6	29,9	25,0	9,1	2,2	-30,0	3,3	17,2	10,3	14,2	1,7	24,4
mar/21 *	16,6	-56,3	22,6	-30,2	26,4	12,2	2,1	-42,0	3,2	-19,4	18,8	58,6	1,2	-14,3
abr/21 *	21,6	80,2	24,3	15,4	27,3	10,5	2,5	-38,0	3,6	17,3	11,2	13,1	1,4	1,1
mai/21 *	30,4	136,0	23,0	49,1	23,0	23,8	2,0	-11,5	3,0	22,4	9,6	30,0	1,9	62,5
jun/21 *	33,6	117,3	23,4	57,1	20,4	-2,0	1,9	-31,2	2,8	21,2	10,1	25,1	1,2	-2,3

* Pesos refletem a estrutura do ano terminado em cada mês.

Fonte: BdP

3. Comércio internacional de bens e serviços

3.5.1 Importações de serviços: principais produtos

Importações de serviços: principais produtos (%)

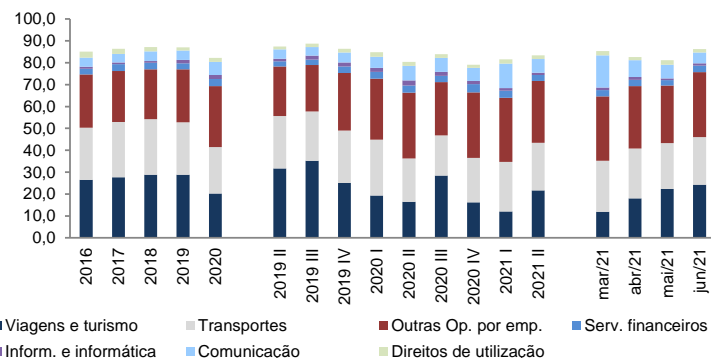

Importações de serviços: principais produtos (VH, %)

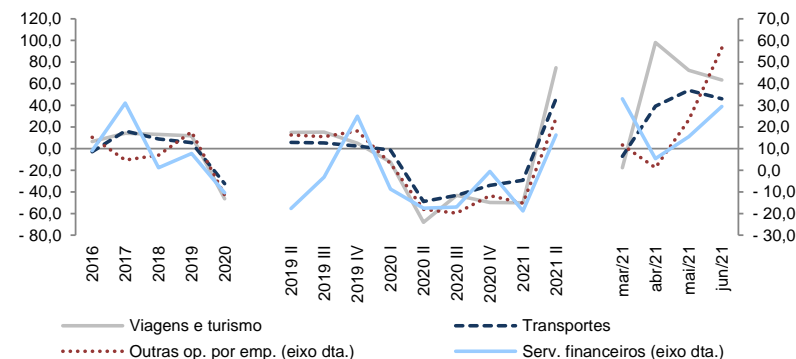

	Viagens e turismo		Transportes		Outras Op. por emp.		Serv. financeiros		Inform. e informática		Comunicação		Direitos de utilização	
	Peso (%)	VH, %	Peso (%)	VH, %	Peso (%)	VH, %	Peso (%)	VH, %	Peso (%)	VH, %	Peso (%)	VH, %	Peso (%)	VH, %
2016	26,5	6,5	23,8	-2,8	24,3	15,2	2,6	9,0	0,9	24,4	4,2	8,9	2,8	-2,8
2017	27,7	14,1	25,3	16,4	23,3	4,7	3,1	31,1	0,9	2,9	3,9	1,1	2,4	-6,8
2018	28,8	13,2	25,4	9,0	22,9	6,9	2,9	1,2	0,8	5,0	4,4	24,5	1,9	-11,4
2019	28,8	11,8	24,0	5,6	24,1	17,8	2,8	7,7	1,6	105,9	4,3	8,3	1,5	-13,2
2020	20,2	-46,5	21,2	-32,3	27,9	-11,5	3,3	-10,4	1,8	-10,4	6,0	7,1	1,7	-11,7
2019 II	31,7	15,0	23,9	5,9	22,7	16,3	2,4	-17,6	1,2	39,5	4,3	7,0	1,2	-19,2
2019 III	35,2	15,3	22,6	5,3	21,2	15,6	2,5	-3,2	1,9	206,1	3,9	27,4	1,5	5,0
2019 IV	25,0	5,0	23,9	2,3	26,4	18,1	2,9	25,0	1,8	93,2	4,5	2,4	1,7	-11,3
2020 I	19,3	-12,3	25,6	-1,3	27,8	3,2	3,2	-8,8	1,8	29,0	5,1	14,9	2,0	32,9
2020 II	16,4	-68,1	19,8	-48,9	30,2	-18,0	3,1	-17,6	2,4	27,1	6,6	-5,2	1,9	-6,0
2020 III	28,5	-43,3	18,4	-43,1	24,2	-19,8	2,9	-16,9	1,8	-33,6	6,5	16,6	1,7	-23,6
2020 IV	16,2	-49,8	20,3	-34,0	30,0	-11,7	3,8	-0,5	1,5	-34,6	6,0	3,3	1,3	-38,2
2021 I	12,0	-50,0	22,6	-29,2	29,4	-15,2	3,2	-18,8	1,2	-44,4	11,1	74,3	2,0	-22,0
2021 II	21,6	74,7	21,8	46,1	28,2	24,0	2,8	16,3	1,1	-41,9	6,2	25,7	1,7	24,7
mar/21 *	11,9	-17,5	23,3	-7,0	29,4	11,6	2,9	33,0	1,2	-47,0	14,6	213,7	2,0	27,4
abr/21 *	18,0	98,1	22,8	39,3	28,5	1,1	2,9	5,4	1,3	-22,8	7,7	29,6	1,5	5,3
mai/21 *	22,3	72,4	20,9	53,9	26,3	23,3	2,4	15,5	0,9	-55,8	6,2	41,8	2,1	57,8
jun/21 *	24,3	63,4	21,7	46,1	29,7	56,5	2,9	29,5	1,0	-43,0	4,9	6,0	1,6	12,1

* Pesos refletem a estrutura do ano terminado em cada mês.

Fonte: BdP