

GPEARi

Gabinete de Planeamento, Estratégia,
Avaliação e Relações Internacionais
MINISTÉRIO DAS FINANÇAS

•
Office for Economic Policy
and International Affairs
MINISTRY OF FINANCE

dezembro • 2021

NOTA DE COMÉRCIO EXTERNO

1. Contas externas: caracterização	3
1.1 Importações e exportações de bens e serviços (volume)	3
1.2 Variação do saldo da balança de bens e serviços: decomposição em efeito volume, preço e termos de troca	4
1.3 Quotas de mercado e termos de troca	5
1.4 Saldo da balança de pagamentos tecnológica e respectivas componentes	6
1.5 Saldo da balança corrente e de capital	7
1.6 Energy and trade balance	10
1.7 Capacidade exportadora de Portugal no contexto europeu	11
1.8 Contributos das exportações e procura externa líquida para o PIB	12
1.9 Indicadores de competitividade	13
1.10 Custos de trabalho por unidade produzida (tvh)	14
2. Indicadores avançados da procura externa	17
2.1 Indicadores quantitativos - bens	17
2.2 Indicadores quantitativos - serviços	18
2.3 Indicadores qualitativos	19
3. Comércio internacional de bens e serviços	20
3.0.1 Decomposição das importações e exportações de bens: intra e extracomunitárias	20
3.0.2 Decomposição das importações e exportações de serviços: intra e extracomunitárias	21
3.0.3 Intensidade tecnológica das exportações portuguesas de bens	22
3.0.4 Intensidade tecnológica das importações portuguesas de bens	23
3.1. Export of goods	24
3.1.1 Exportações de bens: principais mercados	24
3.1.2 Exportações de bens: principais produtos	25
3.1.3 Exportações de bens: contributo dos mercados	26
3.2. Import of goods	27
3.2.1 Importações de bens: principais mercados	27
3.2.2 Importações de bens: principais produtos	28
3.3. Import and export price index	29
3.3.1 Exportações de bens: índices de preços	29
3.3.2 Importações de bens: índices de preços	30
3.3.3 Termos de troca por produto	31
3.4. Export of services	32
3.4.1 Exportações de serviços: principais categorias	32
3.5. Import of services	33
3.5.1 Importações de serviços: principais produtos	33

1. Contas externas: caracterização

1.1 Importações e exportações de bens e serviços (volume)

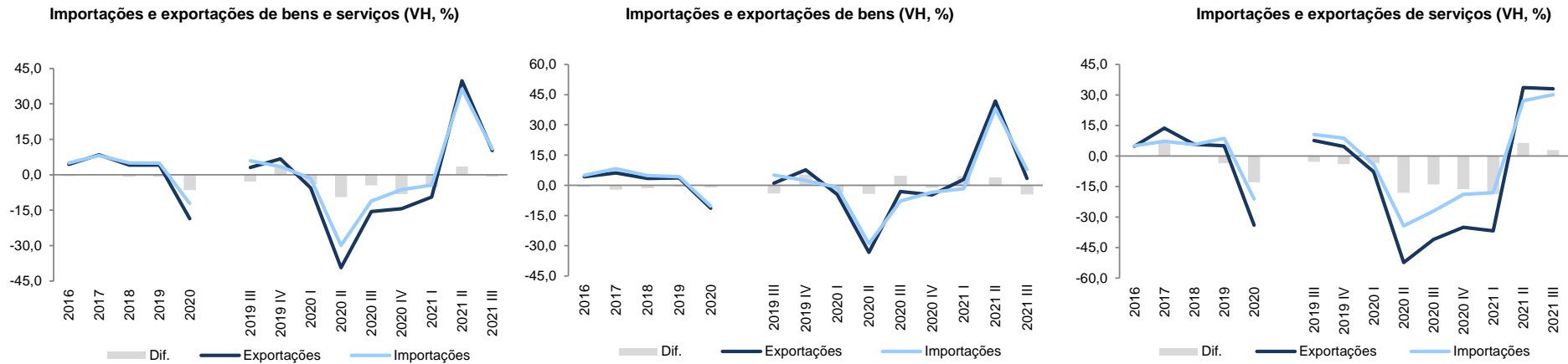

M€

	Saldo de bens e serviços			Exportações de bens e serviços						Importações de bens e serviços					
	Total	Bens	Serviços	Total	VH	Bens	VH	Serviços	VH	Total	VH	Bens	VH	Serviços	VH
2016	2 140	-8 146	10 286	74 989	4,4	52 628	4,3	22 361	4,8	72 849	5,0	60 774	5,0	12 075	5,0
2017	2 541	-9 949	12 490	81 292	8,4	55 858	6,1	25 435	13,7	78 752	8,1	65 807	8,3	12 945	7,2
2018	1 988	-11 251	13 239	84 653	4,1	57 748	3,4	26 904	5,8	82 665	5,0	68 999	4,9	13 666	5,6
2019	1 352	-12 065	13 417	88 102	4,1	59 843	3,6	28 259	5,0	86 751	4,9	71 908	4,2	14 843	8,6
2020	-4 546	-11 484	6 938	71 683	-18,6	53 040	-11,4	18 644	-34,0	76 229	-12,1	64 523	-10,3	11 705	-21,1
2019 III	72	-3 349	3 421	21 733	3,1	14 578	1,0	7 156	7,6	21 662	5,9	17 927	5,0	3 735	10,5
2019 IV	715	-2 562	3 277	22 558	6,7	15 364	7,6	7 194	4,7	21 842	3,5	17 925	2,4	3 917	8,8
2020 I	-660	-3 685	3 025	20 826	-5,6	14 363	-4,5	6 463	-7,8	21 486	-1,5	18 047	-1,0	3 439	-4,2
2020 II	-1 814	-2 739	925	13 202	-39,3	9 912	-33,3	3 289	-52,3	15 016	-29,9	12 651	-29,0	2 365	-34,3
2020 III	-899	-2 396	1 498	18 349	-15,6	14 129	-3,1	4 220	-41,0	19 248	-11,1	16 526	-7,8	2 723	-27,1
2020 IV	-1 173	-2 664	1 491	19 306	-14,4	14 635	-4,7	4 670	-35,1	20 479	-6,2	17 299	-3,5	3 179	-18,8
2021 I	-1 687	-2 953	1 266	18 870	-9,4	14 785	2,9	4 085	-36,8	20 557	-4,3	17 738	-1,7	2 819	-18,0
2021 II	-2 009	-3 397	1 388	18 457	39,8	14 061	41,9	4 396	33,6	20 466	36,3	17 458	38,0	3 008	27,2
2021 III	-1 141	-3 213	2 072	20 224	10,2	14 609	3,4	5 615	33,0	21 365	11,0	17 822	7,8	3 543	30,1

Valores de acordo com o SEC 2010 e o ano base de 2016

Fonte: INE

1. Contas externas: caracterização

1.2 Variação do saldo da balança de bens e serviços: decomposição em efeito volume, preço e termos de troca

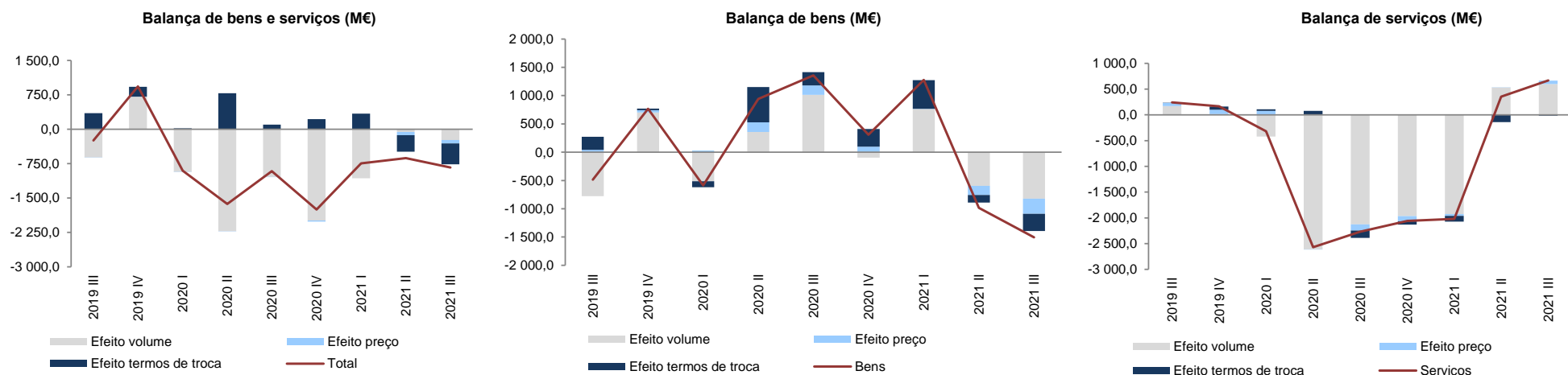

M€

	Saldo de bens e serviços			Efeito volume			Efeito preço			Efeito termos de troca			Efeito cruzado		
	Total	Bens	Serviços	Total	Bens	Serviços	Total	Bens	Serviços	Total	Bens	Serviços	Total	Bens	Serviços
2016	811,1	-547,1	757,7	-357,9	-3 019,4	435,1	-32,0	2 077,5	111,5	1 138,7	276,8	196,4	62,3	118,0	14,7
2017	-161,9	-7 750,3	2 716,9	400,9	-5 032,4	2 203,5	72,5	-2 148,1	265,4	-599,4	-361,9	171,5	-35,9	-207,8	76,5
2018	-1 028,5	-5 438,3	1 226,6	-601,2	-3 324,0	778,9	49,9	-1 721,2	301,7	-442,0	-295,3	121,0	-35,3	-97,8	25,0
2019	19,9	-2 625,9	641,8	-726,2	-3 118,2	207,9	1,2	352,1	282,0	713,7	120,2	139,1	31,2	19,9	12,8
2020	-5 195,6	10 566,3	-7 217,2	-6 187,4	7 865,0	-7 085,6	-28,1	2 482,7	-136,5	993,7	527,8	-85,6	26,2	-309,2	90,4
2019 III	-243,1	-485,5	242,4	-612,6	-775,8	172,7	-2,3	42,2	61,2	352,1	230,4	5,1	19,7	17,6	3,4
2019 IV	933,7	766,1	167,6	712,2	702,1	13,9	0,5	40,1	84,0	211,6	29,9	65,4	9,4	-6,1	4,3
2020 I	-906,1	-585,3	-320,8	-928,5	-513,9	-419,1	0,0	27,8	77,9	22,9	-105,8	31,3	-0,5	6,6	-10,9
2020 II	-1 627,5	942,3	-2 569,8	-2 223,0	357,4	-2 611,1	-5,8	172,1	-0,2	783,3	622,8	77,1	-182,0	-210,1	-35,5
2020 III	-911,7	1 357,4	-2 269,1	-1 040,2	1 015,5	-2 124,5	-6,1	163,9	-120,4	101,7	236,5	-143,0	32,8	-58,5	118,7
2020 IV	-1 750,3	307,3	-2 057,6	-1 991,1	-94,7	-1 967,5	-22,8	97,0	-100,7	219,1	314,8	-61,4	44,6	-9,7	72,0
2021 I	-742,5	1 275,8	-2 018,3	-1 068,9	763,2	-1 927,1	5,7	3,9	-35,5	336,9	507,8	-109,2	-16,2	0,9	53,5
2021 II	-630,0	-982,9	352,9	-56,9	-593,4	531,9	-73,1	-163,5	1,8	-360,4	-134,9	-138,7	-139,6	-91,0	-42,1
2021 III	-836,4	-1 505,1	668,7	-231,8	-820,2	598,8	-77,8	-268,9	66,6	-455,2	-304,0	-16,8	-71,6	-112,0	20,2

Valores de acordo com o SEC 2010 e o ano base de 2016

Fonte: INE, cálculos GPEARI

1. Contas externas: caracterização

1.3 Quotas de mercado e termos de troca

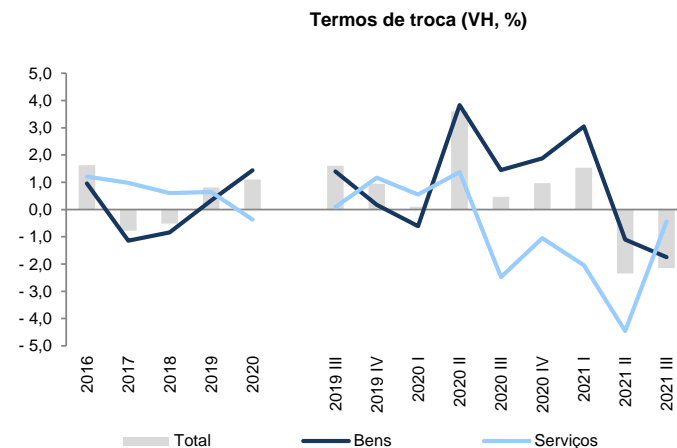
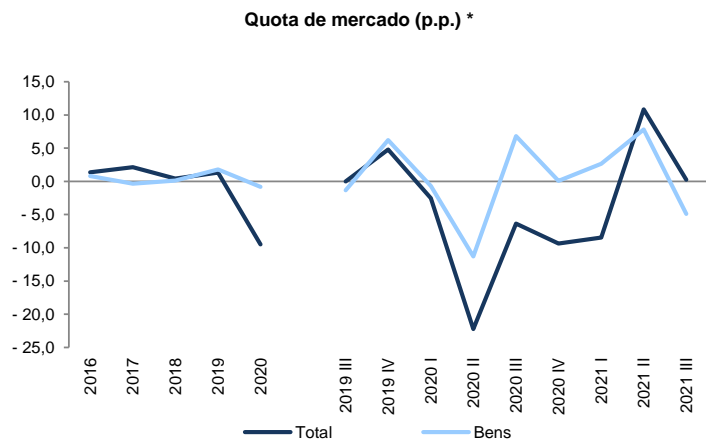

	Quota de mercado (p.p) *		Procura externa *		Exportações (VH, %)		Termos de troca (VH, %)			Deflatores (VH, %)	
	Total	Bens	Total	Bens	Total	Bens	Total	Bens	Serviços	Exportações	Importações
2016	1,3	0,8	4,4	4,5	4,4	4,3	1,6	1,0	1,2	-1,6	-3,2
2017	2,1	-0,3	5,5	5,7	8,4	6,1	-0,8	-1,1	1,0	3,0	3,8
2018	0,4	0,1	3,7	3,8	4,1	3,4	-0,5	-0,8	0,6	2,3	2,8
2019	1,3	1,8	5,3	2,1	4,1	3,6	0,8	0,3	0,6	0,5	-0,3
2020	-9,5	-0,8	-9,0	-6,7	-18,6	-11,4	1,1	1,4	-0,4	-2,4	-3,4
2019 III	0,0	-1,3	3,1	2,3	3,1	1,0	1,6	1,4	0,1	0,2	-1,4
2019 IV	4,8	6,2	6,7	0,4	6,7	7,6	0,9	0,2	1,2	0,3	-0,7
2020 I	-2,5	-0,7	5,8	-2,7	-5,6	-4,5	0,1	-0,6	0,5	0,0	-0,1
2020 II	-22,2	-11,3	-19,6	-16,7	-39,3	-33,3	3,6	3,8	1,4	-2,3	-5,7
2020 III	-6,3	6,8	-9,2	-5,5	-15,6	-3,1	0,5	1,5	-2,5	-4,2	-4,7
2020 IV	-9,3	0,1	-8,0	-1,4	-14,4	-4,7	1,0	1,9	-1,0	-2,9	-3,8
2021 I	-8,4	2,6	-3,5	3,2	-9,4	2,9	1,5	3,0	-2,0	0,1	-1,4
2021 II	10,8	7,8	22,1	24,8	39,8	41,9	-2,3	-1,1	-4,5	3,7	6,2
2021 III	0,2	-4,9	9,7	7,7	10,2	3,4	-2,1	-1,7	-0,4	8,8	11,2

Valores de acordo com o SEC 2010 e o ano base de 2016

Fonte: INE, Eurostat, cálculos GPEARl

* Quota de mercado e procura externa da Área Euro

1. Contas externas: caracterização

1.4 Saldo da balança de pagamentos tecnológica e respectivas componentes

Balança de pagamentos tecnológica (VH, %)

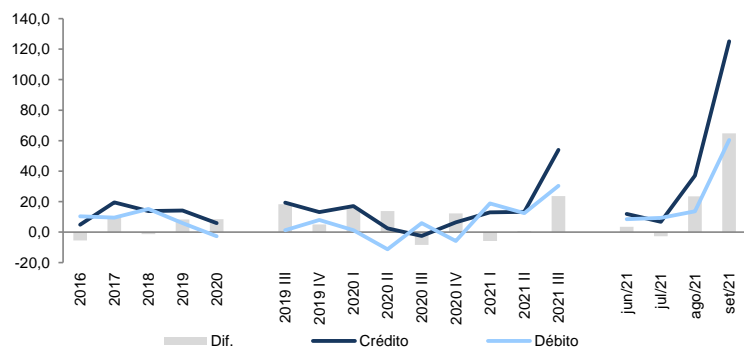

M€

	Balança de pagamentos tecnológica					Direitos de aqui. e util. patentes, marcas e similares					Serviços de assistência técnica					Serviços de investigação & desenvolvimento					Outros serviços de natureza técnica				
	Saldo	Crédito	VH	Débito	VH	Saldo	Crédito	VH	Débito	VH	Saldo	Crédito	VH	Débito	VH	Saldo	Crédito	VH	Débito	VH	Saldo	Crédito	VH	Débito	VH
2016	39,3	1732,8	4,8	1693,5	10,3	-450,0	13,2	-58,7	463,2	17,9	179,1	515,9	-5,7	336,9	0,2	-25,0	156,2	20,3	181,2	22,8	8	1 048	10,9	712	8,2
2017	215,1	2069,1	19,4	1854,1	9,5	-453,0	76,8	482,8	529,8	14,4	163,1	528,6	2,5	365,5	8,5	5,5	164,1	5,0	158,6	-12,5	12	1 300	24,1	800	12,4
2018	219,6	2356,0	13,9	2136,4	15,2	-459,4	36,6	-52,3	496,0	-6,4	90,8	476,3	-9,9	385,5	5,5	-28,2	194,4	18,5	222,6	40,4	29	1 649	26,9	1 032	29,0
2019	428,8	2691,3	14,2	2262,5	5,9	-494,5	28,0	-23,6	522,4	5,3	26,6	482,1	1,2	455,5	18,2	41,2	228,2	17,4	187,0	-16,0	6	1 953	18,5	1 098	6,3
2020	647,2	2847,9	5,8	2200,7	-2,7	-468,8	30,9	10,6	499,8	-4,3	25,4	421,7	-12,5	396,3	-13,0	62,3	274,8	20,5	212,6	13,7	-1	2 120	8,6	1 092	-0,5
2019 III	135,4	660,2	19,4	524,8	1,2	-104,3	5,1	346,9	109,3	2,3	12,2	118,1	6,0	105,9	-3,4	24,4	48,7	-4,9	24,3	-50,8	13	488	25,5	285	12,8
2019 IV	128,8	743,9	13,1	615,2	8,0	-142,5	6,3	73,4	148,9	14,4	6,7	125,9	-1,4	119,3	36,4	31,2	73,8	8,6	42,6	-34,1	6	538	17,3	304	6,0
2020 I	179,3	744,4	17,2	565,1	1,2	-129,5	2,1	-80,1	131,6	-13,7	-10,3	102,7	-15,4	112,9	7,6	10,3	58,9	14,6	48,5	-10,3	10	581	28,5	272	10,2
2020 II	167,6	668,2	2,5	500,6	-11,3	-74,6	19,2	216,0	93,8	-16,2	-18,1	96,3	-17,6	114,4	-8,8	15,6	65,9	21,3	50,3	-23,9	-7	487	2,6	242	-7,2
2020 III	88,2	643,6	-2,5	555,3	5,8	-109,8	2,3	-55,2	112,1	2,6	10,6	95,3	-19,3	84,7	-20,0	-2,4	65,6	34,6	68,0	180,3	2	480	-1,6	291	1,8
2020 IV	212,2	791,8	6,4	579,6	-5,8	-155,0	7,4	17,7	162,4	9,1	43,2	127,5	1,2	84,3	-29,3	38,8	84,5	14,6	45,8	7,5	-6	572	6,4	287	-5,7
2021 I	169,4	840,5	12,9	671,1	18,7	-117,8	1,6	-23,8	119,4	-9,3	15,3	93,8	-8,6	78,5	-30,5	6,4	60,3	2,5	53,9	11,1	54	685	17,9	419	54,1
2021 II	193,5	756,5	13,2	563,0	12,5	-104,5	3,1	-83,9	107,6	14,7	3,5	92,9	-3,5	89,4	-21,9	6,5	66,1	0,3	59,6	18,5	27	594	22,1	307	26,5
2021 III	266,8	990,4	53,9	723,7	30,3	-125,8	3,4	51,8	129,2	15,3	34,6	114,8	20,5	80,2	-5,3	19,2	75,0	14,4	55,8	-17,9	58	797	65,9	458	57,8
jun/21	123,7	278,9	11,9	155,2	8,5	-24,7	0,5	-97,1	25,2	23,9	4,0	36,4	-0,1	32,4	-10,4	11,4	18,0	12,1	6,7	-28,5	18	224	25,4	91	17,8
jul/21	42,5	259,2	6,7	216,7	9,4	-35,1	0,9	33,8	35,9	63,8	11,8	37,7	15,2	25,9	-23,3	0,5	34,4	19,0	34,0	6,0	10	186	3,1	121	9,5
ago/21	105,3	266,0	37,1	160,7	13,7	-40,5	0,4	471,4	40,9	82,3	9,1	31,9	-11,2	22,8	-13,0	10,6	19,3	19,1	8,7	-5,6	6	214	51,2	88	5,7
set/21	118,9	465,2	125,1	346,3	60,4	-50,2	2,2	40,3	52,3	-22,7	13,7	45,2	69,8	31,6	27,2	8,2	21,4	4,3	13,2	-50,7	158	396	151,0	249	157,9

Fonte: BdP

1. Contas externas: caracterização

1.5 Saldo da balança corrente e de capital

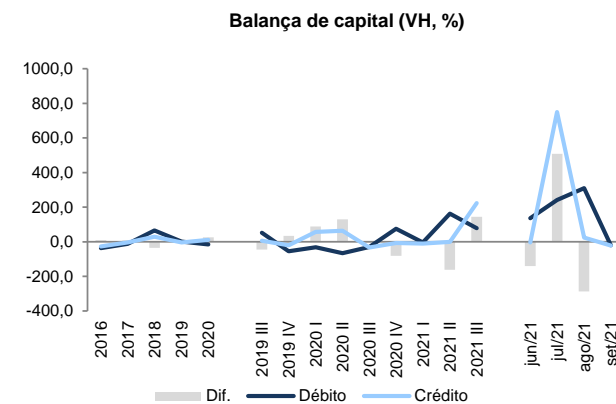
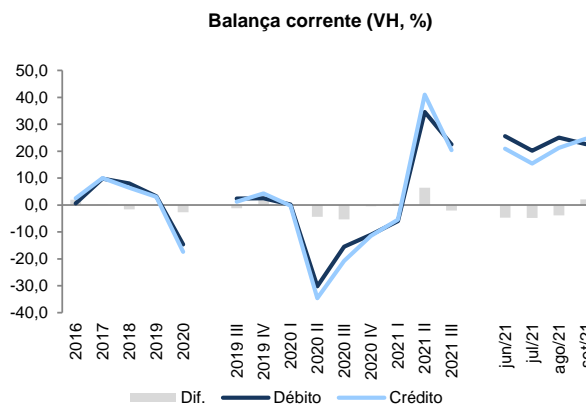
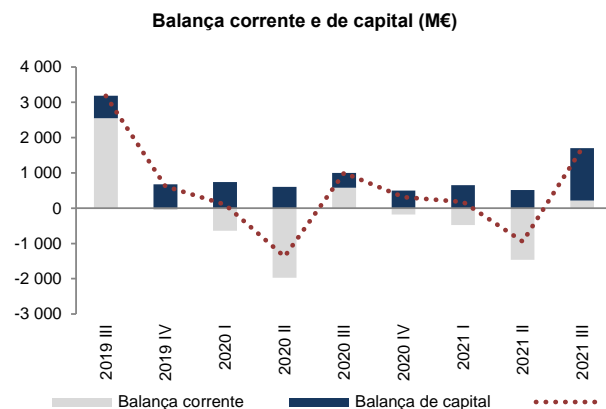

M€

	Balanças corrente e de capital					Balança corrente					Balança de capital				
	Saldo	Crédito	VH, %	Débito	VH, %	Saldo	Crédito	VH, %	Débito	VH, %	Saldo	Crédito	VH, %	Débito	VH, %
2016	3 893	94 183	1,6	90 290	0,3	2 186	92 042	2,5	89 856	0,6	1 707	2 141	-26,7	434	-36,1
2017	4 213	103 294	9,7	99 081	9,7	2 537	101 234	10,0	98 697	9,8	1 676	2 060	-3,8	384	-11,5
2018	3 175	110 438	6,9	107 263	8,3	1 137	107 763	6,4	106 626	8,0	2 038	2 675	29,8	637	65,7
2019	2 837	113 621	2,9	110 783	3,3	933	111 071	3,1	110 139	3,3	1 905	2 549	-4,7	645	1,2
2020	42	94 613	-16,7	94 571	-14,6	-2 221	91 800	-17,4	94 021	-14,6	2 262	2 813	10,3	550	-14,7
2019 III	3 183	30 180	1,3	26 996	2,5	2 550	29 420	1,2	26 870	2,4	634	760	6,5	126	51,9
2019 IV	622	29 006	3,4	28 383	1,8	-50	28 181	4,4	28 231	2,5	672	824	-20,9	152	-54,9
2020 I	105	25 840	1,1	25 734	-0,1	-637	24 956	-0,2	25 594	0,2	742	883	57,3	141	-31,3
2020 II	-1 375	19 266	-33,3	20 640	-30,4	-1 977	18 609	-34,6	20 585	-30,2	602	657	62,9	55	-66,0
2020 III	995	23 800	-21,1	22 805	-15,5	576	23 293	-20,8	22 716	-15,5	419	508	-33,2	89	-29,7
2020 IV	316	25 707	-11,4	25 391	-10,5	-183	24 942	-11,5	25 125	-11,0	499	765	-7,2	266	74,6
2021 I	176	24 376	-5,7	24 200	-6,0	-478	23 587	-5,5	24 065	-6,0	654	789	-10,7	135	-4,1
2021 II	-948	26 896	39,6	27 845	34,9	-1 463	26 238	41,0	27 701	34,6	515	658	0,2	144	161,6
2021 III	1 701	29 678	24,7	27 978	22,7	219	28 038	20,4	27 819	22,5	1 482	1 640	223,2	159	78,5
jun/21	165	9 060	20,3	8 896	26,0	36	8 871	20,9	8 835	25,6	129	190	-4,0	61	136,3
jul/21	1 041	10 696	28,9	9 656	20,7	-199	9 401	15,4	9 600	20,2	1 240	1 296	749,6	56	241,5
ago/21	607	8 909	21,3	8 302	25,7	480	8 726	21,2	8 246	25,1	127	183	23,3	56	309,8
set/21	53	10 073	23,5	10 020	22,3	-62	9 912	24,7	9 974	22,6	115	161	-21,8	47	-20,8

Fonte: BdP

1. Contas externas: caracterização

1.5 Saldo da balança corrente

Balança comercial Bens e Serviços (M€)

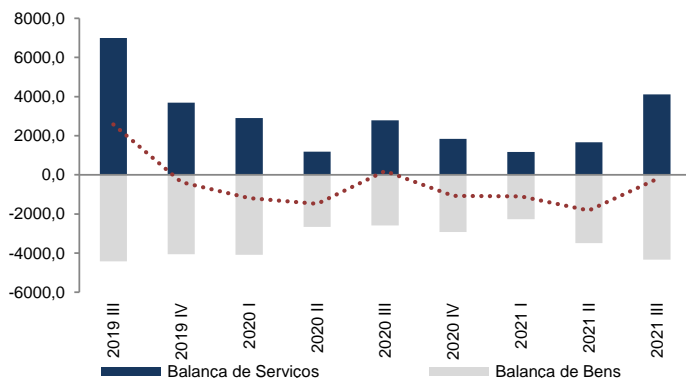

Saldo da balança corrente e de capital (M€)

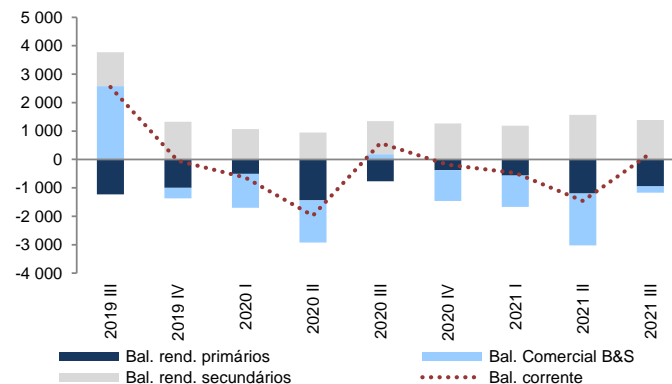

M€

	Balança comercial - bens & serviços					Balança de rendimentos primários					Balança de rendimentos secundários				
	Saldo	Crédito	VH, %	Débito	VH, %	Saldo	Crédito	VH, %	Débito	VH, %	Saldo	Crédito	VH, %	Débito	VH, %
2016	3 175	75 685	0,4	72 510	1,7	-4 299	8 664	3,7	12 963	-4,6	3 310	7 693	1,7	4 383	-1,5
2017	2 871	84 151	8,6	81 280	12,1	-4 496	8 768	1,2	13 264	2,3	4 162	8 316	8,1	4 153	-5,2
2018	1 849	89 619	5,4	87 770	8,0	-4 871	9 274	5,8	14 145	6,6	4 160	8 870	6,7	4 711	13,4
2019	1 663	93 681	3,1	92 018	4,8	-5 122	8 060	-13,1	13 182	-6,8	4 392	9 331	5,2	4 939	4,8
2020	-3 566	74 451	-10,0	78 017	-15,2	-3 098	7 667	-4,9	10 766	-18,3	4 443	9 681	3,8	5 238	6,1
2019 III	2 577	25 511	3,7	22 934	5,3	-1 224	1 484	-30,2	2 708	-18,0	1 196	2 425	3,4	1 228	4,9
2019 IV	-372	23 162	6,9	23 534	3,3	-1 001	2 487	-17,0	3 488	-0,8	1 323	2 533	8,3	1 210	-2,4
2020 I	-1 190	20 900	-2,8	22 090	-0,4	-511	1 647	21,3	2 159	10,2	1 064	2 410	12,0	1 345	-3,9
2020 II	-1 483	14 156	-39,8	15 639	-33,1	-1 440	2 300	-15,8	3 740	-25,6	946	2 153	-3,2	1 206	9,6
2020 III	187	19 544	-23,4	19 357	-15,6	-772	1 475	-0,6	2 247	-17,0	1 161	2 273	-6,2	1 112	-9,5
2020 IV	-1 080	19 851	-14,3	20 931	-11,1	-375	2 245	-9,7	2 620	-24,9	1 271	2 846	12,4	1 575	30,2
2021 I	-1 099	19 343	-7,4	20 442	-7,5	-569	1 441	-12,5	2 010	-6,9	1 190	2 803	16,3	1 613	19,9
2021 II	-1 823	20 772	46,7	22 595	44,5	-1 203	2 614	13,7	3 817	2,1	1 563	2 852	32,5	1 289	6,8
2021 III	-221	23 926	22,4	24 147	24,7	-950	1 395	-5,4	2 345	4,3	1 390	2 717	19,5	1 327	19,4
jun/21	-567	7 071	26,3	7 638	32,6	177	945	-8,6	768	-14,2	426	855	21,3	429	13,2
jul/21	-292	8 007	17,3	8 299	24,5	-405	489	-1,6	894	-2,6	498	905	10,2	406	0,2
ago/21	347	7 563	26,3	7 216	27,7	-176	406	-15,4	582	-8,0	308	757	3,8	448	44,1
set/21	-276	8 356	24,2	8 632	22,5	-369	500	0,3	869	24,6	583	1 056	45,9	473	19,5

Fonte: BdP

1.5 Saldo da balança corrente e de capital, investimento e poupança

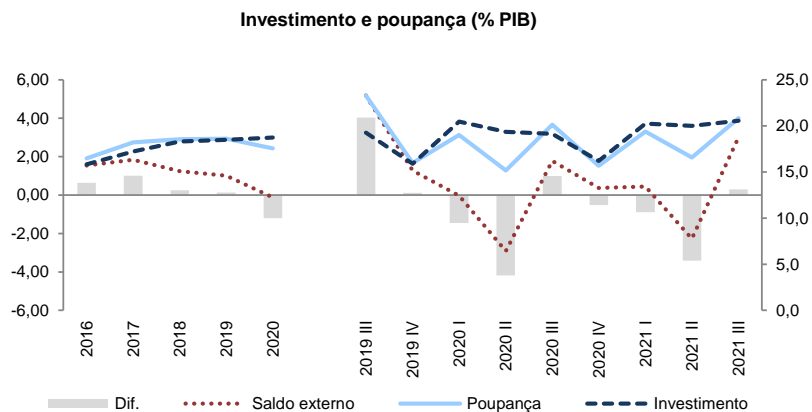

	Investimento			Poupança			Saldo externo	
	Valor M€	VH, %	% do PIB	Valor M€	VH, %	% do PIB	Valor M€	% do PIB
2016	29 526	3,6	15,8	30 725	7,9	16,5	2 886	1,5
2017	33 755	14,3	17,2	35 717	16,2	18,2	3 601	1,8
2018	37 529	11,2	18,3	38 046	6,5	18,5	2 563	1,2
2019	39 643	5,6	18,5	39 927	4,9	18,6	2 146	1,0
2020	37 521	-5,4	18,8	35 113	-12,1	17,5	-239	-0,1
2019 III	10 483	5,8	19,3	12 676	1,2	23,3	2 821	5,2
2019 IV	8 757	-5,1	15,9	8 820	3,0	16,0	704	1,3
2020 I	10 368	0,3	20,5	9 631	-0,2	19,0	-13	0,0
2020 II	8 824	-12,3	19,3	6 918	-21,2	15,2	-1 331	-2,9
2020 III	9 850	-6,0	19,1	10 357	-18,3	20,1	912	1,8
2020 IV	8 480	-3,2	16,2	8 207	-6,9	15,7	192	0,4
2021 I	9 815	-5,3	20,3	9 386	-2,5	19,4	216	0,4
2021 II	10 541	19,5	20,0	8 742	26,4	16,6	-1 195	-2,3
2021 III	11 219	13,9	20,6	11 377	9,8	20,9	1 639	3,0

Fonte: INE

1. Contas externas: caracterização

1.6 Balança energética e comercial*

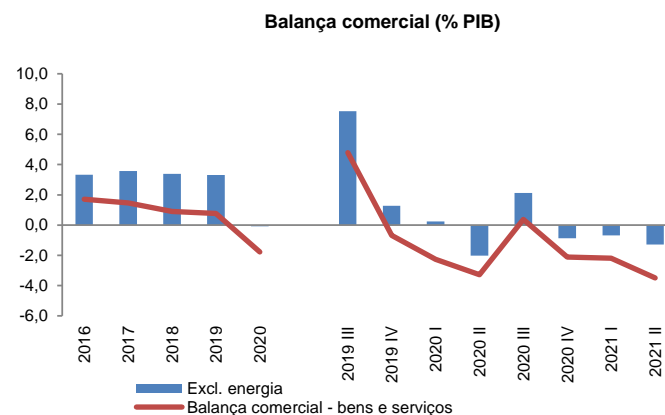
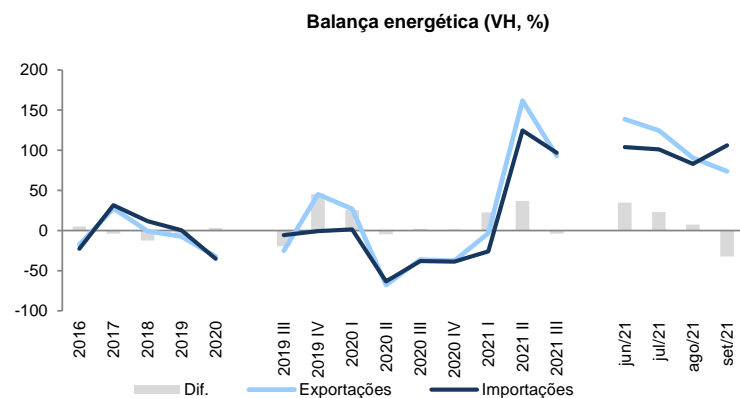

*Combustíveis minerais, óleos minerais e produtos da sua destilação; matérias betuminosas; ceras minerais

ME	Balança energética								Balança comercial - bens e serviços				Balança corrente e de capital			
	Saldo	Exportações	VH	%	Importações	VH	%	Saldo	% PIB	Excl. energia	% PIB	Saldo	% PIB	Excl. energia	% PIB	
2016	-3 040	3 128	-17,7	6,3	6 168	-22,6	10,1	3 175	1,7	6 215	3,3	3 893	2,1	6 933	3,7	
2017	-4 118	3 987	27,5	7,2	8 105	31,4	11,7	2 871	1,5	6 988	3,6	4 213	2,2	8 331	4,3	
2018	-5 102	3 952	-0,9	6,8	9 055	11,7	12,0	1 849	0,9	6 951	3,4	3 175	1,5	8 277	4,0	
2019	-5 447	3 650	-7,6	6,1	9 097	0,5	11,4	1 663	0,8	7 109	3,3	2 837	1,3	8 284	3,9	
2020	-3 412	2 476	-32,2	4,6	5 889	-35,3	8,6	-3 566	-1,8	-153	-0,1	42	0,0	3 454	1,7	
2019 III	-1 471	795	-25,2	5,6	2 266	-5,6	11,7	2 577	4,8	4 049	7,5	3 183	5,9	4 655	8,6	
2019 IV	-1 063	1 066	45,1	6,9	2 129	-0,6	10,5	-372	-0,7	691	1,3	622	1,1	1 685	3,1	
2020 I	-1 312	974	27,1	6,7	2 287	1,5	11,9	-1 190	-2,3	122	0,2	105	0,2	1 418	2,7	
2020 II	-568	328	-67,9	3,1	897	-63,4	6,6	-1 483	-3,3	-914	-2,0	-1 375	-3,0	-806	-1,8	
2020 III	-894	508	-36,1	3,7	1 402	-38,1	8,2	187	0,4	1 081	2,1	995	1,9	1 889	3,7	
2020 IV	-637	666	-37,6	4,5	1 303	-38,8	7,1	-1 080	-2,1	-442	-0,9	316	0,6	953	1,9	
2021 I	-751	944	-3,1	6,1	1 695	-25,9	9,3	-1 099	-2,2	-348	-0,7	176	0,3	927	1,8	
2021 II	-1 156	860	161,7	5,5	2 015	124,7	10,0	-1 823	-3,5	-667	-1,3	-948	-1,8	208	0,4	
2021 III	-1 779	979	92,9	6,3	2 758	96,7	13,4	-221	-0,4	1 558	2,9	1 701	3,2	3 480	6,5	
jun/21	-344	291	138,8	5,6	634	104,1	9,4	-567	:	-223	:	165	:	508	:	
jul/21	-572	297	124,4	5,3	868	101,3	12,1	-292	:	280	:	1 041	:	1 613	:	
ago/21	-534	346	90,4	7,9	880	83,1	14,4	347	:	881	:	607	:	1 141	:	
set/21	-673	337	73,8	6,1	1 010	106,1	13,9	-276	:	397	:	53	:	726	:	

Fonte: INE e BdP

1.7 Capacidade exportadora de Portugal no contexto europeu

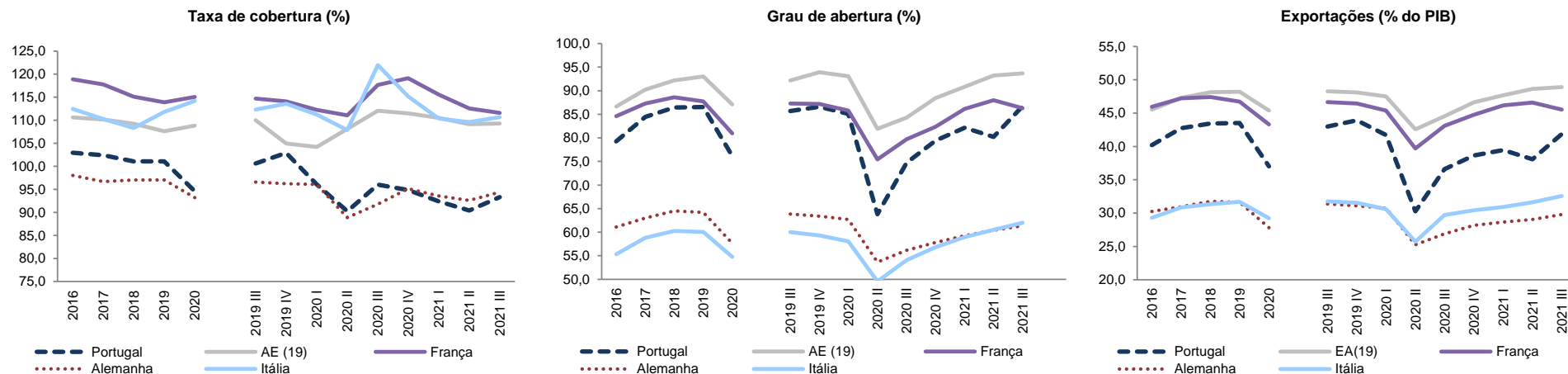

	Taxa de cobertura (%)					Grau de abertura (%)					Exportações (% do PIB)				
	Portugal	AE (19)	França	Alemanha	Itália	Portugal	AE (19)	França	Alemanha	Itália	Portugal	AE (19)	França	Alemanha	Itália
2016	102,9	110,6	118,9	98,0	112,5	79,3	86,7	84,6	61,1	55,3	40,2	45,5	46,0	30,2	29,3
2017	102,4	110,2	117,7	96,7	110,2	84,4	90,2	87,3	63,0	58,8	42,7	47,3	47,2	31,0	30,8
2018	101,1	109,2	115,1	97,0	108,3	86,4	92,2	88,6	64,5	60,3	43,4	48,1	47,4	31,8	31,3
2019	101,1	107,6	113,9	97,0	111,8	86,6	93,0	87,8	64,2	60,0	43,5	48,2	46,7	31,6	31,7
2020	94,6	108,8	115,1	93,2	114,2	76,2	87,1	80,9	57,7	54,8	37,0	45,4	43,3	27,8	29,2
2019 III	100,6	110,0	114,7	96,6	112,3	85,7	92,2	87,3	63,8	60,0	43,0	48,3	46,6	31,4	31,8
2019 IV	102,9	104,9	114,1	96,2	113,6	86,6	93,9	87,2	63,4	59,3	43,9	48,1	46,5	31,1	31,5
2020 I	96,1	104,2	112,2	96,1	111,2	85,1	93,1	85,8	62,7	58,1	41,7	47,5	45,4	30,7	30,6
2020 II	90,2	108,1	111,1	88,9	107,9	63,8	81,9	75,4	53,7	49,6	30,3	42,6	39,7	25,3	25,7
2020 III	96,0	112,1	117,7	91,8	122,0	74,7	84,3	79,7	56,2	54,1	36,6	44,5	43,1	26,9	29,7
2020 IV	94,8	111,5	119,1	95,2	115,1	79,4	88,4	82,3	57,8	56,8	38,6	46,6	44,8	28,2	30,4
2021 I	92,4	110,5	115,6	93,5	110,4	82,2	90,8	86,1	59,3	58,9	39,5	47,7	46,2	28,6	30,9
2021 II	90,4	109,1	112,6	92,6	109,6	80,2	93,2	88,0	60,4	60,5	38,1	48,6	46,6	29,0	31,6
2021 III	93,3	109,3	111,6	94,4	110,7	86,7	93,7	86,3	61,4	62,0	41,9	48,9	45,5	29,8	32,6

Fonte: Eurostat

1.8 Contributos das exportações e procura externa líquida para o PIB

Contributo para o total de Exportações (p.p.)

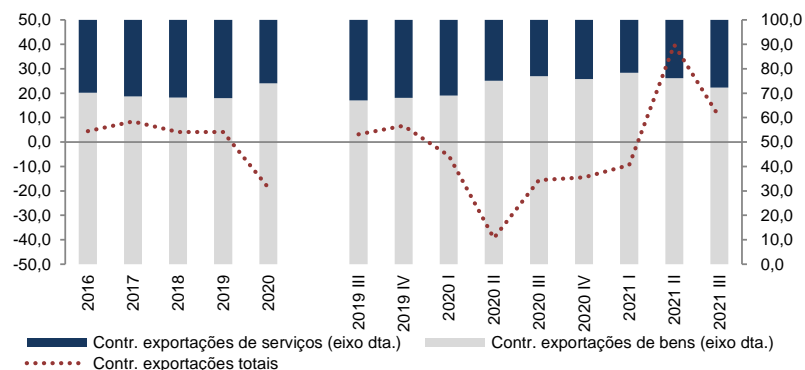

Contributo das exportações totais e exportações líquidas para a tvh do PIB (p.p.)

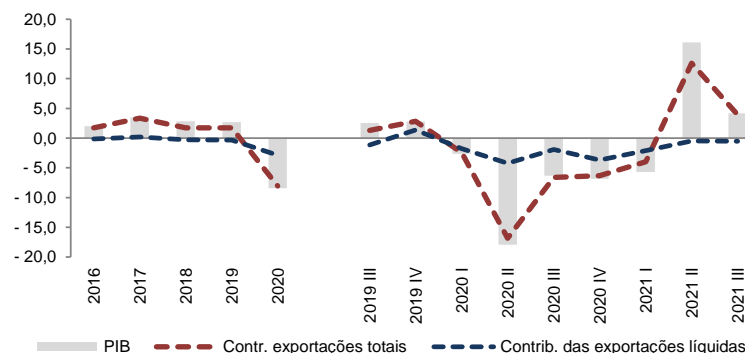

	Contribuição das exportações para crescimento do PIB						Contrib. das exportações líquidas	Por memória
	Exportações de bens		Exportações de serviços		Exportações totais		Exportações líquidas	PIB
	VH (%)	Contr. total export.	VH (%)	Contr. total export.	VH (%)	Contr. para PIB	Contr. para PIB (p.p.)	VH (%)
2016	4,3	70,2	4,8	29,8	4,4	1,74	-0,2	2,0
2017	6,1	68,7	13,7	31,3	8,4	3,38	0,2	3,5
2018	3,4	68,2	5,8	31,8	4,1	1,74	-0,3	2,8
2019	3,6	67,9	5,0	32,1	4,1	1,74	-0,3	2,7
2020	-11,4	74,0	-34,0	26,0	-18,6	-8,05	-2,9	-8,4
2019 III	1,0	67,1	7,6	32,9	3,1	1,32	-1,1	2,5
2019 IV	7,6	68,1	4,7	31,9	6,7	2,82	1,4	2,8
2020 I	-4,5	69,0	-7,8	31,0	-5,6	-2,42	-1,8	-2,6
2020 II	-33,3	75,1	-52,3	24,9	-39,3	-16,84	-4,2	-17,9
2020 III	-3,1	77,0	-41,0	23,0	-15,6	-6,63	-1,9	-6,3
2020 IV	-4,7	75,8	-35,1	24,2	-14,4	-6,32	-3,7	-6,8
2021 I	2,9	78,4	-36,8	21,6	-9,4	-3,98	-2,1	-5,7
2021 II	41,9	76,2	33,6	23,8	39,8	12,60	-0,5	16,1
2021 III	3,4	72,2	33,0	27,8	10,2	3,92	-0,5	4,2

Fonte: INE

1.9 Indicadores de competitividade

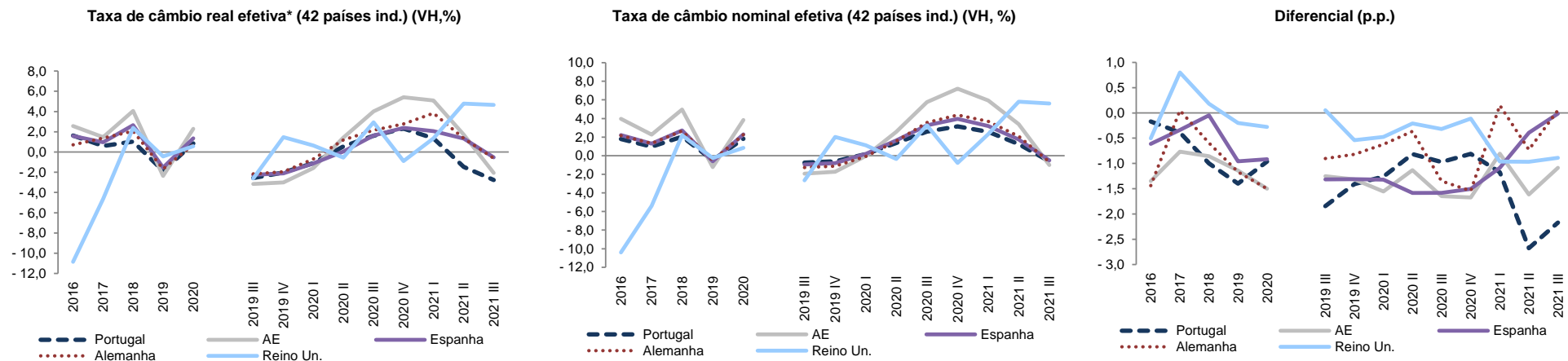

	Taxa de câmbio real efetiva (42 países ind.s)					Taxa de câmbio nominal efetiva (42 países ind.)					Diferencial				
	Portugal	AE	Espanha	Alemanha	Reino Un.	Portugal	AE	Espanha	Alemanha	Reino Un.	Portugal	AE	Espanha	Alemanha	Reino Un.
2016	1,6	2,6	1,6	0,7	-10,9	1,8	4,0	2,2	2,2	-10,4	-0,2	-1,3	-0,6	-1,4	-0,5
2017	0,6	1,5	1,0	1,4	-4,6	1,0	2,3	1,3	1,3	-5,4	-0,4	-0,8	-0,3	0,0	0,8
2018	1,0	4,1	2,7	2,1	2,4	2,0	5,0	2,7	2,7	2,2	-1,0	-0,9	0,0	-0,6	0,2
2019	-1,9	-2,4	-1,5	-1,7	-0,4	-0,5	-1,2	-0,6	-0,5	-0,2	-1,4	-1,1	-1,0	-1,2	-0,2
2020	0,8	2,3	1,4	0,7	0,6	1,8	3,8	2,3	2,3	0,9	-1,0	-1,5	-0,9	-1,5	-0,3
2019 III	-2,6	-3,2	-2,3	-2,2	-2,6	-0,7	-1,9	-0,9	-1,3	-2,7	-1,8	-1,2	-1,3	-0,9	0,1
2019 IV	-2,0	-3,0	-2,1	-1,9	1,5	-0,6	-1,7	-0,8	-1,1	2,0	-1,4	-1,3	-1,3	-0,8	-0,5
2020 I	-1,1	-1,6	-1,1	-0,7	0,6	0,2	0,0	0,2	-0,1	1,1	-1,3	-1,6	-1,3	-0,6	-0,5
2020 II	0,5	1,4	0,0	1,2	-0,6	1,4	2,6	1,6	1,6	-0,4	-0,8	-1,1	-1,6	-0,4	-0,2
2020 III	1,6	4,0	1,6	2,2	2,9	2,6	5,8	3,3	3,6	3,3	-1,0	-1,6	-1,6	-1,3	-0,3
2020 IV	2,3	5,4	2,4	2,8	-0,9	3,2	7,2	4,0	4,4	-0,8	-0,8	-1,7	-1,5	-1,5	-0,1
2021 I	1,4	5,1	2,1	3,8	1,3	2,6	5,9	3,2	3,7	2,3	-1,2	-0,8	-1,1	0,2	-1,0
2021 II	-1,5	1,7	1,3	1,3	4,8	1,2	3,4	1,7	2,1	5,8	-2,7	-1,6	-0,4	-0,7	-1,0
2021 III	-2,8	-2,1	-0,5	-0,6	4,7	-0,6	-1,0	-0,5	-0,7	5,6	-2,2	-1,1	0,0	0,1	-0,9

Fonte: Eurostat

1. Contas externas: caracterização

1.10 Custos de trabalho por unidade produzida (tvh)

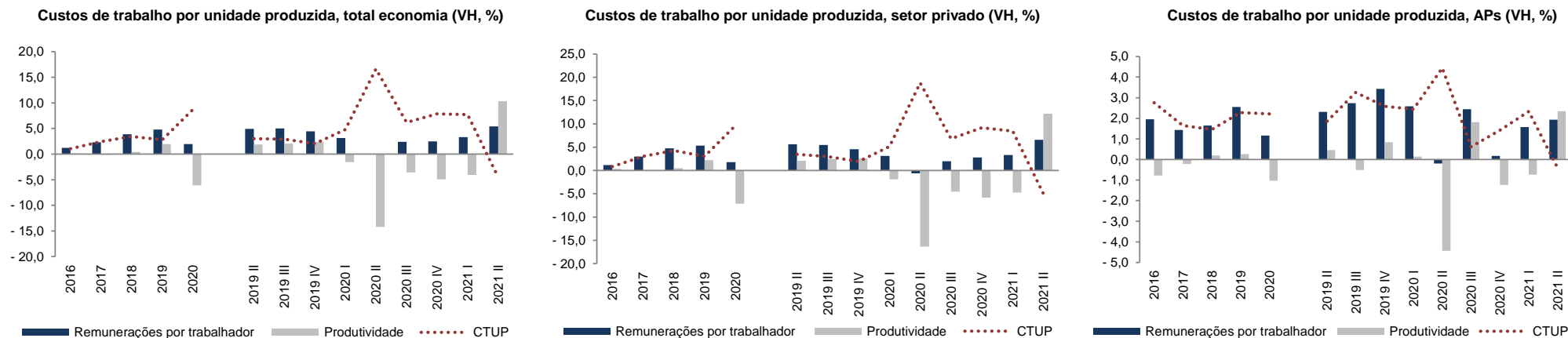

	Total da economia			Sector privado			Administrações Públicas		
	CTUP	Remunerações por trabalhador	Produtividade	CTUP	Remunerações por trabalhador	Produtividade	CTUP	Remunerações por trabalhador	Produtividade
2016	1,1	1,2	0,1	0,8	1,2	0,3	2,8	2,0	-0,8
2017	2,4	2,3	-0,1	3,0	3,0	-0,1	1,6	1,4	-0,2
2018	3,5	3,9	0,4	4,3	4,8	0,5	1,5	1,7	0,2
2019	2,8	4,8	1,9	3,0	5,3	2,2	2,3	2,5	0,3
2020	8,6	2,0	-6,1	9,6	1,8	-7,2	2,2	1,2	-1,0
2019 II	3,0	4,9	1,9	3,5	5,6	2,1	1,9	2,3	0,5
2019 III	2,9	5,0	2,0	3,0	5,5	2,4	3,3	2,7	-0,5
2019 IV	2,0	4,4	2,4	1,9	4,6	2,6	2,6	3,4	0,8
2020 I	4,8	3,2	-1,6	5,1	3,1	-1,9	2,4	2,6	0,1
2020 II	16,6	0,0	-14,2	18,8	-0,6	-16,4	4,4	-0,2	-4,4
2020 III	6,2	2,4	-3,6	6,8	2,0	-4,5	0,6	2,4	1,8
2020 IV	7,8	2,5	-4,9	9,2	2,8	-5,9	1,4	0,2	-1,2
2021 I	7,7	3,3	-4,1	8,4	3,3	-4,7	2,3	1,6	-0,7
2021 II	-4,5	5,4	10,3	-5,0	6,6	12,2	-0,4	1,9	2,3

Fonte: INE

1.10 Custos de trabalho por unidade produzida por NACE

Custos de trabalho por unidade produzida por NACE (VH, %)

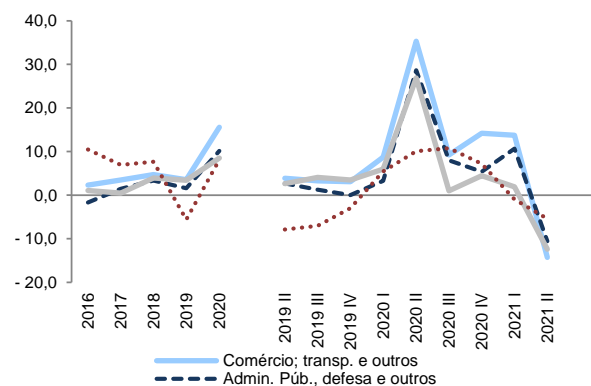

Distribuição da pop. empregada (%)

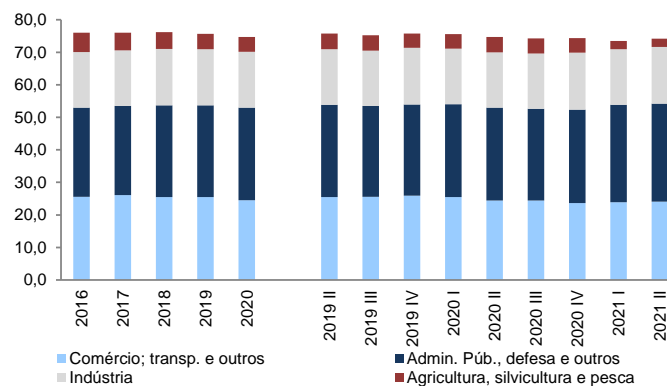

Distribuição do VAB (%)

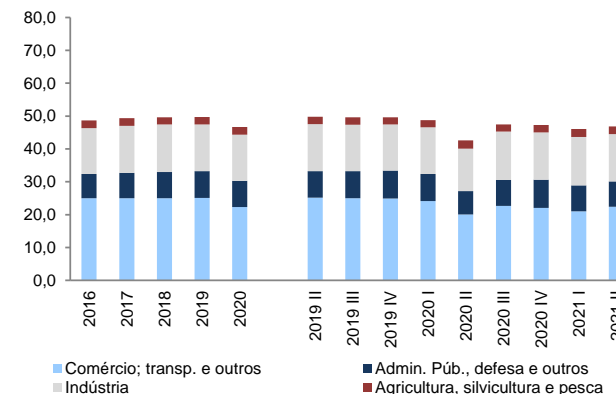

	Agricultura, silvicultura e pesca		Indústria		Construção		Comércio; transp. e outros		Infor. e comunicação		Atividades financeiras e de seguros		Atividades imobiliárias		Ativ. prof., téc. e outras		Admin. Púb., defesa e outros		Ativ. artísticas e similares	
	CTUP	Prod.	CTUP	Prod.	CTUP	Prod.	CTUP	Prod.	CTUP	Prod.	CTUP	Prod.	CTUP	Prod.	CTUP	Prod.	CTUP	Prod.	CTUP	Prod.
2016	10,5	5,7	1,1	1,0	1,1	-2,5	2,3	-0,5	1,0	-4,8	-2,2	-5,7	16,4	-12,6	-1,8	0,4	-1,6	5,9	3,4	1,8
2017	6,9	8,4	0,5	2,6	0,6	-0,7	3,5	-1,8	4,0	0,4	4,8	3,5	16,7	-22,2	1,5	8,8	1,5	3,3	0,7	3,6
2018	7,7	1,9	3,9	-0,2	4,5	4,1	4,7	2,6	7,1	-0,6	-0,7	-2,8	12,8	-9,1	3,4	4,2	3,4	1,5	4,6	1,3
2019	-5,6	11,6	3,4	0,2	5,5	5,6	3,6	2,0	4,2	-0,1	-0,4	16,7	12,1	-6,3	1,5	-2,1	1,6	4,6	2,5	-2,7
2020	8,1	-0,5	8,5	-5,8	3,1	5,7	15,6	-12,4	6,9	-6,2	4,0	1,2	3,8	22,3	10,4	-14,3	10,1	-8,7	15,4	-17,3
2019 II	-7,9	20,0	2,6	0,6	6,4	7,4	3,9	2,1	2,9	-4,3	-1,6	17,2	13,7	1,0	2,7	1,8	2,7	3,6	3,8	-4,7
2019 III	-7,0	11,4	4,1	0,3	6,2	5,3	3,3	2,6	4,1	4,9	-0,6	18,6	12,4	-11,8	1,3	-7,4	1,3	4,6	1,7	-4,0
2019 IV	-3,0	10,4	3,5	0,8	7,1	3,3	3,1	-2,4	5,6	5,1	-0,4	13,6	10,5	-1,5	0,0	2,8	0,0	7,0	0,6	-3,7
2020 I	5,4	5,6	5,9	-1,3	8,3	2,3	8,8	-7,9	5,4	9,2	1,9	14,0	7,9	16,1	3,3	1,7	3,3	0,6	-0,2	-12,0
2020 II	10,1	-0,9	26,9	-21,9	-1,9	8,9	35,3	-28,0	7,5	-4,5	4,1	5,9	-1,0	13,7	28,7	-29,3	28,7	-23,5	43,6	-35,1
2020 III	10,8	-1,6	1,0	1,8	2,6	4,0	9,3	-7,6	5,9	-11,9	4,8	0,2	3,0	35,9	8,0	-13,0	8,0	-7,5	16,6	-14,3
2020 IV	7,2	-5,2	4,5	-1,9	3,4	7,7	14,2	-6,9	6,2	-14,2	4,4	-12,7	3,4	25,8	5,4	-15,7	5,4	-5,0	11,2	-8,9
2021 I	-1,0	81,6	1,9	2,5	0,0	3,9	13,8	-8,7	9,5	-12,9	1,8	-28,9	-4,9	-3,5	10,7	-24,3	10,7	-9,8	16,8	1,4
2021 II	-5,4	96,4	-12,4	22,4	9,6	1,2	-14,3	27,4	12,7	-13,5	1,4	-26,0	5,0	2,6	-10,5	6,4	-10,5	14,9	-24,6	59,6

Fonte: Eurostat

1.10 Decomposição dos custos de trabalho por unidade produzida: transacionáveis e não transacionáveis

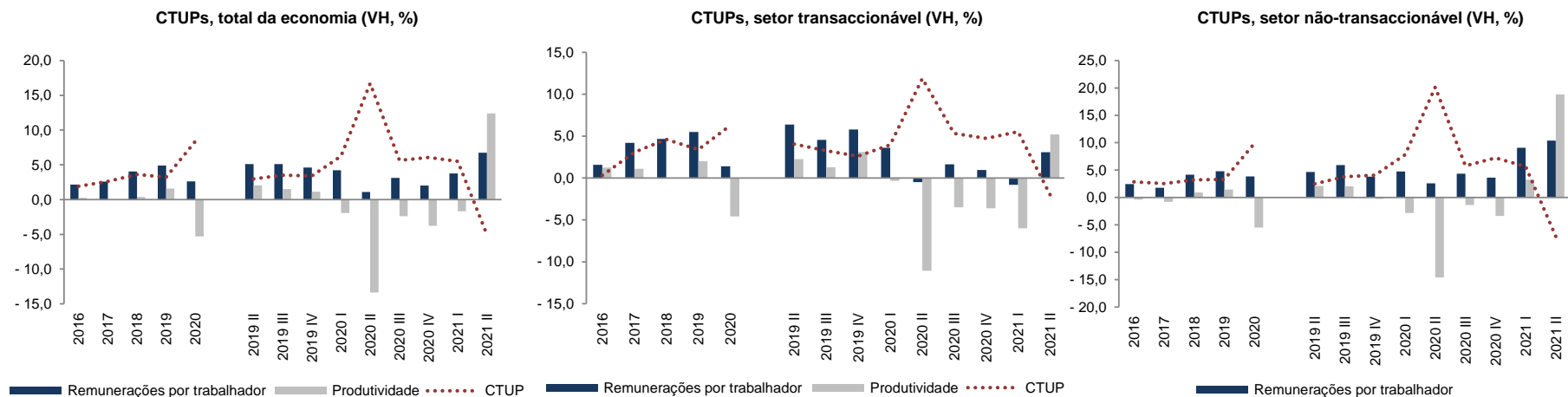

	Total da economia			Sector dos transacionáveis			Sector dos não transacionáveis		
	CTUP	Remunerações por trabalhador	Produtividade	CTUP	Remunerações por trabalhador	Produtividade	CTUP	Remunerações por trabalhador	Produtividade
2016	1,9	2,2	0,2	0,3	1,6	1,2	2,8	2,4	-0,4
2017	2,6	2,6	0,0	3,1	4,2	1,1	2,6	1,7	-0,8
2018	3,6	4,0	0,4	4,6	4,7	0,1	3,2	4,2	0,9
2019	3,2	4,9	1,6	3,4	5,5	2,0	3,3	4,8	1,5
2020	8,4	2,6	-5,3	6,3	1,4	-4,6	9,9	3,8	-5,5
2019 II	3,0	5,1	2,1	4,1	6,4	2,2	2,5	4,6	2,1
2019 III	3,5	5,1	1,5	3,2	4,6	1,3	3,8	5,9	2,0
2019 IV	3,4	4,6	1,1	2,6	5,8	3,1	4,1	3,8	-0,3
2020 I	6,3	4,2	-1,9	4,0	3,6	-0,3	7,8	4,8	-2,8
2020 II	16,7	1,1	-13,4	11,9	-0,5	-11,1	20,1	2,6	-14,6
2020 III	5,6	3,1	-2,4	5,3	1,6	-3,5	5,8	4,3	-1,4
2020 IV	6,1	2,0	-3,8	4,7	0,9	-3,6	7,2	3,6	-3,4
2021 I	5,5	3,8	-1,7	5,5	-0,8	-6,0	5,7	9,1	3,2
2021 II	-5,0	6,7	12,4	-2,0	3,1	5,2	-7,1	10,4	18,8

Fonte: Eurostat

2. Indicadores avançados da procura externa

2.1 Indicadores quantitativos - bens

Índ. de volume de negócios da indústria, mercado externo (VH, %)

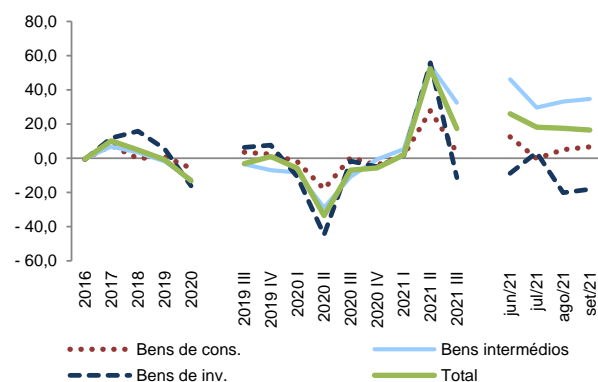

Produção automóvel para exportação (VH, %)

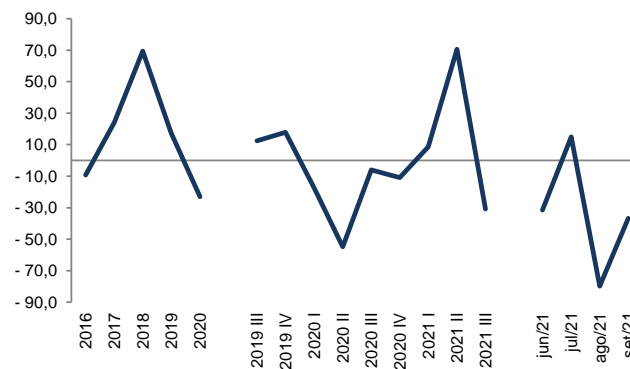

	Índice de volume de negócios da indústria para o mercado externo					Prod. auto. p/ export.	
	Total	Bens de cons.	Bens intermédios	Bens de inv.	Energia	N.º	VH
2016	-0,4	-0,5	-0,4	-0,7	0,7	136 372	-9,2
2017	10,2	7,6	6,9	11,9	31,5	169 189	24,1
2018	4,8	-0,2	3,4	15,8	-0,8	286 511	69,3
2019	-0,8	1,1	-1,9	5,6	-20,0	336 314	17,4
2020	-13,2	-5,9	-12,5	-16,1	-34,5	258 738	-23,1
2019 III	-3,2	3,4	-3,6	6,3	-38,9	71 527	12,5
2019 IV	0,9	2,4	-7,0	7,7	13,8	85 769	17,8
2020 I	-5,8	-2,0	-8,3	-10,8	12,8	75 731	-17,7
2020 II	-33,5	-18,0	-28,9	-44,7	-70,3	39 277	-54,9
2020 III	-7,0	0,4	-10,7	-1,7	-38,0	67 245	-6,0
2020 IV	-5,6	-3,9	-0,7	-5,0	-36,3	76 485	-10,8
2021 I	2,0	1,9	5,3	1,6	-10,9	82 205	8,5
2021 II	52,4	27,8	54,2	55,8	243,1	67 007	70,6
2021 III	17,4	3,5	32,4	-11,3	161,5	46 584	-30,7
jun/21	26,0	12,5	46,1	-8,8	246,7	15 420	-31,6
jul/21	18,1	-0,1	29,7	3,3	193,7	23 116	14,9
ago/21	17,5	5,0	33,1	-20,1	147,7	2 967	-79,9
set/21	16,5	6,6	34,7	-18,2	152,0	20 501	-36,7

Fonte: INE

2. Indicadores avançados da procura externa

2.2 Indicadores quantitativos - serviços

Dormidas de estrangeiros na hotelaria (%)

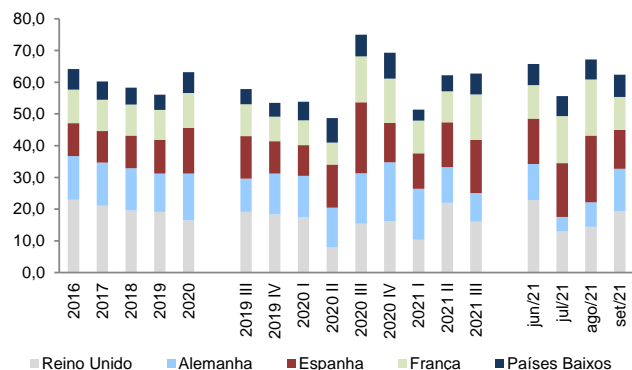

Dormidas de estrangeiros na hotelaria (VH, %)

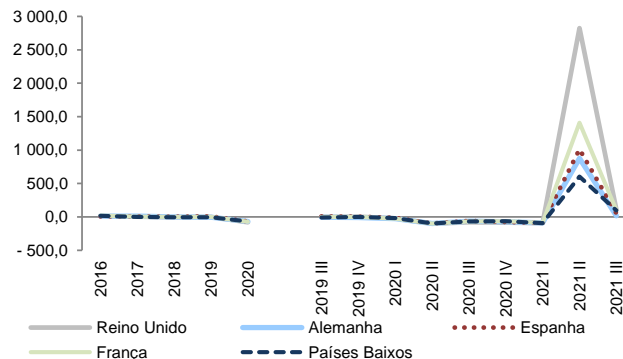

Dormidas de estrangeiros na hotelaria (VH, %)

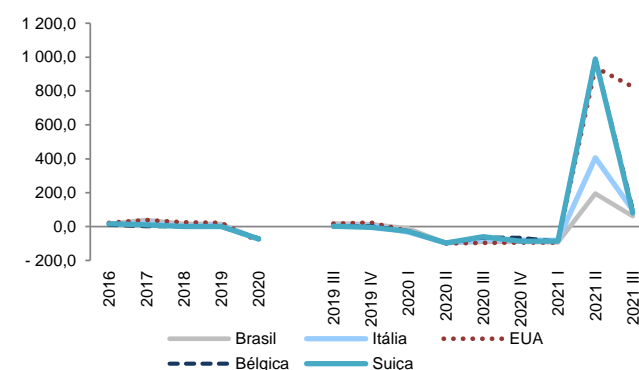

Dormidas de estrangeiros na hotelaria

	Total	Reino Unido		Alemanha		Espanha		França		Países Baixos		Brasil		Itália		EUA		Bélgica		Suíça	
		Nº	VH	Peso(%)	VH	Peso(%)	VH	Peso(%)	VH	Peso(%)	VH	Peso(%)	VH	Peso(%)	VH	Peso(%)	VH	Peso(%)	VH	Peso(%)	VH
2016	41 560 536	11,1	22,9	10,7	13,8	9,7	10,4	19,7	10,5	15,5	6,4	14,8	3,9	13,2	3,1	22,3	3,1	10,3	2,4	16,7	1,9
2017	46 416 850	2,5	21,0	10,5	13,7	6,6	9,9	4,3	9,8	0,9	5,8	39,2	4,9	19,3	3,4	38,0	3,9	2,6	2,2	10,2	1,9
2018	47 249 425	-5,4	19,6	-0,7	13,3	5,6	10,3	1,0	9,8	-6,2	5,4	14,4	5,5	2,4	3,4	24,8	4,7	2,5	2,2	-0,1	1,9
2019	49 051 832	1,4	19,1	-6,0	12,1	8,0	10,7	-0,4	9,4	-6,4	4,8	14,6	6,0	6,9	3,5	21,4	5,5	-1,2	2,1	-0,4	1,8
2020	12 199 690	-78,6	16,4	-69,5	14,8	-66,5	14,4	-70,9	10,9	-66,0	6,6	-76,6	5,7	-74,7	3,5	-87,8	2,7	-70,2	2,5	-72,4	2,0
2019 III	17 321 204	0,1	19,1	-5,7	10,5	8,4	13,4	1,7	10,0	-8,0	4,8	18,2	5,1	2,5	3,8	17,5	5,3	0,1	2,5	2,1	1,8
2019 IV	9 836 083	3,9	18,4	-6,7	12,9	5,5	10,1	-0,4	7,8	-1,5	4,3	13,2	7,0	6,2	3,4	23,1	6,2	2,3	1,6	-4,5	1,8
2020 I	6 027 480	-20,4	17,5	-27,3	13,0	-14,7	9,7	-25,9	7,8	-17,0	5,9	-11,2	8,4	-32,6	3,3	-26,3	4,3	-25,6	1,5	-28,0	1,3
2020 II	231 767	-99,4	8,0	-98,4	12,4	-97,5	13,6	-98,9	6,9	-97,4	7,8	-97,0	10,5	-96,1	7,2	-99,3	2,4	-97,3	3,7	-97,1	3,5
2020 III	4 056 415	-81,1	15,4	-64,8	15,9	-60,8	22,4	-66,2	14,5	-66,5	6,8	-89,3	2,4	-77,4	3,6	-96,0	0,9	-64,5	3,8	-59,1	3,2
2020 IV	1 884 028	-83,1	16,2	-72,4	18,5	-76,5	12,5	-65,6	13,9	-63,9	8,2	-90,3	3,6	-79,6	3,6	-95,4	1,5	-66,1	2,9	-86,3	1,3
2021 I	595 127	-94,2	10,3	-87,7	16,1	-88,6	11,2	-87,0	10,3	-94,1	3,5	-92,3	6,6	-81,1	6,4	-95,1	2,1	-89,1	1,7	-86,2	1,9
2021 II	2 482 278	2 824,3	21,9	877,2	11,3	1 011,7	14,1	1 409,0	9,7	603,6	5,1	194,6	2,9	405,9	3,4	939,2	2,3	990,9	3,8	988,4	3,5
2021 III	8 241 402	110,3	16,0	16,3	9,1	52,6	16,8	100,7	14,3	95,9	6,6	61,4	1,9	96,9	3,5	824,2	4,2	98,6	3,7	79,3	2,8
jun/21	1 403 523	2 531,1	22,9	560,2	11,3	981,6	14,3	1 107,0	10,6	552,4	6,7	156,3	2,3	586,7	2,9	902,6	2,4	633,2	3,9	495,4	2,8
jul/21	1 873 978	274,0	13,1	-40,4	4,5	55,6	17,0	128,7	14,8	64,6	6,3	57,6	2,1	111,0	3,4	808,6	4,6	84,4	5,0	92,5	4,3
ago/21	3 303 616	119,0	14,4	16,0	7,8	45,3	21,0	87,4	17,7	152,3	6,3	32,9	1,5	80,0	4,2	658,6	3,3	151,8	2,9	83,3	2,4
set/21	3 063 808	73,5	19,4	44,9	13,3	65,2	12,2	105,7	10,4	76,3	7,1	96,1	2,1	119,0	2,9	1 016,4	4,9	78,1	3,8	63,5	2,5

Fonte: INE

2.3 Indicadores qualitativos

Inquérito à indústria transformadora - procura externa atual

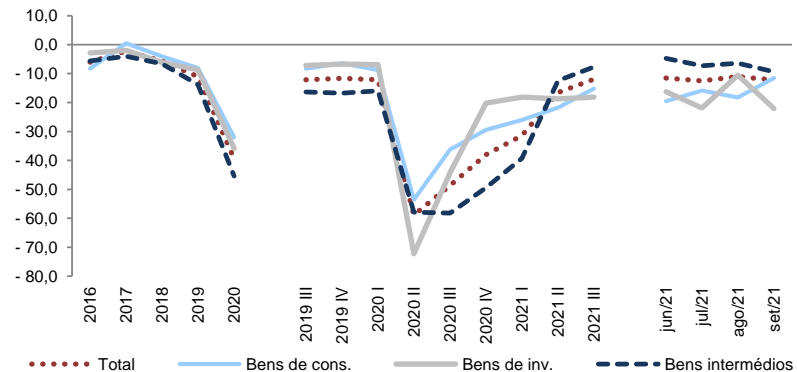

	Inquérito à indústria transformadora - procura externa atual						Carteira de encomendas da ind. transf. dos países clientes
	Total	Bens de cons.	Bens de inv.	Fab. veíc. auto.	Bens intermédios	Outros bens equip.	MM3
2016	-6,1	-8,3	-2,9	-10,7	-5,6	-1,3	-8,2
2017	-2,2	0,5	-2,0	-0,7	-4,0	-2,2	1,6
2018	-5,7	-4,0	-6,1	1,9	-6,6	-7,8	4,8
2019	-11,0	-8,1	-8,7	0,1	-13,8	-10,5	-8,3
2020	-39,4	-32,0	-35,9	-40,1	-45,4	-35,0	-29,7
2019 III	-12,2	-8,3	-7,2	0,0	-16,3	-8,7	-11,2
2019 IV	-11,7	-6,4	-6,7	0,1	-16,7	-8,1	-13,4
2020 I	-12,1	-8,7	-6,9	-1,5	-16,0	-8,1	-13,5
2020 II	-58,9	-53,6	-72,3	-91,8	-57,9	-68,2	-34,8
2020 III	-48,6	-36,3	-44,2	-60,9	-58,2	-40,8	-42,0
2020 IV	-38,0	-29,5	-20,2	-6,3	-49,4	-23,1	-28,7
2021 I	-31,4	-26,0	-18,2	-6,2	-39,3	-20,6	-19,8
2021 II	-16,6	-21,8	-18,7	-0,5	-12,4	-22,5	-3,4
2021 III	-11,9	-15,2	-18,2	-0,4	-7,7	-21,8	6,4
jun/21	-11,6	-19,5	-16,2	2,5	-4,8	-20,1	3,1
jul/21	-12,5	-15,9	-21,9	-2,0	-7,3	-25,9	5,7
ago/21	-11,0	-18,2	-10,5	2,5	-6,4	-13,2	6,5
set/21	-12,2	-11,6	-22,1	-1,9	-9,4	-26,3	7,1

Fonte: INE

3. Comércio internacional de bens e serviços

3.0.1 Decomposição das importações e exportações de bens: intra e extracomunitárias

Estrutura geográfica das exportação de bens (%)

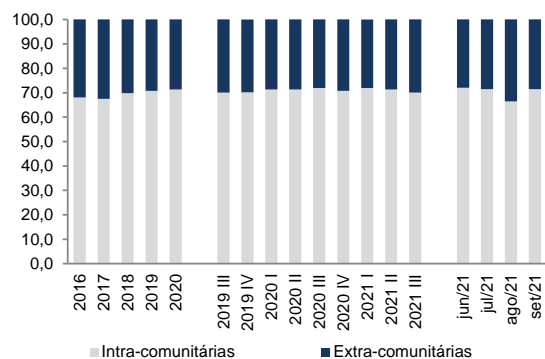

Exportações de bens por destino (VH, %)

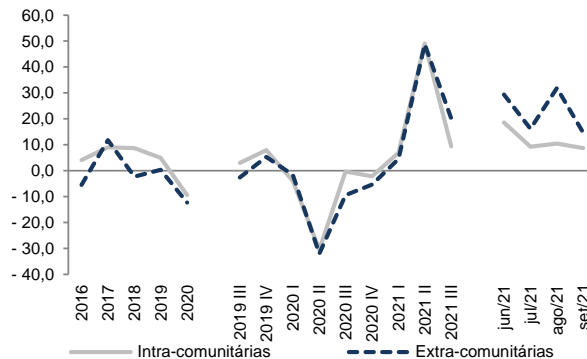

Balança de bens (M€)

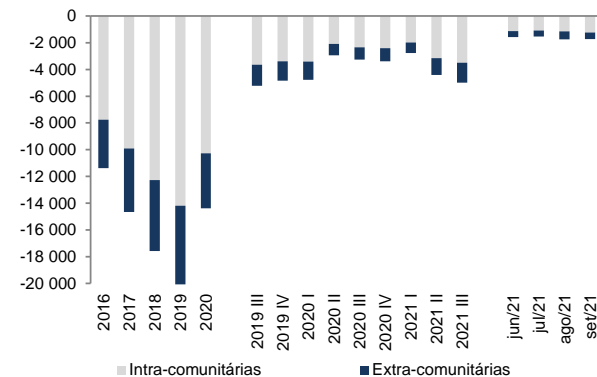

	Importações de bens					Exportações de bens					Saldo		
	Total	Intra-comunitárias		Extra-comunitárias		Total	Intra-comunitárias		Extra-comunitárias		Total	Intra-comunitárias	Extra-comunitárias
	Valor (M€)	Peso (%)	VH (%)	Peso (%)	VH (%)	Valor (M€)	Peso (%)	VH (%)	Peso (%)	VH (%)	Valor (M€)	Valor (M€)	Valor (M€)
2016	61 424	74,9	3,9	25,1	-4,0	50 039	68,0	4,1	32,0	-5,5	-11 385	-7 748	-3 638
2017	69 689	73,7	11,6	26,3	19,1	55 018	67,5	9,1	32,5	11,8	-14 671	-9 904	-4 767
2018	75 439	73,4	7,9	26,6	9,2	57 850	69,8	8,7	30,2	-2,3	-17 589	-12 278	-5 312
2019	79 977	73,8	6,5	26,2	4,7	59 903	70,7	4,9	29,3	0,4	-20 074	-14 198	-5 876
2020	68 146	74,7	-13,7	25,3	-17,8	53 757	71,4	-9,4	28,6	-12,2	-14 388	-10 270	-4 118
2019 III	19 435	72,9	8,5	27,1	-0,4	14 217	70,0	3,0	30,0	-2,7	-5 218	-3 653	-1 565
2019 IV	20 216	74,9	2,7	25,1	3,2	15 380	70,1	8,0	29,9	5,3	-4 836	-3 391	-1 445
2020 I	19 268	71,7	-4,9	28,3	4,7	14 486	71,4	-4,0	28,6	-1,6	-4 782	-3 414	-1 367
2020 II	13 529	74,5	-33,5	25,5	-36,6	10 586	71,3	-30,4	28,7	-32,0	-2 943	-2 099	-844
2020 III	17 052	75,2	-9,6	24,8	-19,6	13 786	72,0	-0,3	28,0	-9,4	-3 266	-2 351	-915
2020 IV	18 297	77,4	-6,4	22,6	-18,8	14 899	70,8	-2,2	29,2	-5,4	-3 398	-2 406	-992
2021 I	18 163	75,1	-1,3	24,9	-17,0	15 397	71,9	7,0	28,1	4,5	-2 766	-1 988	-778
2021 II	20 193	74,7	49,6	25,3	48,2	15 773	71,4	49,1	28,6	48,8	-4 420	-3 155	-1 265
2021 III	20 492	71,6	14,4	28,4	37,7	15 497	70,0	9,4	30,0	20,2	-4 995	-3 499	-1 496
jun/21	6 717	75,2	25,9	24,8	45,6	5 149	72,0	18,6	28,0	29,4	-1 568	-1 130	-439
jul/21	7 128	73,4	16,8	26,6	36,9	5 594	71,5	9,3	28,5	16,2	-1 534	-1 096	-438
ago/21	6 117	70,3	15,1	29,7	41,7	4 374	66,4	10,5	33,6	31,9	-1 743	-1 157	-585
set/21	7 247	70,9	11,5	29,1	35,1	5 529	71,5	8,7	28,5	14,6	-1 719	-1 229	-490

Fonte: BdP

3. Comércio internacional de bens e serviços

3.0.2 Decomposição das importações e exportações de serviços: intra e extracomunitárias

Estrutura geográfica da exportação de serviços (%)

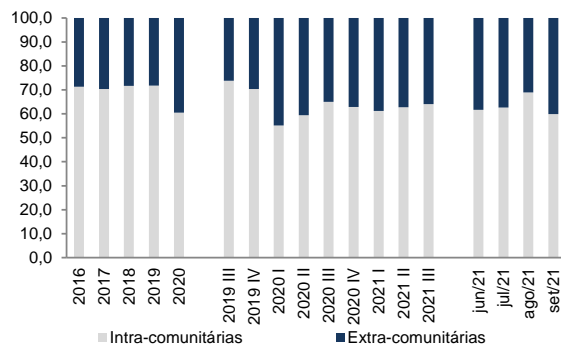

Exportações de serviços por destino (VH, %)

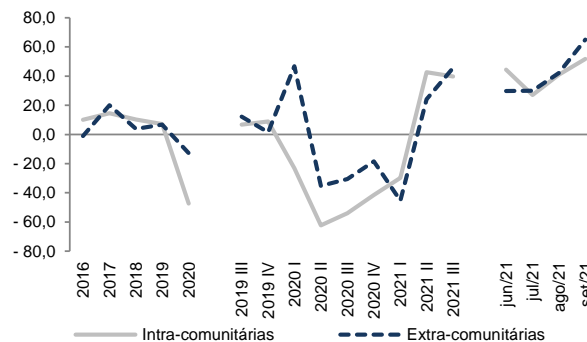

Balança de serviços (M€)

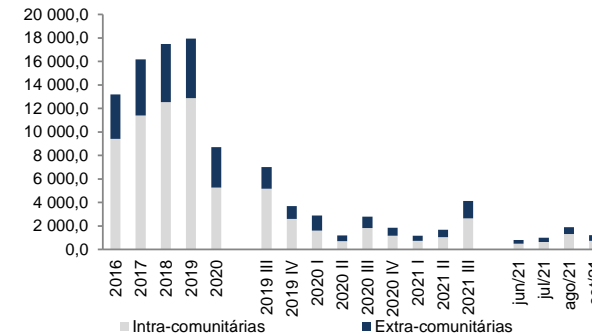

	Importações de serviços					Exportações de serviços					Saldo		
	Total	Intra-comunitárias		Extra-comunitárias		Total	Intra-comunitárias		Extra-comunitárias		Total	Intra-comunitárias	Extra-comunitárias
	Valor (M€)	Peso (%)	VH (%)	Peso (%)	VH (%)	Valor (M€)	Peso (%)	VH (%)	Peso (%)	VH (%)	Valor (M€)	Valor (M€)	Valor (M€)
2016	13 375,5	66,3	7,6	33,7	2,3	26 562,3	71,4	10,0	28,6	-1,0	13 186,8	9 411,2	3 775,7
2017	14 646,4	64,7	7,0	35,3	14,5	30 825,7	70,4	14,5	29,6	20,0	16 179,3	11 388,9	4 790,4
2018	15 919,0	67,1	12,7	32,9	1,4	33 409,8	71,7	10,3	28,3	3,7	17 490,8	12 535,1	4 955,8
2019	17 780,9	68,1	13,3	31,9	8,4	35 730,4	71,7	7,0	28,3	6,7	17 949,5	12 875,3	5 074,2
2020	13 589,4	57,7	-35,3	42,3	1,4	22 292,9	60,5	-47,4	39,5	-12,9	8 703,5	5 267,5	3 436,1
2019 III	4 864,9	68,6	16,3	31,4	8,0	11 862,0	73,8	6,8	26,2	12,3	6 997,1	5 161,3	1 835,8
2019 IV	4 555,3	68,1	11,3	31,9	9,2	8 246,5	70,3	8,9	29,7	1,4	3 691,2	2 595,0	1 096,2
2020 I	3 880,1	54,6	-19,1	45,4	39,0	6 775,4	55,1	-23,2	44,9	46,8	2 895,3	1 595,6	1 299,7
2020 II	2 759,6	56,5	-48,8	43,5	-16,0	3 944,3	59,4	-62,3	40,6	-35,2	1 184,7	704,2	480,6
2020 III	3 405,4	59,2	-39,6	40,8	-9,1	6 184,7	65,1	-54,0	34,9	-30,5	2 779,3	1 808,0	971,3
2020 IV	3 544,3	60,4	-31,1	39,6	-3,2	5 388,5	62,9	-41,5	37,1	-18,4	1 844,2	1 160,3	683,9
2021 I	3 111,6	56,9	-16,5	43,1	-23,8	4 281,8	61,2	-29,8	38,8	-45,3	1 170,2	715,9	454,3
2021 II	3 661,7	57,6	35,3	42,4	29,3	5 332,8	62,7	42,7	37,3	24,2	1 671,1	1 048,6	622,5
2021 III	4 662,3	55,4	28,1	44,6	49,8	8 772,9	64,1	39,8	35,9	45,7	4 110,6	2 635,3	1 475,3
jun/21	1 255,0	57,9	42,1	42,1	32,4	2 046,4	61,7	44,3	38,3	29,9	791,3	488,2	303,1
jul/21	1 495,6	57,6	26,0	42,4	30,0	2 495,0	62,6	27,1	37,4	30,0	999,4	625,8	373,6
ago/21	1 431,9	57,0	33,7	43,0	41,0	3 324,2	68,9	40,8	31,1	42,1	1 892,3	1 304,4	587,9
set/21	1 734,8	52,1	25,2	47,9	78,7	2 953,7	59,9	51,8	40,1	65,0	1 218,9	730,6	488,3

Fonte: BdP

3.0.3 Intensidade tecnológica das exportações portuguesas de bens

Exportação de bens tecnológicos - estrutura (%)

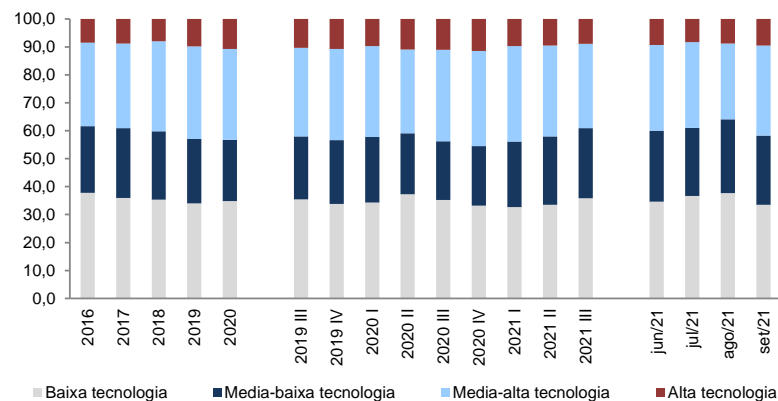

Exportação de bens tecnológicos (VH, %)

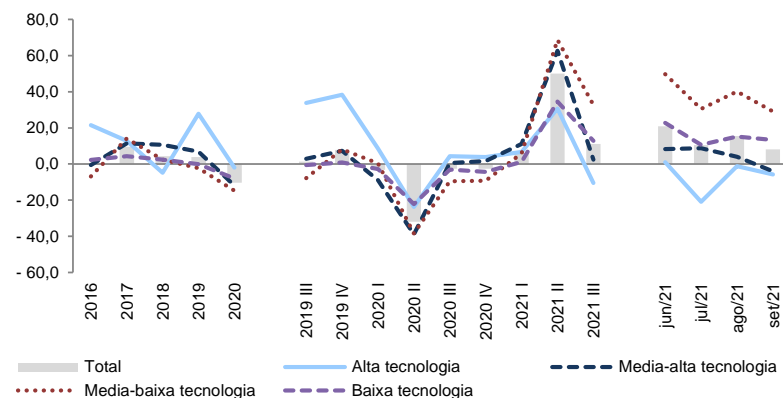

	Total		Alta tecnologia			Media-alta tecnologia			Media-baixa tecnologia			Baixa tecnologia		
	Valor (M€)	VH (%)	Valor (M€)	VH (%)	Peso (%)	Valor (M€)	VH (%)	Peso (%)	Valor (M€)	VH (%)	Peso (%)	Valor (M€)	VH (%)	Peso (%)
2016	47 180	0,4	4 012	21,6	8,5	14 063	-0,6	29,8	11 299	-6,9	23,9	17 806	2,3	37,7
2017	51 676	9,5	4 530	12,9	8,8	15 675	11,5	30,3	12 889	14,1	24,9	18 582	4,4	36,0
2018	53 877	4,3	4 309	-4,9	8,0	17 337	10,6	32,2	13 196	2,4	24,5	19 035	2,4	35,3
2019	55 947	3,8	5 510	27,9	9,8	18 528	6,9	33,1	12 889	-2,3	23,0	19 021	-0,1	34,0
2020	50 197	-10,3	5 397	-2,0	10,8	16 324	-11,9	32,5	10 983	-14,8	21,9	17 492	-8,0	34,8
2019 III	13 257	1,4	1 365	33,8	10,3	4 203	2,8	31,7	2 994	-7,8	22,6	4 695	-0,5	35,4
2019 IV	14 316	7,8	1 532	38,3	10,7	4 673	7,2	32,6	3 265	8,1	22,8	4 846	0,9	33,8
2020 I	13 588	-3,2	1 316	8,6	9,7	4 426	-8,9	32,6	3 183	0,4	23,4	4 664	-2,7	34,3
2020 II	9 773	-31,8	1 069	-23,7	10,9	2 927	-38,9	30,0	2 129	-38,4	21,8	3 648	-22,2	37,3
2020 III	12 904	-2,7	1 423	4,3	11,0	4 224	0,5	32,7	2 709	-9,5	21,0	4 549	-3,1	35,3
2020 IV	13 931	-2,7	1 589	3,8	11,4	4 748	1,6	34,1	2 962	-9,3	21,3	4 632	-4,4	33,2
2021 I	14 414	6,1	1 405	6,7	9,7	4 917	11,1	34,1	3 373	6,0	23,4	4 719	1,2	32,7
2021 II	14 656	50,0	1 396	30,6	9,5	4 761	62,6	32,5	3 592	68,7	24,5	4 907	34,5	33,5
2021 III	14 327	11,0	1 274	-10,5	8,9	4 326	2,4	30,2	3 595	32,7	25,1	5 132	12,8	35,8
jun/21	4 787	20,9	445	1,0	9,3	1 469	8,3	30,7	1 216	49,7	25,4	1 657	22,7	34,6
jul/21	5 239	10,5	435	-20,9	8,3	1 606	8,7	30,7	1 278	30,6	24,4	1 920	10,6	36,6
ago/21	4 022	15,6	355	-1,1	8,8	1 090	4,0	27,1	1 063	40,1	26,4	1 514	15,2	37,6
set/21	5 065	8,2	484	-5,8	9,5	1 629	-4,1	32,2	1 254	29,1	24,7	1 699	13,3	33,5

Fonte: INE

3.0.4 Intensidade tecnológica das importações portuguesas de bens

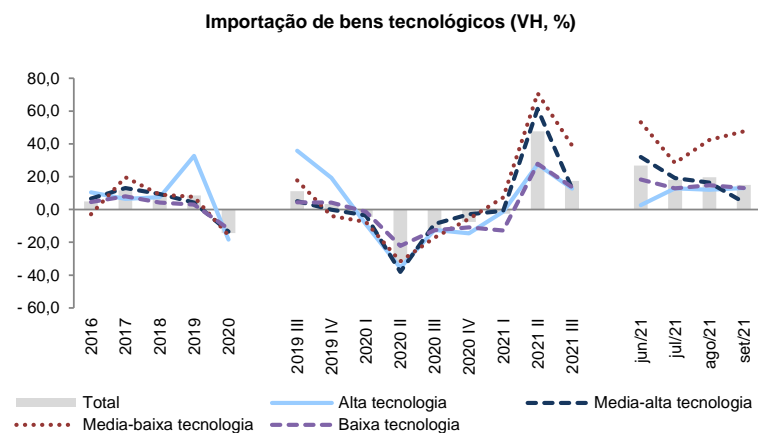
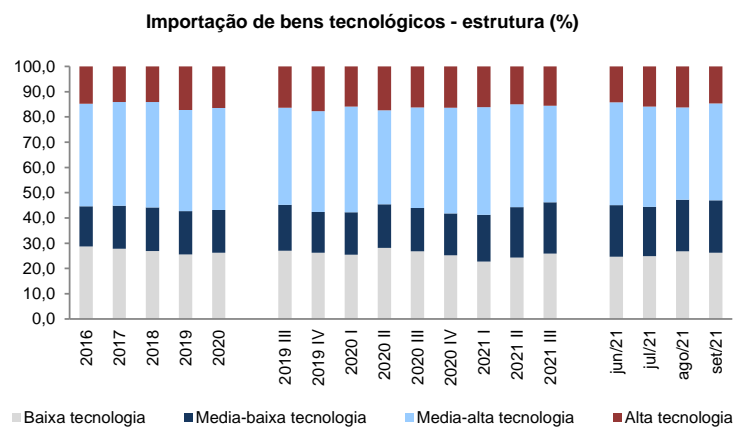

	Total		Alta tecnologia			Media-alta tecnologia			Media-baixa tecnologia			Baixa tecnologia		
	Valor (M€)	VH (%)	Valor (M€)	VH (%)	Peso (%)	Valor (M€)	VH (%)	Peso (%)	Valor (M€)	VH (%)	Peso (%)	Valor (M€)	VH (%)	Peso (%)
2016	51 139	5,0	7 582	10,5	14,8	20 714	6,7	40,5	8 158	-2,9	16,0	14 685	4,5	28,7
2017	57 123	11,7	8 069	6,4	14,1	23 440	13,2	41,0	9 759	19,6	17,1	15 855	8,0	27,8
2018	61 509	7,7	8 679	7,6	14,1	25 658	9,5	41,7	10 642	9,1	17,3	16 530	4,3	26,9
2019	66 766	8,5	11 512	32,6	17,2	26 758	4,3	40,1	11 465	7,7	17,2	17 030	3,0	25,5
2020	57 223	-14,3	9 395	-18,4	16,4	23 141	-13,5	40,4	9 666	-15,7	16,9	15 022	-11,8	26,3
2019 III	16 287	11,2	2 659	35,8	16,3	6 267	5,1	38,5	2 965	17,8	18,2	4 397	4,4	27,0
2019 IV	16 985	3,3	3 016	19,3	17,8	6 771	-0,1	39,9	2 748	-3,9	16,2	4 450	4,2	26,2
2020 I	15 679	-4,6	2 491	-9,1	15,9	6 568	-3,6	41,9	2 638	-7,6	16,8	3 983	-1,3	25,4
2020 II	11 491	-32,6	1 999	-35,5	17,4	4 281	-38,0	37,3	1 981	-31,6	17,2	3 230	-22,2	28,1
2020 III	14 346	-11,9	2 328	-12,4	16,2	5 719	-8,7	39,9	2 455	-17,2	17,1	3 844	-12,6	26,8
2020 IV	15 706	-7,5	2 577	-14,5	16,4	6 572	-2,9	41,8	2 592	-5,7	16,5	3 965	-10,9	25,2
2021 I	15 277	-2,6	2 456	-1,4	16,1	6 520	-0,7	42,7	2 830	7,3	18,5	3 470	-12,9	22,7
2021 II	16 973	47,7	2 548	27,5	15,0	6 909	61,4	40,7	3 384	70,8	19,9	4 132	27,9	24,3
2021 III	16 854	17,5	2 624	12,7	15,6	6 452	12,8	38,3	3 414	39,0	20,3	4 364	13,5	25,9
jun/21	5 696	26,8	807	2,6	14,2	2 321	32,1	40,8	1 164	53,2	20,4	1 404	18,3	24,6
jul/21	5 934	18,2	943	12,9	15,9	2 354	19,2	39,7	1 163	28,4	19,6	1 474	12,8	24,8
ago/21	4 964	19,7	806	12,1	16,2	1 814	16,5	36,5	1 015	42,3	20,4	1 329	14,9	26,8
set/21	5 956	15,0	875	13,1	14,7	2 284	4,5	38,4	1 236	47,6	20,8	1 560	13,0	26,2

Fonte: INE

3. Comércio internacional de bens e serviços

3.1.1 Exportações de bens: principais mercados

Exportações de bens: principais mercados (%)

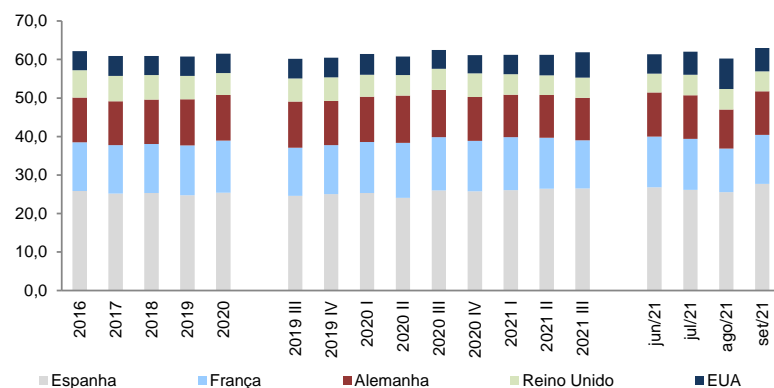

Exportações de bens: principais mercados (VH, %)

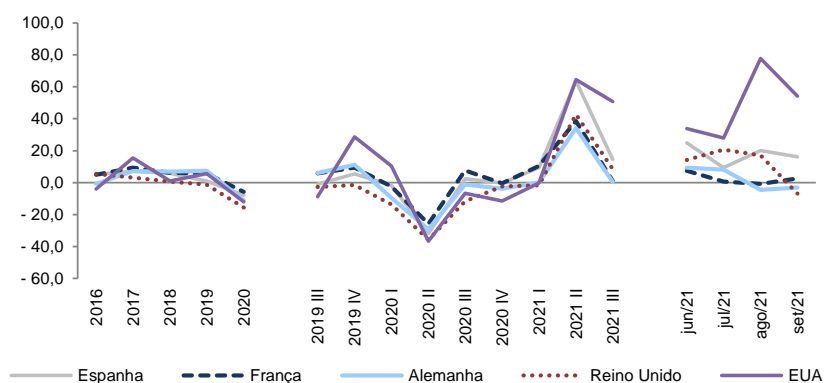

	Espanha			França			Alemanha			Reino Unido			EUA		
	Valor (M€)	Peso (%)	VH, %	Valor (M€)	Peso (%)	VH, %	Valor (M€)	Peso (%)	VH, %	Valor (M€)	Peso (%)	VH, %	Valor (M€)	Peso (%)	VH, %
2016	12 930	25,8	5,0	6 323	12,6	4,8	5 838	11,7	-0,8	3 538	7,1	5,4	2 465	4,9	-4,0
2017	13 854	25,2	7,2	6 912	12,6	9,3	6 259	11,4	7,2	3 649	6,6	3,1	2 845	5,2	15,4
2018	14 666	25,4	5,9	7 334	12,7	6,1	6 688	11,6	6,8	3 675	6,4	0,7	2 873	5,0	1,0
2019	14 811	24,7	1,0	7 746	12,9	5,6	7 182	12,0	7,4	3 629	6,1	-1,3	3 036	5,1	5,7
2020	13 636	25,4	-7,9	7 300	13,6	-5,8	6 379	11,9	-11,2	3 062	5,7	-15,6	2 670	5,0	-12,0
2019 III	3 494	24,6	-1,0	1 781	12,5	5,8	1 707	12,0	6,0	850	6,0	-2,8	724	5,1	-8,8
2019 IV	3 850	25,0	5,5	1 960	12,7	9,4	1 755	11,4	11,2	944	6,1	-1,4	795	5,2	28,7
2020 I	3 669	25,3	-1,8	1 920	13,3	-2,5	1 700	11,7	-9,5	826	5,7	-13,6	778	5,4	10,4
2020 II	2 546	24,1	-31,8	1 511	14,3	-25,8	1 302	12,3	-29,3	563	5,3	-35,8	514	4,9	-36,7
2020 III	3 579	26,0	2,4	1 917	13,9	7,6	1 688	12,2	-1,1	751	5,4	-11,7	675	4,9	-6,7
2020 IV	3 842	25,8	-0,2	1 953	13,1	-0,4	1 688	11,3	-3,8	922	6,2	-2,4	703	4,7	-11,6
2021 I	4 013	26,1	9,4	2 120	13,8	10,4	1 702	11,1	0,1	813	5,3	-1,6	776	5,0	-0,3
2021 II	4 167	26,4	63,7	2 094	13,3	38,6	1 746	11,1	34,1	804	5,1	42,7	845	5,4	64,5
2021 III	4 102	26,5	14,6	1 936	12,5	1,0	1 695	11,0	0,4	815	5,3	8,5	1 018	6,6	50,8
jun/21	1 381	26,8	24,8	678	13,2	7,4	588	11,4	9,4	253	4,9	14,2	257	5,0	33,9
jul/21	1 462	26,2	9,3	738	13,2	0,7	632	11,3	8,2	297	5,3	20,7	335	6,0	28,0
ago/21	1 117	25,6	20,1	493	11,3	-0,8	442	10,1	-4,6	234	5,4	17,1	346	7,9	77,8
set/21	1 524	27,7	16,2	704	12,8	2,5	621	11,3	-3,0	284	5,2	-6,9	337	6,1	54,2

Fonte: INE

3. Comércio internacional de bens e serviços

3.1.2 Exportações de bens: principais produtos

Exportações de bens: principais produtos (%)

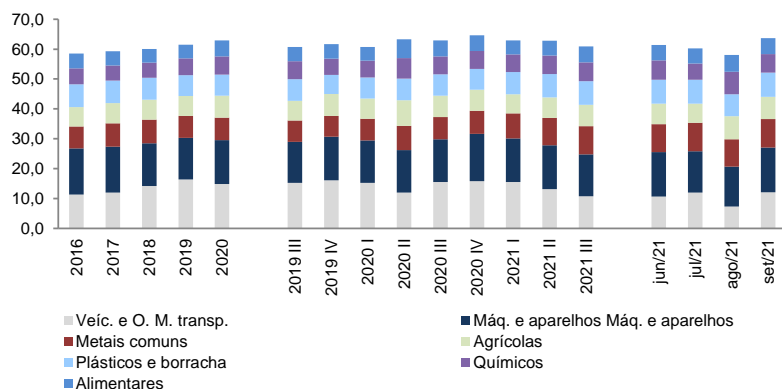

Exportações de bens: principais produtos (VH, %)

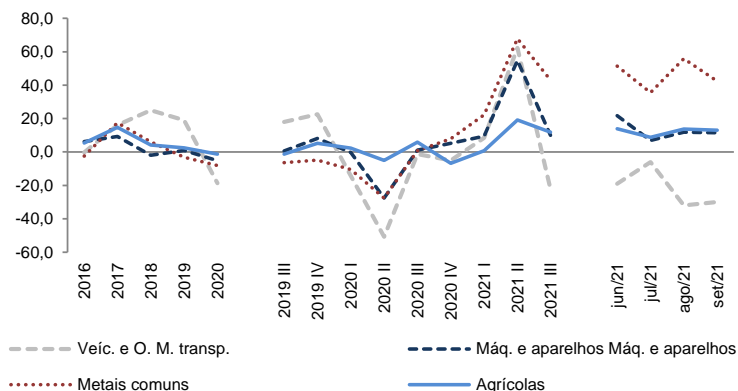

	Veíc. e O. M. transp.		Máq. e aparelhos		Metais comuns		Agrícolas		Plásticos e borracha		Químicos		Alimentares	
	Peso (%)	VH, %	Peso (%)	VH, %	Peso (%)	VH, %	Peso (%)	VH, %	Peso (%)	VH, %	Peso (%)	VH, %	Peso (%)	VH, %
2016	11,4	-0,3	15,4	6,1	7,4	-2,4	6,5	5,3	7,6	3,7	5,4	2,7	5,0	1,8
2017	12,0	16,1	15,3	9,2	7,9	17,5	6,7	14,7	7,6	9,4	5,0	2,6	4,8	5,8
2018	14,2	24,9	14,3	-2,0	7,9	6,0	6,7	4,2	7,3	1,9	5,0	5,3	4,6	1,9
2019	16,4	19,0	13,9	0,9	7,4	-3,2	6,6	2,5	7,0	-1,7	5,7	17,0	4,6	1,8
2020	14,8	-18,7	14,7	-5,3	7,6	-8,0	7,3	-1,2	7,1	-8,4	6,1	-3,6	5,3	5,1
2019 III	15,2	18,1	13,8	0,6	7,2	-6,4	6,5	-1,3	7,2	-0,6	6,0	12,0	4,9	5,3
2019 IV	16,1	22,5	14,6	8,2	7,0	-4,8	7,3	5,3	6,4	-4,5	5,5	3,6	4,8	1,2
2020 I	15,2	-14,2	14,2	-0,3	7,2	-10,5	6,8	2,3	7,0	-3,9	5,7	-0,6	4,6	4,9
2020 II	12,0	-50,7	14,2	-27,6	8,1	-27,6	8,5	-5,0	7,2	-30,2	6,9	-14,6	6,3	0,4
2020 III	15,5	-1,3	14,3	1,1	7,4	0,8	7,1	5,8	7,2	-3,9	6,0	-3,3	5,4	7,9
2020 IV	15,8	-5,1	15,8	5,2	7,8	7,9	7,0	-6,8	7,0	6,5	5,9	4,3	5,3	6,9
2021 I	15,5	8,4	14,6	9,5	8,3	22,3	6,4	0,8	7,4	11,7	5,9	10,6	4,7	8,4
2021 II	13,1	62,2	14,8	54,8	9,1	67,8	6,8	19,1	7,8	61,0	6,2	33,4	4,9	16,9
2021 III	10,7	-22,3	14,1	9,9	9,5	43,1	7,1	11,9	7,9	22,8	6,3	17,9	5,3	10,9
jun/21	10,7	-19,0	14,9	21,7	9,3	51,4	6,9	13,9	8,0	33,6	6,5	26,6	5,1	12,7
jul/21	12,0	-6,0	13,7	6,8	9,6	35,5	6,3	8,8	8,0	23,9	5,4	-11,3	5,1	5,1
ago/21	7,3	-31,9	13,3	11,9	9,2	55,9	7,7	13,7	7,4	24,1	7,5	43,0	5,6	15,0
set/21	12,1	-29,9	14,9	11,5	9,6	42,3	7,5	13,1	8,0	20,9	6,2	34,6	5,4	13,6

Fonte: INE

3. Comércio internacional de bens e serviços

3.1.3 Exportações de bens: contributo dos mercados

Exportações de bens: contributos dos mercados (p.p.)

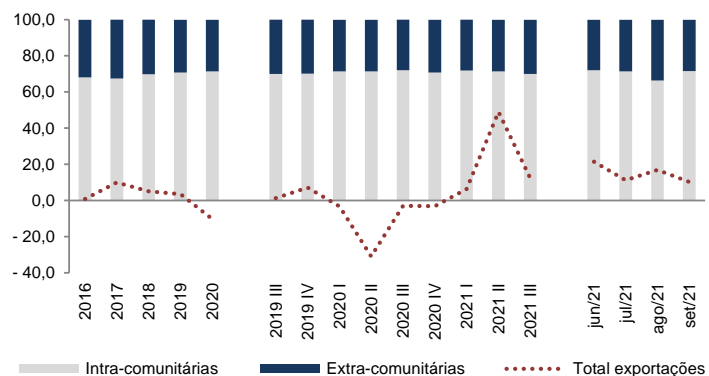

	Intra-comunitárias		Extra-comunitárias		Total exportações
	VH, %	Contr. p/ total exp. (p.p.)	VH, %	Contr. p/ total exp. (p.p.)	VH, %
2016	4,1	68,0	-5,5	32,0	0,8
2017	9,1	67,5	11,8	32,5	10,0
2018	8,7	69,8	-2,3	30,2	5,1
2019	4,9	70,7	0,4	29,3	3,5
2020	-9,4	71,4	-12,2	28,6	-10,3
2019 III	3,0	70,0	-2,7	30,0	1,2
2019 IV	8,0	70,1	5,3	29,9	7,1
2020 I	-4,0	71,4	-1,6	28,6	-3,3
2020 II	-30,4	71,3	-32,0	28,7	-30,9
2020 III	-0,3	72,0	-9,4	28,0	-3,0
2020 IV	-2,2	70,8	-5,4	29,2	-3,1
2021 I	7,0	71,9	4,5	28,1	6,3
2021 II	49,1	71,4	48,8	28,6	49,0
2021 III	9,4	70,0	20,2	30,0	12,4
jun/21	18,6	72,0	29,4	28,0	21,4
jul/21	9,3	71,5	16,2	28,5	11,2
ago/21	10,5	66,4	31,9	33,6	16,9
set/21	8,7	71,5	14,6	28,5	10,3

Fonte: INE

3. Comércio internacional de bens e serviços

3.2.1 Importações de bens: principais mercados

Importações de bens: principais mercados (%)

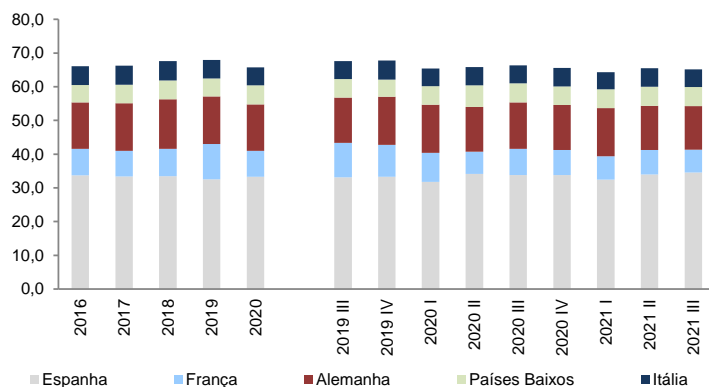

Importações de bens: principais mercados (VH, %)

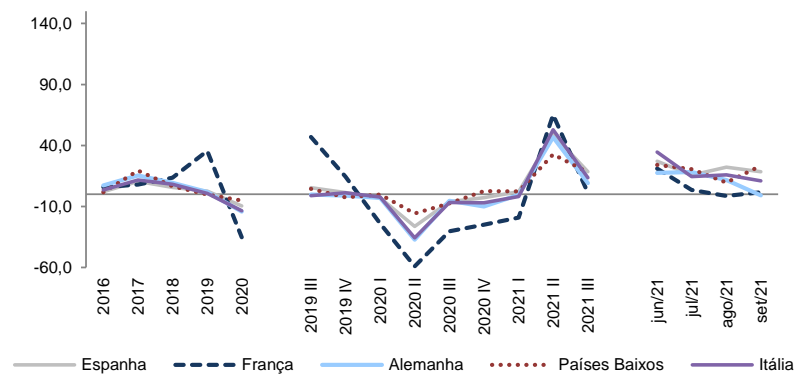

	Espanha			Alemanha			França			Países Baixos			Itália		
	Valor (M€)	Peso (%)	VH, %	Valor (M€)	Peso (%)	VH, %	Valor (M€)	Peso (%)	VH, %	Valor (M€)	Peso (%)	VH, %	Valor (M€)	Peso (%)	VH, %
2016	20 345	33,8	2,1	8 254	13,7	7,1	4 732	7,9	5,9	3 132	5,2	1,6	3 382	5,6	3,6
2017	22 500	33,4	10,6	9 524	14,1	15,4	5 107	7,6	7,9	3 740	5,5	19,4	3 773	5,6	11,6
2018	23 770	33,4	5,6	10 419	14,7	9,4	5 794	8,2	13,5	3 981	5,6	6,4	4 080	5,7	8,1
2019	24 406	32,5	2,7	10 604	14,1	1,8	7 851	10,5	35,5	3 975	5,3	-0,1	4 109	5,5	0,7
2020	22 089	33,3	-9,5	9 088	13,7	-14,3	5 086	7,7	-35,2	3 767	5,7	-5,2	3 551	5,4	-13,6
2019 III	6 004	33,1	5,4	2 427	13,4	-0,3	1 862	10,3	47,0	1 007	5,6	4,4	955	5,3	-1,1
2019 IV	6 429	33,3	1,4	2 747	14,2	-1,1	1 843	9,5	14,5	992	5,1	-2,7	1 086	5,6	1,1
2020 I	5 714	31,8	-3,0	2 570	14,3	-3,0	1 542	8,6	-24,0	975	5,4	-0,3	940	5,2	-2,3
2020 II	4 476	34,1	-26,4	1 745	13,3	-37,2	866	6,6	-59,1	841	6,4	-15,8	711	5,4	-35,7
2020 III	5 644	33,8	-6,0	2 299	13,8	-5,3	1 296	7,8	-30,4	932	5,6	-7,4	890	5,3	-6,8
2020 IV	6 255	33,8	-2,7	2 474	13,4	-9,9	1 382	7,5	-25,0	1 018	5,5	2,7	1 011	5,5	-7,0
2021 I	5 835	32,5	2,1	2 557	14,2	-0,5	1 245	6,9	-19,3	999	5,6	2,4	922	5,1	-1,9
2021 II	6 664	34,0	48,9	2 561	13,0	46,7	1 430	7,3	65,1	1 117	5,7	32,7	1 086	5,5	52,8
2021 III	6 688	34,5	18,5	2 506	12,9	9,0	1 311	6,8	1,2	1 100	5,7	18,0	1 009	5,2	13,5
jun/21	2 271	34,8	27,2	861	13,2	17,6	423	6,5	21,0	383	5,9	24,1	388	5,9	34,5
jul/21	2 361	34,4	15,7	931	13,6	18,1	430	6,3	3,6	372	5,4	20,6	371	5,4	14,5
ago/21	1 981	34,4	22,1	695	12,1	11,6	433	7,5	-1,5	328	5,7	9,5	264	4,6	15,8
set/21	2 346	34,8	18,5	880	13,1	-0,9	449	6,7	1,6	399	5,9	23,4	375	5,6	10,9

Fonte: INE

3. Comércio internacional de bens e serviços

3.2.2 Importações de bens: principais produtos

Importações de bens: principais produtos (%)

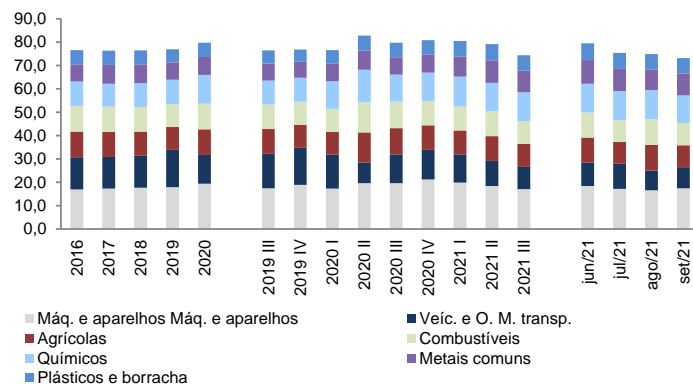

Importações de bens: principais produtos (VH, %)

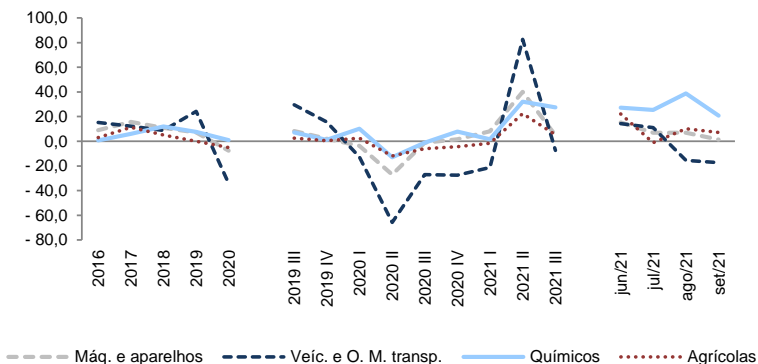

	Máq. e aparelhos		Veíc. e O. M. transp.		Químicos		Agrícolas		Combustíveis		Metais comuns		Plásticos e borracha	
	Peso (%)	VH, %	Peso (%)	VH, %	Peso (%)	VH, %	Peso (%)	VH, %	Peso (%)	VH, %	Peso (%)	VH, %	Peso (%)	VH, %
2016	17,0	9,1	13,7	15,2	10,5	0,7	11,0	3,1	10,2	-21,6	7,3	-4,3	6,1	2,2
2017	17,3	15,6	13,6	12,3	9,9	6,1	10,8	11,3	11,8	31,4	7,9	23,2	6,1	13,5
2018	17,7	10,8	13,6	8,7	10,2	11,9	10,4	5,1	12,0	10,3	8,1	9,7	6,0	6,5
2019	17,9	7,0	16,0	24,3	10,3	7,5	9,9	0,1	11,4	0,5	7,4	-2,8	5,7	0,1
2020	19,4	-7,6	12,3	-34,1	12,2	0,8	11,0	-5,1	8,6	-35,3	7,7	-11,1	6,1	-8,4
2019 III	17,4	8,4	14,8	29,6	10,3	7,1	10,5	2,5	11,7	-5,5	7,2	-3,9	5,7	0,5
2019 IV	18,9	2,0	15,8	15,7	10,2	1,2	9,9	0,3	10,5	-0,6	6,8	-8,3	5,3	-4,9
2020 I	17,3	-3,8	14,5	-12,7	11,8	10,2	9,8	2,6	11,9	1,5	7,5	-7,3	5,8	-7,5
2020 II	19,6	-27,0	8,8	-65,8	13,9	-13,0	12,9	-11,9	6,6	-63,4	8,2	-29,3	6,5	-25,1
2020 III	19,6	-1,2	12,3	-27,1	11,5	-1,3	11,3	-6,0	8,2	-38,1	7,5	-9,4	6,2	-3,8
2020 IV	21,2	1,6	12,7	-27,5	12,1	7,8	10,5	-4,5	7,1	-38,8	7,8	3,4	6,0	4,1
2021 I	19,8	8,1	12,1	-21,2	12,8	1,7	10,2	-1,7	9,3	-25,9	8,7	8,7	6,7	9,1
2021 II	18,4	40,1	10,8	82,6	12,3	32,2	10,6	22,4	10,0	124,7	9,6	76,4	7,0	59,9
2021 III	17,1	4,8	9,5	-7,5	12,2	27,5	9,9	5,2	13,4	96,7	9,3	49,3	6,7	29,6
jun/21	18,4	15,3	10,0	14,3	12,4	27,3	10,7	22,1	9,4	104,1	10,1	65,0	7,2	49,9
jul/21	17,2	7,0	10,8	11,0	12,5	25,5	9,3	-1,1	12,1	101,3	9,5	42,5	6,9	30,9
ago/21	16,6	6,8	8,4	-15,5	12,4	38,8	11,0	10,1	14,4	83,1	8,8	54,8	6,6	35,5
set/21	17,4	1,3	9,1	-17,4	11,8	20,9	9,5	7,2	13,9	106,1	9,5	52,4	6,5	23,6

Fonte: INE

3.3.1 Exportações de bens: índices de preços

Exportações de bens: índices de preços (VH, %)

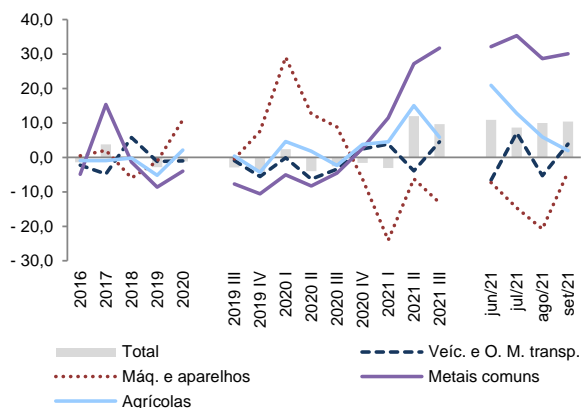

Exportações de bens: índices de preços (VH, %)

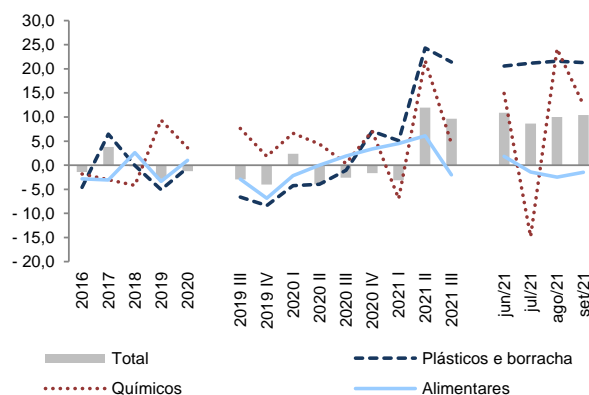

Exportações de bens: índices de preços (2016=100)

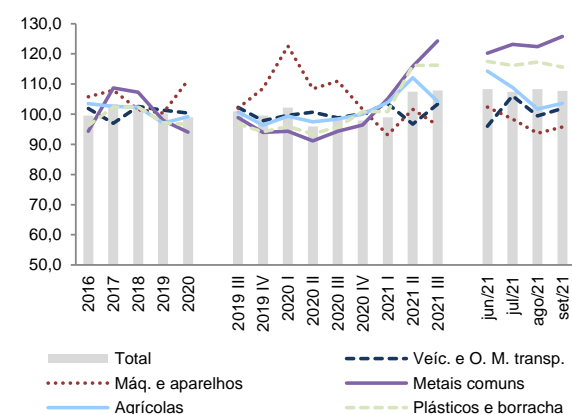

Calculados com base em dados em volume (Kg).

	Total		Veic. e O. M. transp.		Máq. e aparelhos		Metais comuns		Agrícolas		Plásticos e borracha		Químicos		Alimentares	
	Índice	VH, %	Índice	VH, %	Índice	VH, %	Índice	VH, %	Índice	VH, %	Índice	VH, %	Índice	VH, %	Índice	VH, %
2016	99,6	-1,4	101,9	-2,3	105,8	0,5	94,3	-4,9	103,5	-1,0	96,2	-4,6	98,8	-1,8	103,1	-2,8
2017	103,3	3,8	97,0	-4,8	108,0	2,1	108,7	15,3	102,6	-0,9	102,4	6,5	95,9	-3,0	99,9	-3,1
2018	103,1	-0,2	102,6	5,7	101,5	-6,0	107,2	-1,4	102,4	-0,2	102,3	-0,1	91,9	-4,2	102,5	2,6
2019	100,2	-2,8	101,4	-1,2	100,4	-1,2	98,0	-8,7	97,1	-5,2	97,2	-5,1	100,4	9,3	99,1	-3,3
2020	99,0	-1,2	100,3	-1,0	111,3	10,9	94,0	-4,0	99,1	2,1	96,6	-0,5	104,0	3,6	100,1	1,0
2019 III	101,0	-2,9	102,3	-1,0	102,0	-0,5	98,9	-7,7	100,8	0,4	96,8	-6,6	104,4	7,6	99,5	-2,9
2019 IV	99,6	-4,0	97,8	-5,6	108,5	7,6	94,0	-10,6	96,4	-4,3	94,2	-8,4	101,3	1,9	97,0	-6,8
2020 I	102,2	2,4	99,7	-0,1	122,6	29,1	94,3	-5,0	99,4	4,6	95,9	-4,3	105,8	6,6	99,4	-2,2
2020 II	96,0	-4,0	100,7	-6,3	108,4	12,6	91,1	-8,3	97,5	1,8	93,4	-4,0	97,0	4,4	98,4	0,0
2020 III	98,3	-2,6	98,8	-3,4	110,9	8,8	94,4	-4,6	98,4	-2,4	95,8	-1,0	104,8	0,3	101,4	1,9
2020 IV	97,9	-1,6	100,2	2,4	101,6	-6,3	96,4	2,6	100,0	3,8	100,8	7,1	108,5	7,1	100,3	3,4
2021 I	99,0	-3,1	103,5	3,8	93,1	-24,0	105,1	11,4	103,9	4,5	100,8	5,1	98,4	-7,0	103,9	4,5
2021 II	107,4	11,9	96,7	-3,9	101,6	-6,3	115,9	27,2	112,1	15,0	116,2	24,3	118,1	21,7	104,4	6,1
2021 III	107,9	9,7	103,3	4,6	96,3	-13,2	124,3	31,7	104,2	5,9	116,3	21,4	109,5	4,5	99,4	-2,0
jun/21	108,3	10,9	96,0	-6,6	102,3	-7,3	120,2	32,2	114,3	20,9	117,5	20,6	112,6	14,9	102,2	1,8
jul/21	107,4	8,6	106,1	7,1	98,4	-14,6	123,1	35,3	108,8	12,8	116,2	21,2	95,0	-14,8	99,6	-1,4
ago/21	108,3	10,0	99,4	-5,3	93,7	-20,8	122,4	28,7	101,7	5,9	117,3	21,6	123,9	24,1	100,1	-2,5
set/21	107,8	10,4	101,9	3,8	95,7	-4,2	125,8	30,1	103,6	2,0	115,6	21,3	113,6	12,5	98,5	-1,4

Fonte: INE

3. Comércio internacional de bens e serviços

3.3.2 Importações de bens: índices de preços

Importações de bens: índices de preços (VH, %)

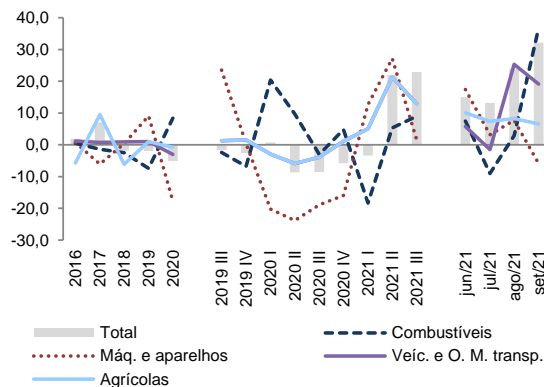

Importações de bens: índices de preços (VH, %)

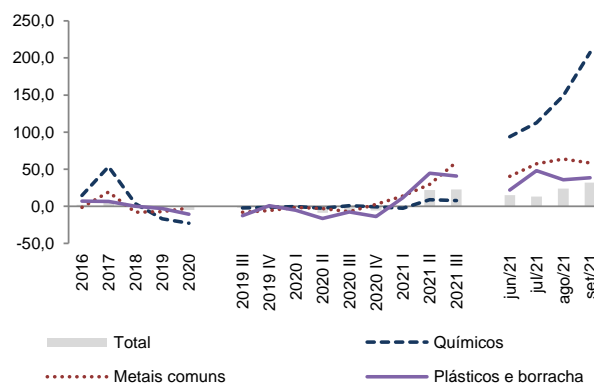

Importações de bens: índices de preços (2016=100)

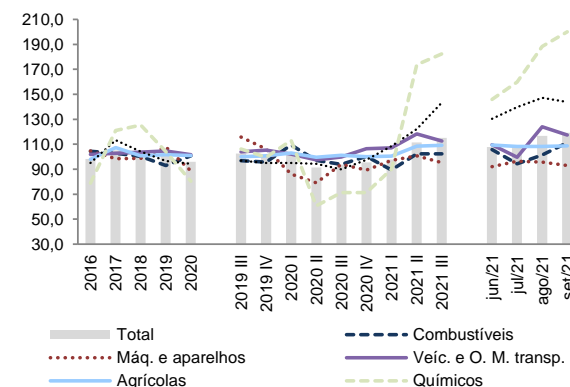

Calculados com base em dados em volume (Kg).

	Total		Combustíveis		Máq. e aparelhos		Veic. e O. M. transp.		Agrícolas		Químicos		Metais comuns		Plásticos e borracha	
	Índice	VH, %	Índice	VH, %	Índice	VH, %	Índice	VH, %	Índice	VH, %	Índice	VH, %	Índice	VH, %	Índice	VH, %
2016	98,3	1,9	104,3	0,5	104,7	0,7	102,0	1,2	97,9	-5,7	78,9	14,6	95,0	-1,3	98,4	6,8
2017	105,1	7,0	102,9	-1,4	98,3	-6,0	102,7	0,7	107,3	9,5	121,0	53,4	113,2	19,2	104,7	6,4
2018	103,1	-1,9	100,3	-2,5	98,7	0,4	103,6	0,9	100,7	-6,1	125,3	3,6	104,2	-7,9	104,8	0,1
2019	101,1	-2,0	92,9	-7,4	107,7	9,1	104,7	1,0	101,7	1,0	104,0	-17,0	96,6	-7,3	101,7	-3,0
2020	95,9	-5,1	100,7	8,3	88,7	-17,7	101,6	-3,0	100,9	-0,8	80,3	-22,8	94,4	-2,2	91,0	-10,6
2019 III	102,5	-1,7	96,9	-2,4	115,8	23,5	103,9	1,3	100,1	1,3	106,1	-2,2	96,8	-7,9	97,9	-12,7
2019 IV	101,3	-2,5	95,8	-6,8	106,3	0,4	105,3	1,5	100,8	1,5	99,5	-1,3	95,0	-5,6	104,7	0,8
2020 I	101,1	0,7	109,5	20,3	86,2	-20,2	102,0	-2,9	103,0	-2,9	113,0	-0,3	95,1	-1,6	97,5	-5,2
2020 II	91,4	-8,7	97,1	9,7	79,1	-23,8	97,5	-5,9	99,6	-5,9	60,7	-2,7	94,3	-2,9	84,9	-16,4
2020 III	93,7	-8,6	94,0	-3,1	93,9	-18,9	99,7	-4,0	101,1	-4,0	71,3	0,9	89,9	-7,1	90,4	-7,6
2020 IV	95,4	-5,8	100,3	4,8	89,3	-15,9	106,5	1,1	100,1	1,1	71,2	-0,7	97,6	2,7	90,2	-13,9
2021 I	97,7	-3,4	89,4	-18,3	97,1	12,7	107,2	5,1	100,4	5,1	89,9	-2,5	108,5	14,0	108,8	11,6
2021 II	111,5	22,0	102,3	5,3	100,7	27,2	118,3	21,3	108,5	21,3	173,7	9,0	122,2	29,6	122,9	44,7
2021 III	115,1	22,9	102,4	9,0	95,4	1,5	112,7	13,0	109,1	13,0	182,5	7,9	143,4	59,5	127,3	40,8
jun/21	107,9	15,0	105,7	7,5	92,0	17,4	109,6	5,7	109,4	10,0	146,0	93,8	130,3	40,4	102,7	21,9
jul/21	108,9	13,2	94,3	-9,0	96,5	3,1	99,5	-1,5	108,2	7,4	159,8	112,7	139,7	57,2	129,8	48,0
ago/21	116,7	24,0	101,3	2,9	95,7	7,8	124,0	25,3	108,2	8,2	188,4	149,1	147,2	63,8	125,6	35,8
set/21	119,2	32,1	111,3	36,7	92,9	-5,9	117,3	19,1	108,7	6,6	200,1	207,4	143,9	58,3	126,6	38,3

Fonte: INE

3. Comércio internacional de bens e serviços

3.3.3 Termos de troca por produto

Termos de troca por produto (VH, %)

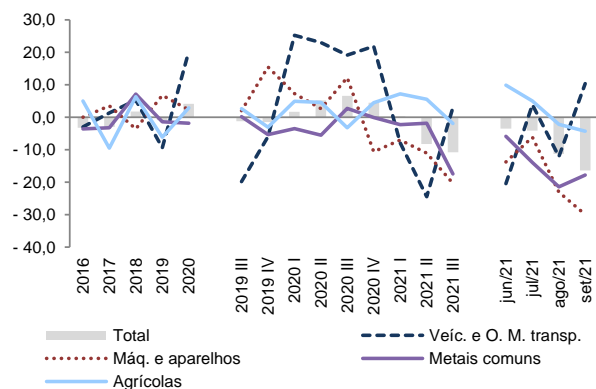

Termos de troca por produto (VH, %)

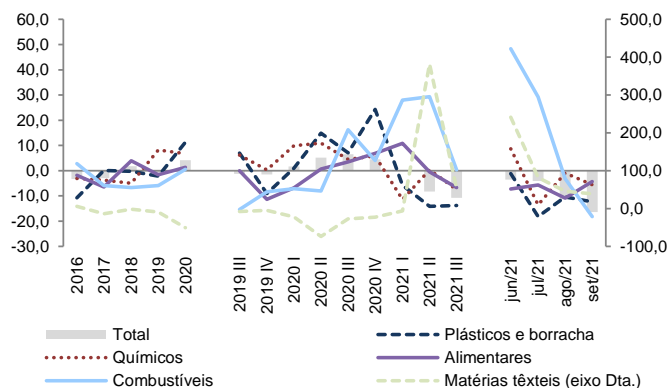

Termos de troca por produto (2016=100)

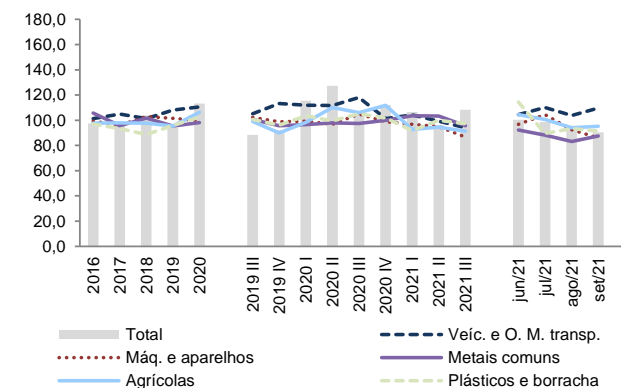

Calculados com base em dados em volume (Kg).

	Total	Veic. e O. M. transp.	Máq. e aparelhos	Metais comuns	Agrícolas	Plásticos e borrach.	Químicos	Alimentares	Combustíveis	Matérias têxteis
	VH, %	VH, %	VH, %	VH, %	VH, %	VH, %	VH, %	VH, %	VH, %	VH, %
2016	-3,3	-3,0	0,0	-3,6	5,0	-10,7	-3,0	-1,9	2,8	5,7
2017	-3,0	1,3	3,5	-3,2	-9,5	0,0	-3,7	-6,4	-5,9	-13,8
2018	1,7	5,3	-3,6	7,1	6,3	-0,2	-5,0	3,9	-6,6	-1,4
2019	-0,9	-9,4	6,7	-1,4	-6,2	-2,2	8,2	-1,6	-5,9	-9,0
2020	4,1	20,3	2,3	-1,8	2,9	11,3	6,8	1,3	0,6	-50,7
2019 III	-1,2	-19,8	2,0	0,2	2,6	7,0	6,2	0,0	-15,4	-7,9
2019 IV	-1,5	-6,0	15,5	-5,3	-3,1	-9,1	0,3	-11,3	-8,4	-5,1
2020 I	1,7	25,2	7,3	-3,5	5,0	1,0	9,9	-6,8	-7,1	-21,8
2020 II	5,1	23,0	2,7	-5,5	4,6	14,9	10,9	0,6	-8,0	-73,8
2020 III	6,6	19,1	12,2	2,7	-3,3	7,1	4,5	3,5	16,2	-27,3
2020 IV	4,5	21,9	-10,6	-0,1	4,5	24,3	5,9	6,8	4,0	-23,1
2021 I	0,3	-7,9	-7,0	-2,3	7,2	-5,8	-11,5	10,8	28,0	-6,3
2021 II	-8,3	-24,5	-11,0	-1,9	5,5	-14,1	0,4	-0,5	29,4	381,7
2021 III	-10,8	3,0	-20,3	-17,4	-1,9	-13,8	-7,5	-6,7	0,3	52,8
jun/21	-3,5	-20,4	-13,8	-5,9	9,9	-1,1	8,7	-7,2	48,3	241,6
jul/21	-4,1	3,9	-6,2	-13,9	5,0	-18,2	-13,5	-5,7	29,2	81,9
ago/21	-11,3	-12,1	-23,0	-21,4	-2,1	-10,4	-1,0	-10,9	-3,1	45,8
set/21	-16,4	10,3	-30,0	-17,8	-4,3	-12,3	-5,5	-4,3	-18,2	38,8

Fonte: INE

3. Comércio internacional de bens e serviços

3.4.1 Exportações de serviços: principais categorias

Exportações de serviços: principais produtos (%)

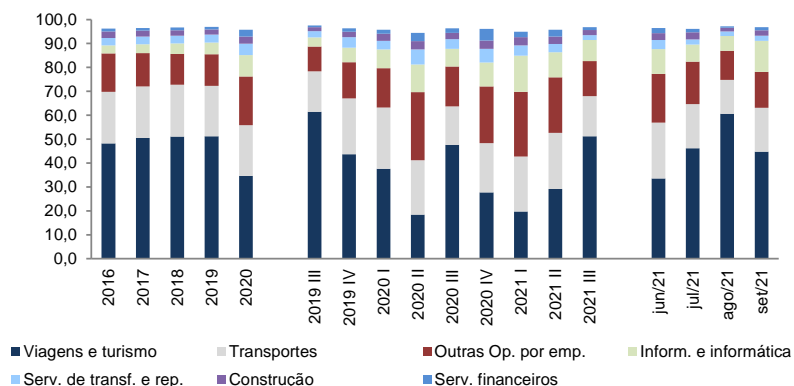

Exportações de serviços: principais produtos (VH, %)

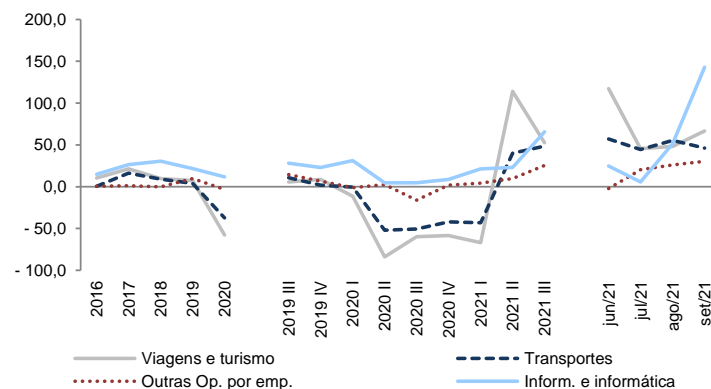

	Viagens e turismo		Transportes		Outras Op. por emp.		Inform. e informática		Serv. de transf. e rep.		Construção		Serv. financeiros	
	Peso (%)	VH, %	Peso (%)	VH, %	Peso (%)	VH, %	Peso (%)	VH, %	Peso (%)	VH, %	Peso (%)	VH, %	Peso (%)	VH, %
2016	48,2	10,4	21,6	0,7	16,0	0,6	3,3	14,9	3,1	12,3	2,7	29,0	1,2	-1,6
2017	50,4	21,4	21,6	16,3	14,0	1,1	3,6	26,4	3,3	22,0	2,5	7,4	1,1	1,7
2018	51,0	9,7	21,7	9,0	12,8	-0,3	4,4	30,5	3,2	6,1	2,4	2,4	1,1	15,4
2019	51,2	7,3	21,1	3,9	13,2	9,6	5,0	21,7	3,3	8,8	2,2	-3,4	1,1	5,9
2020	34,6	-57,8	21,3	-37,2	20,4	-3,4	8,9	11,9	4,7	-9,8	3,1	-11,0	2,8	55,6
2019 III	61,5	5,7	16,9	10,7	10,4	14,4	3,7	28,0	2,7	20,2	1,7	-6,3	0,7	-12,7
2019 IV	43,7	8,7	23,3	1,8	15,2	6,5	6,0	22,9	4,4	21,7	2,3	-13,2	1,4	6,6
2020 I	37,7	-11,3	25,6	-0,6	16,3	-1,1	7,9	31,2	3,6	-6,6	2,9	4,2	1,7	22,0
2020 II	18,4	-83,9	22,7	-52,0	28,6	2,4	11,5	4,8	6,3	13,2	3,5	-29,5	3,4	26,8
2020 III	47,6	-59,6	16,1	-50,5	16,7	-16,1	7,5	4,7	4,0	-21,6	2,6	-17,9	1,9	37,6
2020 IV	27,7	-58,6	20,6	-42,2	23,7	1,9	10,0	8,6	5,7	-15,7	3,5	-0,1	4,8	123,2
2021 I	19,7	-67,0	23,1	-43,1	27,0	4,3	15,2	21,4	4,3	-24,5	3,5	-25,3	2,2	-17,6
2021 II	29,2	114,1	23,5	39,9	23,2	9,7	10,5	23,0	3,4	-27,1	3,1	20,2	2,9	14,6
2021 III	51,2	52,5	16,8	48,4	14,7	25,4	8,7	65,8	2,1	-26,0	2,1	16,3	1,1	-18,6
jun/21	33,6	117,3	23,4	57,1	20,4	-2,0	10,3	24,9	3,9	-15,4	2,8	21,2	2,1	41,8
jul/21	46,2	45,6	18,5	44,3	17,7	20,2	7,2	5,8	2,2	-48,8	2,9	18,5	1,5	-36,2
ago/21	60,6	48,3	14,2	55,3	12,2	26,0	6,1	51,7	2,0	-11,1	1,4	-3,9	0,7	-28,9
set/21	44,8	66,7	18,3	46,2	15,1	30,3	12,9	142,9	2,2	-7,6	2,3	34,0	1,3	25,6

Fonte: BdP

3. Comércio internacional de bens e serviços

3.5.1 Importações de serviços: principais produtos

Importações de serviços: principais produtos (%)

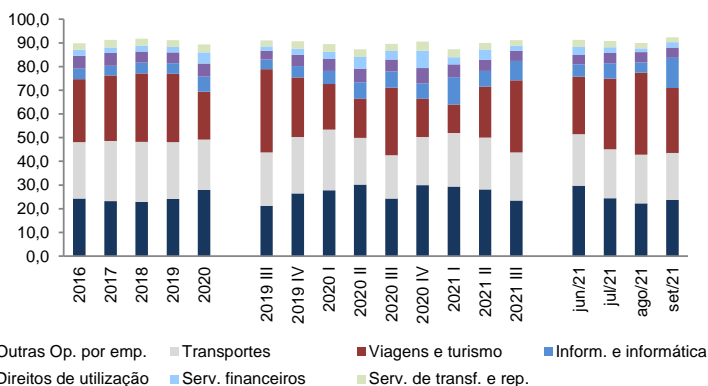

Importações de serviços: principais produtos (VH, %)

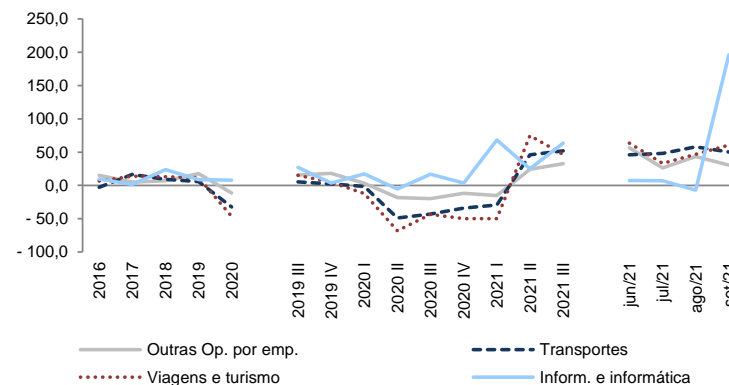

	Outras Op. por emp.		Transportes		Viagens e turismo		Inform. e informática		Direitos de utilização		Serv. financeiros		Serv. de transf. e rep.	
	Peso (%)	VH, %	Peso (%)	VH, %	Peso (%)	VH, %	Peso (%)	VH, %	Peso (%)	VH, %	Peso (%)	VH, %	Peso (%)	VH, %
2016	24,3	15,2	23,8	-2,8	26,5	6,5	4,4	9,7	5,5	16,8	2,4	-1,6	2,8	10,0
2017	23,3	4,7	25,3	16,4	27,7	14,1	4,1	1,6	5,4	7,3	2,3	1,7	3,2	27,3
2018	22,9	6,9	25,4	9,0	28,8	13,2	4,7	23,5	4,7	-5,6	2,4	15,4	3,0	-0,6
2019	24,1	17,8	24,0	5,6	28,8	11,8	4,5	8,8	4,5	6,2	2,3	5,9	3,0	11,5
2020	27,9	-11,5	21,2	-32,3	20,2	-46,5	6,4	7,7	5,6	-4,4	4,6	55,6	3,4	-12,5
2019 III	21,2	15,6	22,6	5,3	35,2	15,3	4,1	27,1	3,7	4,1	1,8	-12,7	2,5	-3,7
2019 IV	26,4	18,1	23,9	2,3	25,0	5,0	4,8	3,4	4,8	19,5	2,6	6,6	3,0	26,9
2020 I	27,8	3,2	25,6	-1,3	19,3	-12,3	5,5	17,3	5,0	-3,9	3,0	22,0	3,3	-7,3
2020 II	30,2	-18,0	19,8	-48,9	16,4	-68,1	7,0	-5,3	5,7	-15,3	4,9	26,8	3,3	-28,3
2020 III	24,2	-19,8	18,4	-43,1	28,5	-43,3	6,8	16,7	5,1	-4,4	3,5	37,6	3,0	-16,4
2020 IV	30,0	-11,7	20,3	-34,0	16,2	-49,8	6,4	3,7	6,5	4,3	7,3	123,2	3,9	-0,1
2021 I	29,4	-15,2	22,6	-29,2	12,0	-50,0	11,5	68,3	5,4	-14,1	3,1	-17,6	3,3	-19,7
2021 II	28,2	24,0	21,8	46,1	21,6	74,7	6,6	24,9	4,7	8,1	4,3	14,6	2,8	16,1
2021 III	23,5	32,5	20,3	51,8	30,4	46,2	8,2	63,3	4,3	15,8	2,1	-18,6	2,3	3,5
jun/21	29,7	56,5	21,7	46,1	24,3	63,4	5,2	7,4	3,9	13,2	3,4	41,8	3,0	31,1
jul/21	24,4	26,4	20,7	48,0	29,8	33,0	6,5	6,8	4,2	54,2	2,5	-36,2	2,6	15,2
ago/21	22,2	43,3	20,5	57,9	34,7	46,7	4,3	-7,1	4,3	30,6	1,5	-28,9	2,3	-8,2
set/21	23,7	30,6	19,9	50,2	27,4	60,6	12,7	195,9	4,4	-10,7	2,2	25,6	2,1	4,0

Fonte: BdP