



Nota de Preços

Maio • 2022

GPEAR

Gabinete de Planeamento, Estratégia,
Avaliação e Relações Internacionais
MINISTÉRIO DAS FINANÇAS
•
Office for Economic Policy
and International Affairs
MINISTRY OF FINANCE

Índice Harmonizado de Preços no Consumidor (IHPC)^(a)

| | Peso | 2015=100 | | Variações Homólogas (%) | | | | | | | | | | Dif. (p.p.) t-1 | MM12 | Tendência (x100) ^(b) | | | | Média Mensal (%) ^(c) | | | | |
|---|-------------|--------------|--------------|-------------------------|-------------|-------------|-------------|-------------|------------|------------|------------|------------|-------------|-----------------|-------------|---------------------------------|--------------|--------------|--------------|---------------------------------|-------------|------------|-------------|-------------|
| | | abr-21 | abr-22 | 2020 | 2021 | 2021 I | 2021 II | 2021 III | 2021 IV | 2022 I | jan-22 | fev-22 | mar-22 | | | abr-22 | abr-22 | T12 | T9 | T6 | T3 | M12 | M9 | M6 |
| IHPC - AE 19 | - | 107,1 | 115,1 | 0,3 | 2,6 | 1,1 | 1,8 | 2,8 | 4,6 | 6,1 | 5,1 | 5,9 | 7,4 | 7,4 | 0,0 | 4,4 | 0,53 | 0,57 | 0,60 | 0,78 | 0,6 | 0,8 | 0,9 | 1,3 |
| IHPC - Portugal | 1000 | 104,4 | 112,1 | -0,1 | 0,9 | 0,2 | -0,1 | 1,2 | 2,4 | 4,4 | 3,4 | 4,4 | 5,5 | 7,4 | 1,9 | 2,6 | 0,59 | 0,71 | 0,94 | 1,51 | 0,6 | 0,8 | 1,0 | 1,8 |
| . Prod. alimentares e bebidas não alcoólicas | 220 | 105,7 | 116,6 | 2,1 | 0,7 | 0,9 | -0,1 | 0,6 | 1,6 | 5,2 | 3,7 | 4,7 | 7,2 | 10,3 | 3,0 | 2,7 | 0,79 | 1,15 | 1,67 | 2,79 | 0,8 | 1,0 | 1,6 | 2,3 |
| Produtos alimentares | 206 | 105,6 | 116,9 | 2,2 | 0,8 | 1,0 | -0,1 | 0,7 | 1,6 | 5,3 | 3,8 | 4,7 | 7,4 | 10,7 | 3,3 | 2,8 | 0,80 | 1,18 | 1,73 | 2,98 | 0,8 | 1,0 | 1,6 | 2,4 |
| Bebidas não alcoólicas | 14 | 108,5 | 112,7 | 0,3 | -0,8 | -1,8 | -1,1 | -1,0 | 0,8 | 3,9 | 2,6 | 3,8 | 5,2 | 3,9 | -1,3 | 1,1 | 0,53 | 0,75 | 0,76 | 0,06 | 0,3 | 0,5 | 0,6 | 0,5 |
| . Bebidas alcoólicas, tabaco e narcóticos | 42 | 111,3 | 112,0 | 0,5 | 0,9 | 0,5 | 1,0 | 1,4 | 0,9 | 1,7 | 1,1 | 1,3 | 2,6 | 0,6 | -2,0 | 1,2 | 0,02 | 0,01 | 0,16 | -0,33 | 0,1 | 0,1 | 0,1 | -0,4 |
| . Vestuário e calçado | 54 | 93,8 | 93,1 | -3,3 | -0,2 | -2,5 | 2,8 | -1,5 | 0,1 | 1,8 | 2,4 | 3,3 | 0,1 | -0,7 | -0,8 | 0,5 | -0,01 | 0,37 | -0,21 | -2,00 | -0,1 | 1,5 | -0,1 | 5,2 |
| Vestuário | 42 | 96,6 | 95,8 | -2,5 | -0,1 | -2,1 | 2,8 | -2,0 | 0,7 | 1,9 | 3,0 | 3,4 | -0,2 | -0,8 | -0,6 | 0,6 | 0,01 | 0,40 | -0,40 | -2,09 | -0,1 | 1,7 | -0,1 | 5,7 |
| Calçado | 12 | 85,5 | 85,1 | -6,2 | -0,6 | -3,8 | 3,0 | 0,0 | -1,7 | 1,6 | 0,8 | 3,2 | 1,0 | -0,5 | -1,5 | 0,2 | -0,07 | 0,28 | 0,44 | -1,85 | 0,0 | 0,8 | -0,2 | 3,3 |
| . Rendas, água, elect., gás e combustíveis | 100 | 104,3 | 114,9 | 0,1 | 1,7 | -0,2 | 1,6 | 2,1 | 3,2 | 5,0 | 4,5 | 5,1 | 5,4 | 10,2 | 4,8 | 3,7 | 0,58 | 0,77 | 1,20 | 2,57 | 0,8 | 1,0 | 1,2 | 1,8 |
| Rendas efectivas da habitação | 42 | 112,2 | 115,0 | 2,6 | 1,8 | 1,6 | 1,8 | 1,9 | 1,9 | 2,1 | 2,1 | 2,2 | 2,2 | 2,4 | 0,2 | 2,0 | 0,04 | 0,07 | 0,10 | 0,10 | 0,2 | 0,2 | 0,2 | 0,2 |
| Abastecimento de água & diversos | 13 | 109,3 | 111,9 | -0,5 | 1,8 | -0,1 | 4,3 | 1,4 | 1,4 | 2,3 | 2,1 | 2,5 | 2,4 | 2,3 | -0,1 | 2,3 | -0,13 | 0,16 | 0,22 | -0,08 | 0,2 | 0,3 | 0,4 | 0,1 |
| Eletricidade, gás, outros combustíveis | 43 | 95,4 | 115,3 | -2,4 | 1,4 | -2,2 | 0,5 | 2,4 | 4,9 | 8,6 | 7,7 | 8,7 | 9,3 | 20,8 | 11,6 | 5,8 | 1,35 | 1,68 | 2,67 | 6,07 | 1,6 | 2,0 | 2,5 | 3,9 |
| . Acessórios, equipamento doméstico | 70 | 98,3 | 105,1 | -0,7 | -0,1 | -0,5 | -0,8 | 0,1 | 1,0 | 4,7 | 3,8 | 4,7 | 5,5 | 6,9 | 1,3 | 1,9 | 0,68 | 0,88 | 1,22 | 1,10 | 0,6 | 0,8 | 1,0 | 1,1 |
| . Saúde | 69 | 104,9 | 106,4 | 1,1 | 2,1 | 2,8 | 2,5 | 2,1 | 1,2 | 1,0 | 0,9 | 0,9 | 1,1 | 1,4 | 0,2 | 1,6 | -0,16 | -0,14 | 0,08 | 0,24 | 0,1 | 0,1 | 0,2 | 0,0 |
| Medicamentos, equipamento médico | 23 | 110,2 | 111,0 | 1,7 | 3,2 | 4,2 | 3,7 | 3,7 | 1,2 | 0,7 | 0,6 | 0,7 | 0,7 | 0,6 | -0,1 | 2,1 | -0,39 | -0,41 | 0,01 | -0,01 | 0,1 | 0,0 | 0,1 | 0,0 |
| Serviços doentes ambulatoriais | 43 | 102,7 | 104,4 | 1,0 | 1,7 | 2,2 | 2,0 | 1,4 | 1,2 | 1,1 | 1,1 | 1,0 | 1,3 | 1,7 | 0,4 | 1,4 | -0,05 | -0,01 | 0,10 | 0,35 | 0,1 | 0,2 | 0,2 | 0,3 |
| . Transportes | 146 | 107,6 | 121,5 | -2,1 | 4,3 | -0,1 | 4,4 | 5,7 | 7,5 | 8,5 | 6,1 | 8,4 | 10,9 | 12,9 | 2,0 | 7,3 | 0,60 | 0,72 | 1,06 | 2,26 | 1,0 | 1,1 | 1,5 | 2,5 |
| Aquisição de veículos | 52 | 112,3 | 118,4 | 1,1 | 2,6 | 1,7 | 2,6 | 2,6 | 3,6 | 5,2 | 4,9 | 5,2 | 5,3 | 5,5 | 0,2 | 3,7 | 0,32 | 0,41 | 0,39 | 0,14 | 0,4 | 0,6 | 0,7 | 0,5 |
| Despesas com veículos pessoais | 77 | 109,1 | 128,8 | -3,2 | 6,9 | -0,3 | 9,9 | 8,2 | 10,2 | 12,8 | 8,8 | 12,6 | 17,0 | 18,1 | 1,1 | 11,1 | 0,64 | 1,14 | 1,79 | 2,73 | 1,4 | 1,5 | 2,0 | 3,5 |
| Serviços de transportes | 16 | 89,7 | 100,2 | -7,2 | -2,1 | -5,7 | -11,9 | 3,6 | 7,1 | -0,7 | -1,9 | -0,3 | 0,1 | 11,7 | 11,6 | 1,4 | 1,05 | -0,30 | -0,37 | 6,00 | 0,9 | 0,4 | 1,6 | 3,8 |
| . Comunicações | 30 | 101,2 | 104,4 | -2,2 | 0,3 | -0,8 | -0,1 | 1,1 | 0,9 | 2,0 | 2,6 | 1,4 | 1,8 | 3,2 | 1,3 | 1,3 | 0,19 | 0,20 | 0,43 | 0,89 | 0,3 | 0,2 | 0,4 | 0,4 |
| . Lazer, recreação e cultura | 49 | 96,1 | 100,2 | -2,7 | -0,1 | -1,2 | -1,5 | 0,3 | 2,2 | 2,9 | 2,8 | 3,1 | 2,8 | 4,2 | 1,4 | 1,6 | 0,47 | 0,44 | 0,26 | 0,55 | 0,3 | 0,4 | 0,6 | 0,4 |
| . Educação | 20 | 101,8 | 103,3 | -0,9 | -0,8 | -1,6 | -1,6 | -1,3 | 1,1 | 1,3 | 1,1 | 1,3 | 1,4 | 1,4 | 0,0 | 0,1 | 0,34 | 0,31 | 0,07 | 0,06 | 0,1 | 0,1 | 0,0 | 0,0 |
| . Restaurantes e hotéis | 92 | 109,3 | 121,6 | 0,4 | -1,2 | -0,6 | -6,6 | -0,1 | 3,2 | 6,1 | 4,2 | 6,3 | 7,6 | 11,3 | 3,7 | 1,8 | 1,47 | 1,27 | 1,47 | 2,50 | 0,9 | 0,9 | 1,4 | 3,1 |
| Serviços de refeições | 76 | 110,4 | 116,2 | 2,3 | 1,8 | 1,4 | 1,4 | 1,9 | 2,5 | 4,6 | 3,8 | 4,7 | 5,3 | 5,3 | -0,1 | 2,9 | 0,39 | 0,50 | 0,63 | 0,28 | 0,4 | 0,5 | 0,7 | 0,7 |
| Serviços de alojamento | 16 | 107,0 | 139,8 | -4,3 | -5,4 | -6,3 | -20,0 | 1,0 | 8,0 | 12,3 | 6,8 | 13,5 | 16,4 | 30,7 | 14,3 | 2,5 | 3,68 | 2,81 | 3,94 | 8,64 | 2,3 | 1,8 | 3,1 | 10,7 |
| . Bens e serviços diversos | 107 | 106,6 | 108,7 | 1,4 | 1,3 | 1,2 | 1,7 | 1,3 | 0,9 | 1,6 | 1,0 | 1,6 | 2,0 | 2,0 | -0,1 | 1,4 | 0,02 | 0,13 | 0,25 | 0,18 | 0,2 | 0,2 | 0,2 | 0,3 |
| Cuidados pessoais | 25 | 100,0 | 102,2 | 0,6 | -0,2 | 0,3 | -0,4 | -0,1 | -0,4 | 0,9 | 0,1 | 1,1 | 1,5 | 2,1 | 0,6 | 0,1 | 0,23 | 0,37 | 0,50 | 0,50 | 0,2 | 0,2 | 0,4 | 0,5 |
| Artigos pessoais n.e. | 15 | 92,1 | 94,1 | 1,3 | 0,2 | 0,8 | 1,1 | -0,3 | -0,8 | 1,2 | 0,5 | 1,1 | 2,1 | 2,2 | 0,2 | 0,4 | 0,12 | 0,41 | 0,67 | 0,54 | 0,2 | 0,4 | 0,3 | 1,0 |
| Protecção social | 20 | 112,5 | 114,2 | 2,0 | 2,2 | 2,4 | 2,4 | 2,4 | 1,8 | 1,5 | 1,5 | 1,5 | 1,5 | 1,5 | 0,0 | 1,9 | -0,11 | -0,12 | -0,07 | 0,00 | 0,1 | 0,2 | 0,1 | 0,0 |
| Seguros | 13 | 109,8 | 110,1 | -0,8 | 2,0 | -0,5 | 5,2 | 2,6 | 0,9 | 1,9 | 0,1 | 2,3 | 3,3 | 0,3 | -3,1 | 2,5 | -0,42 | -0,12 | 0,11 | -1,03 | 0,0 | 0,0 | 0,1 | -0,2 |
| Serviços financeiros n.e. | 17 | 122,1 | 127,0 | 4,3 | 3,6 | 3,8 | 3,5 | 3,5 | 3,7 | 3,2 | 3,4 | 3,1 | 3,1 | 4,0 | 1,0 | 3,6 | -0,02 | -0,01 | -0,02 | 0,50 | 0,3 | 0,2 | 0,3 | 0,5 |

Evolução do IHPC por Classe (mm12, variação homóloga, %)

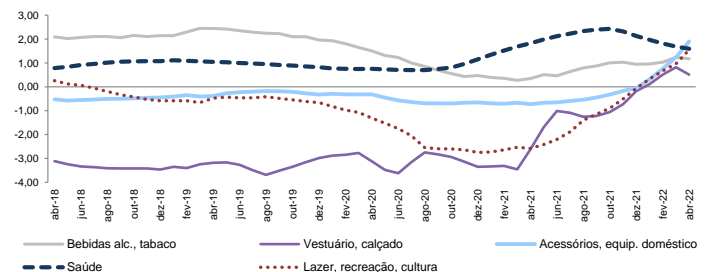
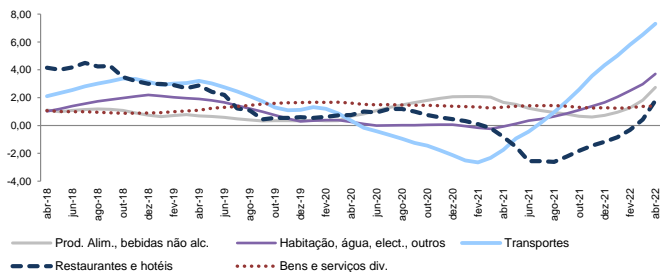

Contributos IHPC (mm12, p.p.)

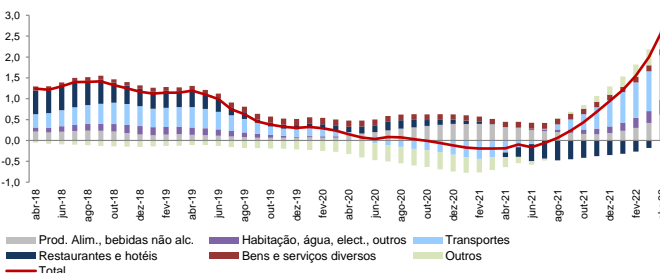

Evolução do IHPC (mm12, variação homóloga, %)

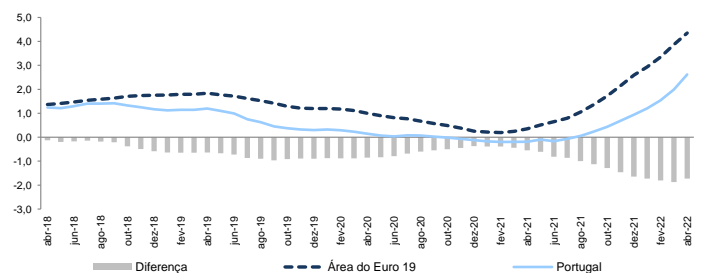

Notas: (a) Índices, taxas de variação mensais (MM-1) e taxas de variação homóloga (MM-12) não são ajustadas de efeitos sazonais e de calendário; (b) T(x) - Coeficiente da regressão de tendência das taxas de variação anuais nos últimos x períodos; (c) M(x) - taxa de crescimento média mensal dos últimos x meses.

Índice Harmonizado de Preços no Consumidor (IHPC)^(a)

| | Peso | 2015=100 | | Variações Homólogas (%) | | | | | | | | Dif. (p.p.) t-1 | MM12 | Tendência (x100) ^(b) | | | | Média Mensal (%) ^(c) | | | | | | |
|---|-------------|--------------|--------------|-------------------------|-------------|------------|-------------|-------------|-------------|-------------|-------------|-----------------|-------------|---------------------------------|-------------|-------------|--------------|---------------------------------|-------------|-------------|-------------|-------------|------------|------------|
| | | abr-21 | abr-22 | 2020 | 2021 | 2021 I | 2021 II | 2021 III | 2021 IV | 2022 I | jan-22 | | | fev-22 | mar-22 | abr-22 | abr-22 | T12 | T9 | T6 | T3 | M12 | M9 | M6 |
| IHPC | 1000 | 104,4 | 112,1 | -0,1 | 0,9 | 0,2 | -0,1 | 1,2 | 2,4 | 4,4 | 3,4 | 4,4 | 5,5 | 7,4 | 1,9 | 2,6 | 0,59 | 0,71 | 0,94 | 1,51 | 0,6 | 0,8 | 1,0 | 1,8 |
| . Bens | 602 | 102,3 | 111,3 | -0,6 | 1,7 | 0,4 | 1,8 | 2,0 | 2,7 | 5,4 | 4,2 | 5,2 | 6,8 | 8,8 | 2,0 | 3,6 | 0,54 | 0,82 | 1,20 | 1,78 | 0,7 | 1,0 | 1,2 | 2,2 |
| Prod. alimentares incluindo bebidas alcoólicas e tabaco | 262 | 106,6 | 116,0 | 1,8 | 0,8 | 0,8 | 0,0 | 0,7 | 1,5 | 4,7 | 3,3 | 4,2 | 6,5 | 8,8 | 2,3 | 2,5 | 0,67 | 0,98 | 1,44 | 2,31 | 0,7 | 0,9 | 1,4 | 1,9 |
| Prod. alim. transformados (álcool e tabaco) | 188 | 104,5 | 112,7 | 0,6 | 0,6 | 0,2 | -0,2 | 0,8 | 1,7 | 4,7 | 3,1 | 4,2 | 6,6 | 7,9 | 1,2 | 2,4 | 0,65 | 0,87 | 1,32 | 1,81 | 0,6 | 0,8 | 1,2 | 1,5 |
| Prod. alim. não transformados | 74 | 111,9 | 124,3 | 5,0 | 1,1 | 2,4 | 0,7 | 0,5 | 0,9 | 4,6 | 3,7 | 4,0 | 6,2 | 11,1 | 4,9 | 2,7 | 0,70 | 1,24 | 1,75 | 3,57 | 0,9 | 1,0 | 1,9 | 2,8 |
| Bens industriais | 340 | 99,5 | 108,2 | -2,2 | 2,4 | 0,0 | 3,0 | 2,9 | 3,6 | 6,0 | 4,9 | 6,1 | 7,0 | 8,8 | 1,8 | 4,4 | 0,46 | 0,72 | 1,02 | 1,36 | 0,7 | 1,1 | 1,1 | 2,4 |
| Bens industriais não energéticos | 261 | 98,0 | 101,4 | -1,3 | 0,8 | 0,4 | 1,3 | 0,7 | 0,8 | 3,0 | 2,7 | 3,3 | 3,1 | 3,4 | 0,3 | 1,6 | 0,24 | 0,44 | 0,53 | 0,04 | 0,3 | 0,7 | 0,5 | 1,6 |
| Duradouros | 106 | 102,9 | 108,7 | -0,3 | 1,2 | 0,6 | 1,2 | 1,1 | 2,0 | 4,8 | 4,3 | 4,7 | 5,2 | 5,6 | 0,4 | 2,6 | 0,46 | 0,65 | 0,77 | 0,43 | 0,5 | 0,6 | 0,8 | 0,6 |
| Semi-duradouros | 83 | 90,9 | 91,1 | -3,8 | -0,1 | -1,3 | 1,9 | -0,7 | -0,2 | 1,5 | 1,7 | 2,5 | 0,5 | 0,1 | -0,4 | 0,5 | 0,01 | 0,30 | 0,07 | -1,19 | 0,0 | 1,1 | 0,0 | 3,5 |
| Não-duradouros | 72 | 103,0 | 107,1 | 0,6 | 0,9 | 1,1 | 0,7 | 0,9 | 0,7 | 2,2 | 1,5 | 2,3 | 2,8 | 4,0 | 1,2 | 1,4 | 0,24 | 0,38 | 0,67 | 0,83 | 0,3 | 0,5 | 0,7 | 0,9 |
| Bens energéticos | 79 | 104,0 | 132,2 | -5,2 | 7,5 | -1,8 | 9,4 | 9,8 | 13,2 | 15,9 | 12,3 | 15,2 | 20,1 | 27,1 | 7,0 | 13,7 | 1,20 | 1,65 | 2,62 | 5,93 | 2,0 | 2,3 | 2,9 | 5,0 |
| Eletricidade, gás, comb. sólidos | 42 | 94,6 | 113,3 | -2,1 | 1,0 | -2,1 | 0,0 | 1,9 | 4,2 | 7,8 | 7,1 | 8,0 | 8,1 | 19,9 | 11,7 | 5,1 | 1,31 | 1,62 | 2,60 | 5,91 | 1,5 | 1,9 | 2,4 | 3,8 |
| Comb. líquidos e outros | 37 | 115,3 | 154,6 | -7,7 | 14,9 | -0,7 | 19,6 | 18,7 | 23,4 | 24,2 | 18,0 | 22,6 | 31,7 | 34,1 | 2,4 | 23,0 | 0,95 | 1,48 | 2,30 | 5,75 | 2,5 | 2,6 | 3,3 | 6,1 |
| . Serviços | 398 | 107,2 | 112,8 | 0,4 | 0,0 | 0,0 | -2,4 | 0,4 | 2,0 | 2,9 | 2,2 | 3,1 | 3,5 | 5,3 | 1,8 | 1,3 | 0,61 | 0,52 | 0,57 | 1,12 | 0,4 | 0,4 | 0,7 | 1,2 |
| Comunicação | 29 | 101,6 | 105,1 | -2,0 | 0,6 | -0,7 | 0,1 | 1,6 | 1,2 | 2,1 | 2,6 | 1,5 | 2,1 | 3,4 | 1,3 | 1,6 | 0,18 | 0,15 | 0,41 | 0,95 | 0,3 | 0,2 | 0,4 | 0,4 |
| Habitação | 67 | 113,5 | 117,2 | 2,0 | 2,1 | 1,3 | 2,1 | 2,5 | 2,5 | 3,0 | 2,8 | 3,0 | 3,2 | 3,3 | 0,0 | 2,7 | 0,09 | 0,11 | 0,15 | 0,12 | 0,3 | 0,3 | 0,3 | 0,2 |
| Recreativos, reparação, outros | 118 | 108,3 | 119,1 | 0,6 | -1,0 | -0,6 | -5,9 | 0,0 | 2,9 | 5,3 | 4,0 | 5,6 | 6,5 | 10,0 | 3,5 | 1,7 | 1,29 | 1,11 | 1,23 | 2,23 | 0,8 | 0,8 | 1,2 | 2,6 |
| Transporte | 61 | 101,1 | 106,3 | -1,7 | -0,4 | -1,7 | -1,9 | 0,7 | 1,4 | 1,3 | -0,6 | 2,1 | 2,4 | 5,1 | 2,7 | 1,0 | 0,39 | 0,31 | 0,56 | 1,48 | 0,4 | 0,3 | 0,9 | 1,5 |
| . IHPC Subjacente^(d) | 847 | 103,8 | 109,2 | 0,0 | 0,3 | 0,2 | -0,9 | 0,5 | 1,6 | 3,3 | 2,5 | 3,4 | 4,1 | 5,3 | 1,2 | 1,6 | 0,52 | 0,58 | 0,71 | 0,93 | 0,43 | 0,60 | 0,7 | 1,4 |
| Energéticos | 79 | 104,0 | 132,2 | -5,2 | 7,5 | -1,8 | 9,4 | 9,8 | 13,2 | 15,9 | 12,3 | 15,2 | 20,1 | 27,1 | 7,0 | 13,7 | 1,20 | 1,65 | 2,62 | 5,93 | 2,0 | 2,3 | 2,9 | 5,0 |
| Produtos alimentares não transformados | 74 | 111,9 | 124,3 | 5,0 | 1,1 | 2,4 | 0,7 | 0,5 | 0,9 | 4,6 | 3,7 | 4,0 | 6,2 | 11,1 | 4,9 | 2,7 | 0,70 | 1,24 | 1,75 | 3,57 | 0,9 | 1,0 | 1,9 | 2,8 |
| . IHPC excl. Preços Administr. | 874 | 104,4 | 113,0 | -0,1 | 1,0 | 0,1 | -0,3 | 1,3 | 2,7 | 4,9 | 3,8 | 4,8 | 6,1 | 8,3 | 2,2 | 2,8 | 0,68 | 0,80 | 1,05 | 1,72 | 0,7 | 0,9 | 1,1 | 2,0 |
| Preços Administrativos | 126 | 104,3 | 105,7 | -0,5 | 0,9 | 0,6 | 1,7 | 0,7 | 0,8 | 1,1 | 0,7 | 1,3 | 1,4 | 1,3 | -0,1 | 1,1 | -0,02 | 0,09 | 0,15 | -0,03 | 0,1 | 0,1 | 0,2 | 0,2 |
| Totalmente | 25 | 104,3 | 105,2 | -0,3 | 0,7 | -0,1 | 1,8 | 0,6 | 0,5 | 0,9 | 0,8 | 0,9 | 0,9 | 0,9 | 0,0 | 0,9 | -0,07 | 0,06 | 0,10 | 0,00 | 0,1 | 0,1 | 0,1 | 0,1 |
| Maioritariamente | 101 | 104,4 | 105,8 | -0,5 | 1,0 | 0,8 | 1,6 | 0,8 | 0,8 | 1,2 | 0,7 | 1,4 | 1,5 | 1,4 | -0,1 | 1,1 | 0,00 | 0,09 | 0,17 | -0,03 | 0,1 | 0,1 | 0,2 | 0,3 |
| Brent (€/bbl) | - | 54,5 | 97,9 | -33,9 | 58,3 | 9,7 | 89,6 | 67,3 | 83,9 | 71,3 | 66,3 | 61,2 | 84,9 | 79,5 | -5,4 | 75,0 | -0,05 | -0,07 | 0,39 | 9,17 | 5,0 | 5,0 | 5,2 | 9,0 |

Contributos IHPC (mm12, p.p.)

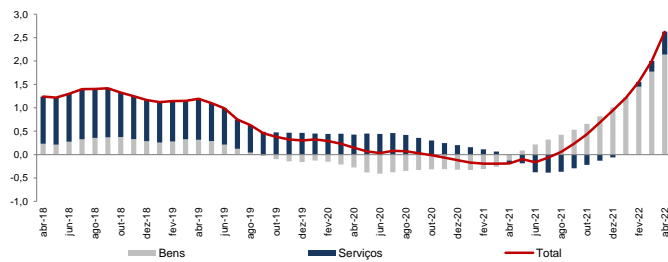

Contributos IHPC Bens (mm12, p.p.)

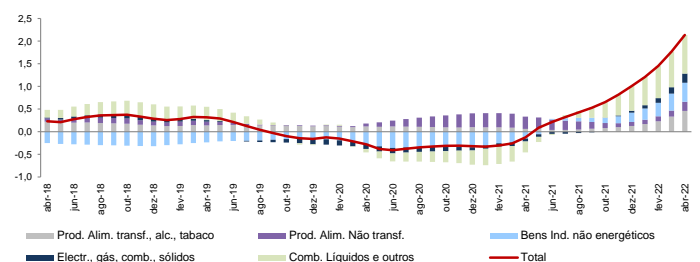

Contributos IHPC Serviços (mm12, p.p.)

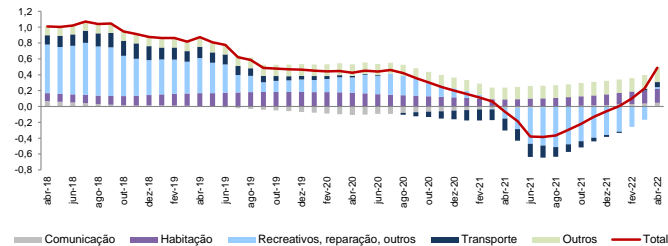

IHPC de Comb. Líquidos e Preço do Brent (€/bbl) (mm12, tvh, %)

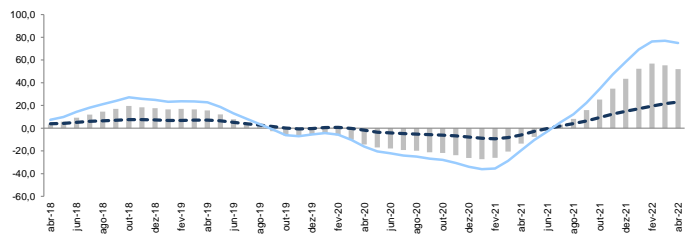

Peso das componentes com taxa de variação homóloga negativa (mm3, p.p.)

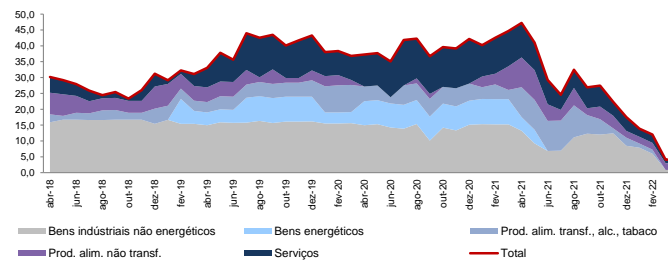

Notas: (a) Índices, taxas de variação mensais (MM-1) e taxas de variação homóloga (MM-12) não são ajustadas de efeitos sazonais e de calendário; (b) T(x) - Coeficiente da regressão de tendência das taxas de variação anuais nos últimos x períodos; (c) M(x) - taxa de crescimento média mensal dos últimos x meses; (d) Índice excluindo produtos alimentares não transformados e energéticos.
Fonte: Eurostat.