GPEARI

Gabinete de Planeamento, Estratégia, Avaliação e Relações Internacionais
MINISTÉRIO DAS FINANÇAS

Office for Economic Policy and International Affairs
MINISTRY OF FINANCE

January • 2022

EXTERNAL TRADE REPORT

Index

1. External accounts: characterization **3**

1.1 Imports and exports of goods and services (2016 prices) 3

1.2 Balance of goods and services change: decomposition between volume, price and terms of trade effect 4

1.3 Quotas de mercado e termos de troca 5

1.4 Technological balance of payments 6

1.5 Current and capital account 7

1.6 Energy and trade balance 10

1.7 Portugal's export capacity in the european context 11

1.8 Exports and net external demand contributions to GDP 12

1.9 Competitiveness indicators 13

1.10 Unit labour costs (y-o-Y) 14

2. External demand leading indicators **17**

2.1 Quantitative indicator - goods 17

2.2 Quantitative indicator - services 18

2.3 Qualitative indicators 19

3. International trade of goods and services **20**

3.0.1 Import and export of goods breakdown: intra-EU and extra-EU 20

3.0.2 Import and export of services breakdown: intra-EU and extra-EU 21

3.0.3 Technological intensity of portuguese export of goods 22

3.0.4 Technological intensity of portuguese import of goods 23

3.1. Export of goods **24**

3.1.1 Export of goods: main markets 24

3.1.2 Export of goods: main products 25

3.1.3 Export of goods: market contributions 26

3.2. Import of goods **27**

3.2.1 Import of goods: main markets 27

3.2.2 Import of goods: main products 28

3.3. Import and export price index **29**

3.3.1 Export of goods: price indexes 29

3.3.2 Import of goods: price indexes 30

3.3.3 Terms of trade by product 31

3.4. Export of services **32**

3.4.1 Export of services: main categories 32

3.5. Import of services **33**

3.5.1 Import of services: main products 33

1. External accounts: characterization

1.1 Imports and exports of goods and services (2016 prices)

Imports and exports of goods and services (YoY, %)

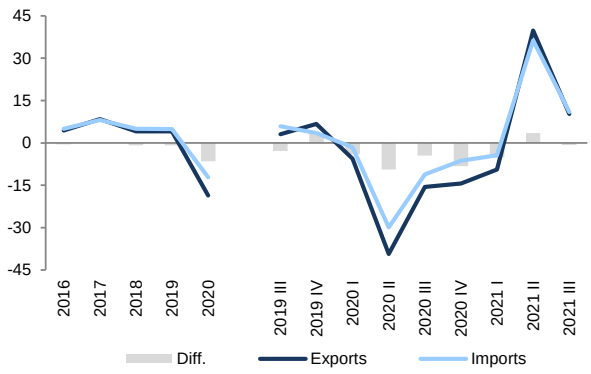

Imports and exports of goods (YoY, %)

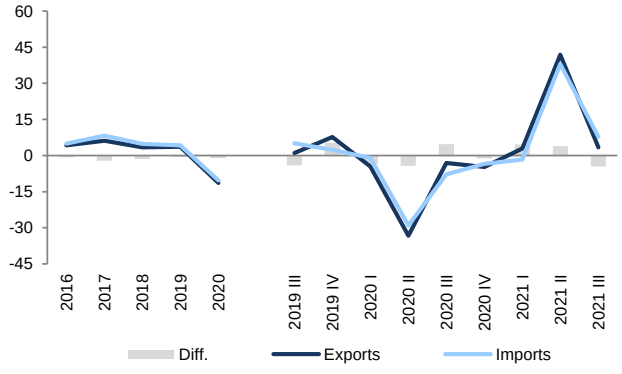

Imports and exports of services (YoY, %)

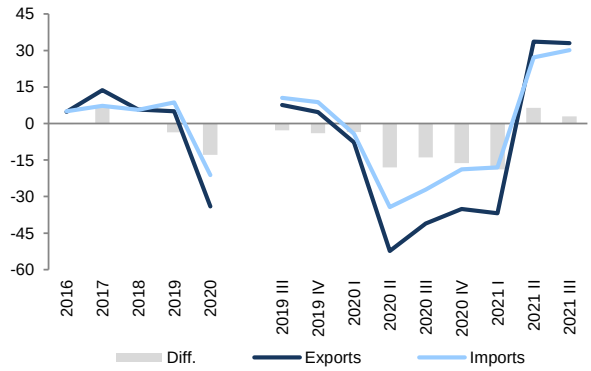

M€

	Balance of goods and services			Exports of goods and services						Imports of goods and services					
	Total	Goods	Services	**Total**	YoY	Goods	YoY	Services	YoY	**Total**	YoY	Goods	YoY	Services	YoY
2016	2 140	-8 146	10 286	74 989	4,4	52 628	4,3	22 361	4,8	72 849	5,0	60 774	5,0	12 075	5,0
2017	2 541	-9 949	12 490	81 292	8,4	55 858	6,1	25 435	13,7	78 752	8,1	65 807	8,3	12 945	7,2
2018	1 988	-11 251	13 239	84 653	4,1	57 748	3,4	26 904	5,8	82 665	5,0	68 999	4,9	13 666	5,6
2019	1 352	-12 065	13 417	88 102	4,1	59 843	3,6	28 259	5,0	86 751	4,9	71 908	4,2	14 843	8,6
2020	-4 546	-11 484	6 938	71 683	-18,6	53 040	-11,4	18 644	-34,0	76 229	-12,1	64 523	-10,3	11 705	-21,1
2019 III	72	-3 349	3 421	21 733	3,1	14 578	1,0	7 156	7,6	21 662	5,9	17 927	5,0	3 735	10,5
2019 IV	715	-2 562	3 277	22 558	6,7	15 364	7,6	7 194	4,7	21 842	3,5	17 925	2,4	3 917	8,8
2020 I	-660	-3 685	3 025	20 826	-5,6	14 363	-4,5	6 463	-7,8	21 486	-1,5	18 047	-1,0	3 439	-4,2
2020 II	-1 814	-2 739	925	13 202	-39,3	9 912	-33,3	3 289	-52,3	15 016	-29,9	12 651	-29,0	2 365	-34,3
2020 III	-899	-2 396	1 498	18 349	-15,6	14 129	-3,1	4 220	-41,0	19 248	-11,1	16 526	-7,8	2 723	-27,1
2020 IV	-1 173	-2 664	1 491	19 306	-14,4	14 635	-4,7	4 670	-35,1	20 479	-6,2	17 299	-3,5	3 179	-18,8
2021 I	-1 687	-2 953	1 266	18 870	-9,4	14 785	2,9	4 085	-36,8	20 557	-4,3	17 738	-1,7	2 819	-18,0
2021 II	-2 009	-3 397	1 388	18 457	39,8	14 061	41,9	4 396	33,6	20 466	36,3	17 458	38,0	3 008	27,2
2021 III	-1 141	-3 213	2 072	20 224	10,2	14 609	3,4	5 615	33,0	21 365	11,0	17 822	7,8	3 543	30,1

Values in accordance with SEC 2010 and year base 2016

Source: INE

1.2 Balance of goods and services change: decomposition between volume, price and terms of trade effect

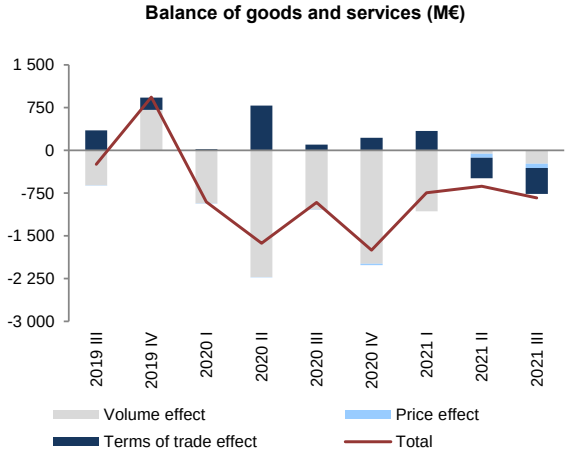

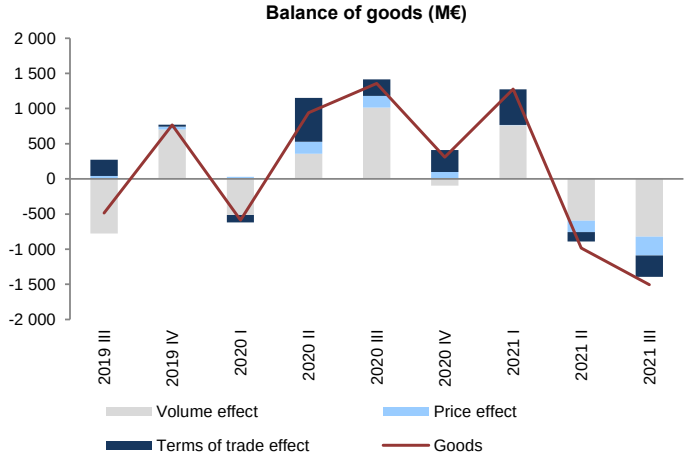

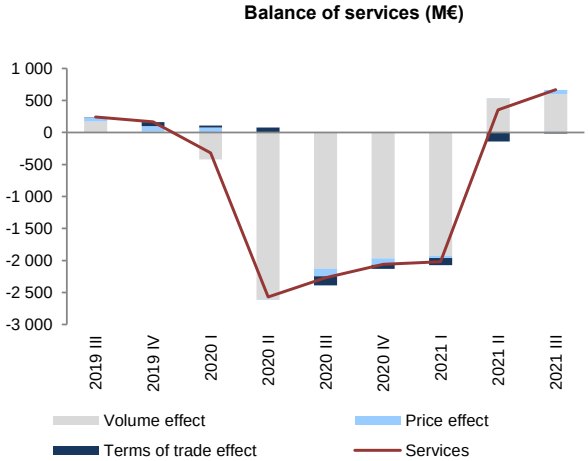

M€ M€

	Balance of goods and services			Volume effect			Price effect			Terms of trade effect			Cross effect		
	Total	Goods	Services	**Total**	Goods	Services	**Total**	Goods	Services	**Total**	Goods	Services	**Total**	Goods	Services
2016	811	53	758	-358	-797	435	-32,0	282,9	111,5	1 138,7	515,9	196,4	62,3	51,6	14,7
2017	-162	-2 879	2 717	401	-1 803	2 204	72,5	-288,0	265,4	-599,4	-675,3	171,5	-35,9	-112,9	76,5
2018	-1 029	-2 255	1 227	-601	-1 378	779	49,9	-276,9	301,7	-442,0	-543,0	121,0	-35,3	-57,3	25,0
2019	20	-622	642	-726	-917	208	1,2	63,2	282,0	713,7	218,9	139,1	31,2	13,0	12,8
2020	-5 196	2 022	-7 217	-6 187	738	-7 086	-28,1	450,7	-136,5	993,7	959,8	-85,6	26,2	-127,3	90,4
2019 III	-243	-486	242	-613	-776	173	-2,3	42,2	61,2	352,1	230,4	5,1	19,7	17,6	3,4
2019 IV	934	766	168	712	702	14	0,5	40,1	84,0	211,6	29,9	65,4	9,4	-6,1	4,3
2020 I	-906	-585	-321	-928	-514	-419	0,0	27,8	77,9	22,9	-105,8	31,3	-0,5	6,6	-10,9
2020 II	-1 628	942	-2 570	-2 223	357	-2 611	-5,8	172,1	-0,2	783,3	622,8	77,1	-182,0	-210,1	-35,5
2020 III	-912	1 357	-2 269	-1 040	1 016	-2 124	-6,1	163,9	-120,4	101,7	236,5	-143,0	32,8	-58,5	118,7
2020 IV	-1 750	307	-2 058	-1 991	-95	-1 967	-22,8	97,0	-100,7	219,1	314,8	-61,4	44,6	-9,7	72,0
2021 I	-742	1 276	-2 018	-1 069	763	-1 927	5,7	3,9	-35,5	336,9	507,8	-109,2	-16,2	0,9	53,5
2021 II	-630	-983	353	-57	-593	532	-73,1	-163,5	1,8	-360,4	-134,9	-138,7	-139,6	-91,0	-42,1
2021 III	-836	-1 505	669	-232	-820	599	-77,8	-268,9	66,6	-455,2	-304,0	-16,8	-71,6	-112,0	20,2

Values in accordance with SEC 2010

Source: INE, GPEARI calculations

1.3 Quotas de mercado e termos de troca

Quota de mercado (p.p.) *

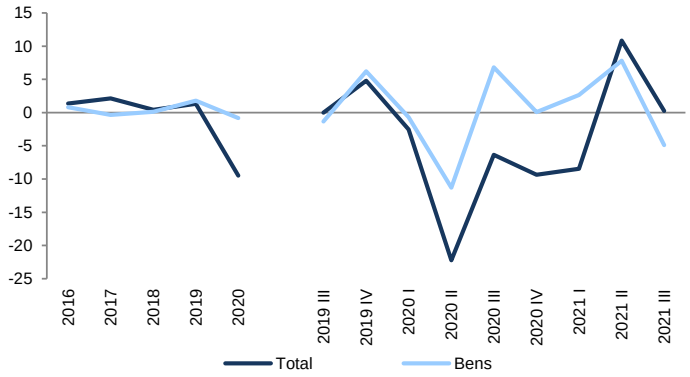

Termos de troca (VH, %)

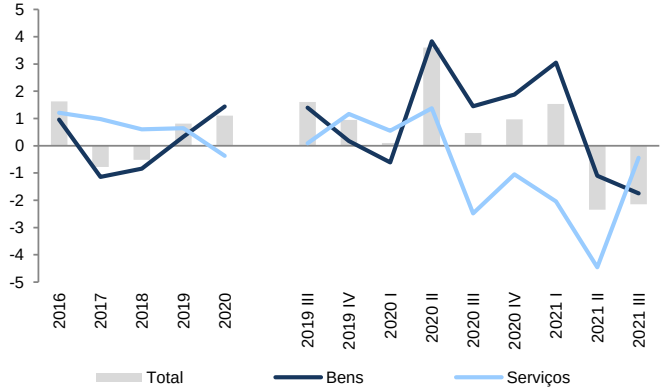

	Quota de mercado (p.p) *		Procura externa *		Exportações (VH, %)		Termos de troca (VH, %)			Deflatores (VH, %)	
	Total	Bens	**Total**	Bens	**Total**	Bens	**Total**	Bens	Serviços	Exportações	Importações
2016	1,3	0,8	4,4	4,5	4,4	4,3	1,6	1,0	1,2	-1,6	-3,2
2017	2,1	-0,3	5,5	5,7	8,4	6,1	-0,8	-1,1	1,0	3,0	3,8
2018	0,4	0,1	3,7	3,8	4,1	3,4	-0,5	-0,8	0,6	2,3	2,8
2019	1,3	1,8	5,3	2,1	4,1	3,6	0,8	0,3	0,6	0,5	-0,3
2020	-9,5	-0,8	-9,0	-6,7	-18,6	-11,4	1,1	1,4	-0,4	-2,4	-3,4
2019 III	0,0	-1,3	3,1	2,3	3,1	1,0	1,6	1,4	0,1	0,2	-1,4
2019 IV	4,8	6,2	6,7	0,4	6,7	7,6	0,9	0,2	1,2	0,3	-0,7
2020 I	-2,5	-0,7	5,8	-2,7	-5,6	-4,5	0,1	-0,6	0,5	0,0	-0,1
2020 II	-22,2	-11,3	-19,6	-16,7	-39,3	-33,3	3,6	3,8	1,4	-2,3	-5,7
2020 III	-6,3	6,8	-9,2	-5,5	-15,6	-3,1	0,5	1,5	-2,5	-4,2	-4,7
2020 IV	-9,3	0,1	-8,0	-1,4	-14,4	-4,7	1,0	1,9	-1,0	-2,9	-3,8
2021 I	-8,4	2,6	-3,5	3,2	-9,4	2,9	1,5	3,0	-2,0	0,1	-1,4
2021 II	10,8	7,8	22,1	24,8	39,8	41,9	-2,3	-1,1	-4,5	3,7	6,2
2021 III	0,2	-4,9	9,7	7,7	10,2	3,4	-2,1	-1,7	-0,4	8,8	11,2

Valores de acordo com o SEC 2010 e o ano base de 2016

Fonte: INE, Eurostat, cálculos GPEARI

* Quota de mercado e procura externa da Área Euro

1.4 Technological balance of payments

Technological balance of payments (YoY, %)

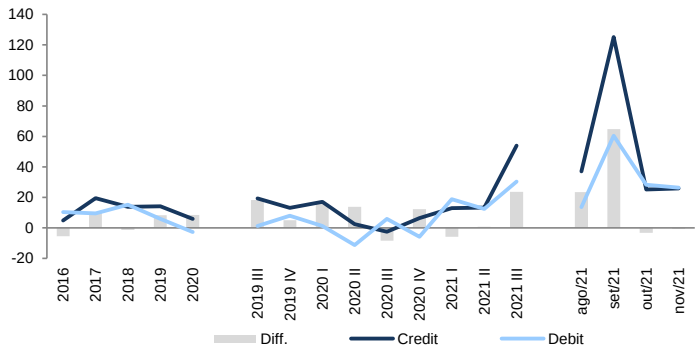

M€

	Technological balance of payments					Acquisition and use of royalties and license fees					Technical assistance services					Research & development services					Other technical services				
	Total	Credit	YoY	Debit	YoY	**Total**	Credit	YoY	Debit	YoY	**Total**	Credit	YoY	Debit	YoY	**Total**	Credit	YoY	Debit	YoY	**Total**	Credit	YoY	Debit	YoY
2016	39,3	1732,8	4,8	1693,5	10,3	-450,0	13,2	-58,7	463,2	17,9	179,1	515,9	-5,7	336,9	0,2	-25,0	156,2	20,3	181,2	22,8	8	1 048	10,9	712	8,2
2017	215,1	2069,1	19,4	1854,1	9,5	-453,0	76,8	482,8	529,8	14,4	163,1	528,6	2,5	365,5	8,5	5,5	164,1	5,0	158,6	-12,5	12	1 300	24,1	800	12,4
2018	219,6	2356,0	13,9	2136,4	15,2	-459,4	36,6	-52,3	496,0	-6,4	90,8	476,3	-9,9	385,5	5,5	-28,2	194,4	18,5	222,6	40,4	29	1 649	26,9	1 032	29,0
2019	428,8	2691,3	14,2	2262,5	5,9	-494,5	28,0	-23,6	522,4	5,3	26,6	482,1	1,2	455,5	18,2	41,2	228,2	17,4	187,0	-16,0	6	1 953	18,5	1 098	6,3
2020	647,2	2847,9	5,8	2200,7	-2,7	-468,8	30,9	10,6	499,8	-4,3	25,4	421,7	-12,5	396,3	-13,0	62,3	274,8	20,5	212,6	13,7	-1	2 120	8,6	1 092	-0,5
2019 III	135,4	660,2	19,4	524,8	1,2	-104,3	5,1	346,9	109,3	2,3	12,2	118,1	6,0	105,9	-3,4	24,4	48,7	-4,9	24,3	-50,8	13	488	25,5	285	12,8
2019 IV	128,8	743,9	13,1	615,2	8,0	-142,5	6,3	73,4	148,9	14,4	6,7	125,9	-1,4	119,3	36,4	31,2	73,8	8,6	42,6	-34,1	6	538	17,3	304	6,0
2020 I	179,3	744,4	17,2	565,1	1,2	-129,5	2,1	-80,1	131,6	-13,7	-10,3	102,7	-15,4	112,9	7,6	10,3	58,9	14,6	48,5	-10,3	10	581	28,5	272	10,2
2020 II	167,6	668,2	2,5	500,6	-11,3	-74,6	19,2	216,0	93,8	-16,2	-18,1	96,3	-17,6	114,4	-8,8	15,6	65,9	21,3	50,3	-23,9	-7	487	2,6	242	-7,2
2020 III	88,2	643,6	-2,5	555,3	5,8	-109,8	2,3	-55,2	112,1	2,6	10,6	95,3	-19,3	84,7	-20,0	-2,4	65,6	34,6	68,0	180,3	2	480	-1,6	291	1,8
2020 IV	212,2	791,8	6,4	579,6	-5,8	-155,0	7,4	17,7	162,4	9,1	43,2	127,5	1,2	84,3	-29,3	38,8	84,5	14,6	45,8	7,5	-6	572	6,4	287	-5,7
2021 I	169,4	840,5	12,9	671,1	18,7	-117,8	1,6	-23,8	119,4	-9,3	15,3	93,8	-8,6	78,5	-30,5	6,4	60,3	2,5	53,9	11,1	54	685	17,9	419	54,1
2021 II	193,5	756,5	13,2	563,0	12,5	-104,5	3,1	-83,9	107,6	14,7	3,5	92,9	-3,5	89,4	-21,9	6,5	66,1	0,3	59,6	18,5	27	594	22,1	307	26,5
2021 III	266,8	990,4	53,9	723,7	30,3	-125,8	3,4	51,8	129,2	15,3	34,6	114,8	20,5	80,2	-5,3	19,2	75,0	14,4	55,8	-17,9	58	797	65,9	458	57,8
Aug/21	105,3	266,0	37,1	160,7	13,7	-40,5	0,4	471,4	40,9	82,3	9,1	31,9	-11,2	22,8	-13,0	10,6	19,3	19,1	8,7	-5,6	6	214	51,2	88	5,7
Sep/21	118,9	465,2	125,1	346,3	60,4	-50,2	2,2	40,3	52,3	-22,7	13,7	45,2	69,8	31,6	27,2	8,2	21,4	4,3	13,2	-50,7	158	396	151,0	249	157,9
Oct/21	100,4	293,4	25,1	193,0	28,3	-39,0	2,5	-3,1	41,5	35,5	-25,1	32,6	-24,5	57,7	120,5	21,2	34,4	19,0	13,2	42,8	-5	224	40,0	81	-4,5
Nov/21	91,3	320,2	25,8	228,8	26,4	-41,7	1,8	-36,9	43,5	-4,7	12,7	49,1	46,4	36,4	28,8	-38,2	17,2	-7,7	55,4	700,4	-7	252	26,4	94	-6,6

Source: BdP

1.5 Current and capital account

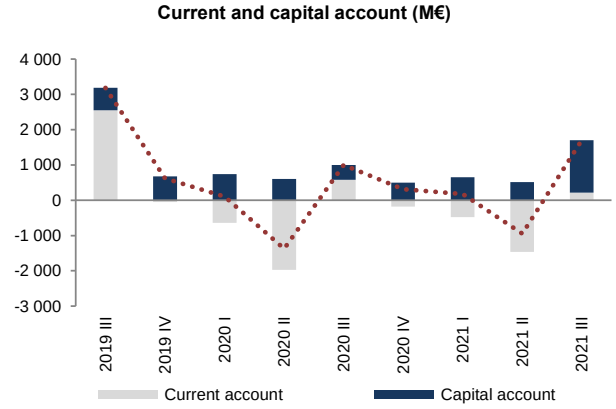

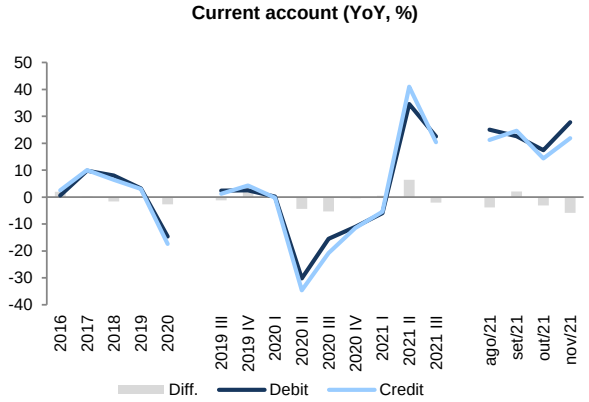

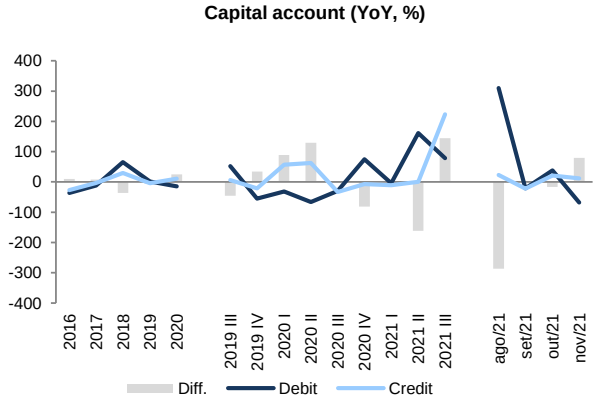

M€

	Current and capital account					Current account					Capital account				
	Balance	Credit	YoY, %	Debit	YoY, %	**Balance**	Credit	YoY, %	Debit	YoY, %	**Balance**	Credit	YoY, %	Debit	YoY, %
2016	3 893	94 183	1,6	90 290	0,3	2 186	92 042	2,5	89 856	0,6	1 707	2 141	-26,7	434	-36,1
2017	4 213	103 294	9,7	99 081	9,7	2 537	101 234	10,0	98 697	9,8	1 676	2 060	-3,8	384	-11,5
2018	3 175	110 438	6,9	107 263	8,3	1 137	107 763	6,4	106 626	8,0	2 038	2 675	29,8	637	65,7
2019	2 837	113 621	2,9	110 783	3,3	933	111 071	3,1	110 139	3,3	1 905	2 549	-4,7	645	1,2
2020	42	94 613	-16,7	94 571	-14,6	-2 221	91 800	-17,4	94 021	-14,6	2 262	2 813	10,3	550	-14,7
2019 III	3 183	30 180	1,3	26 996	2,5	2 550	29 420	1,2	26 870	2,4	634	760	6,5	126	51,9
2019 IV	622	29 006	3,4	28 383	1,8	-50	28 181	4,4	28 231	2,5	672	824	-20,9	152	-54,9
2020 I	105	25 840	1,1	25 734	-0,1	-637	24 956	-0,2	25 594	0,2	742	883	57,3	141	-31,3
2020 II	-1 375	19 266	-33,3	20 640	-30,4	-1 977	18 609	-34,6	20 585	-30,2	602	657	62,9	55	-66,0
2020 III	995	23 800	-21,1	22 805	-15,5	576	23 293	-20,8	22 716	-15,5	419	508	-33,2	89	-29,7
2020 IV	316	25 707	-11,4	25 391	-10,5	-183	24 942	-11,5	25 125	-11,0	499	765	-7,2	266	74,6
2021 I	176	24 376	-5,7	24 200	-6,0	-478	23 587	-5,5	24 065	-6,0	654	789	-10,7	135	-4,1
2021 II	-948	26 896	39,6	27 845	34,9	-1 463	26 238	41,0	27 701	34,6	515	658	0,2	144	161,6
2021 III	1 701	29 678	24,7	27 978	22,7	219	28 038	20,4	27 819	22,5	1 482	1 640	223,2	159	78,5
Aug/21	607	8 909	21,3	8 302	25,7	480	8 726	21,2	8 246	25,1	127	183	23,3	56	309,8
Sep/21	53	10 073	23,5	10 020	22,3	-62	9 912	24,7	9 974	22,6	115	161	-21,8	47	-20,8
Oct/21	452	10 251	14,5	9 799	17,5	279	10 060	14,4	9 781	17,5	173	192	21,1	18	37,7
Nov/21	-467	9 929	21,7	10 395	27,4	-648	9 738	21,9	10 386	27,8	182	191	11,6	9	-67,9

Source: BdP

1.5 Current account

Trade balance goods and services (M€)

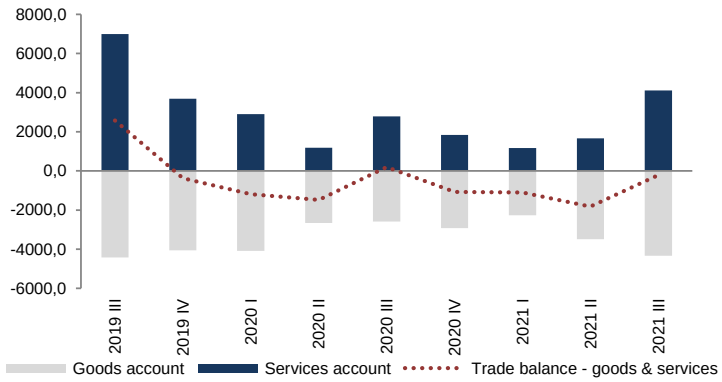

Current and capital account (M€)

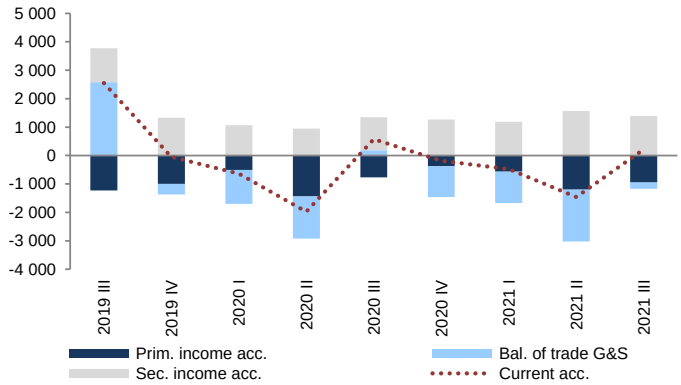

M€

	Trade balance - goods & services					Primary income balance					Secondary income balance				
	Balance	Credit	YoY, %	Debit	YoY, %	**Balance**	Credit	YoY, %	Debit	YoY, %	**Balance**	Credit	YoY, %	Debit	YoY, %
2016	3 175	75 685	0,4	72 510	1,7	-4 299	8 664	3,7	12 963	-4,6	3 310	7 693	1,7	4 383	-1,5
2017	2 871	84 151	8,6	81 280	12,1	-4 496	8 768	1,2	13 264	2,3	4 162	8 316	8,1	4 153	-5,2
2018	1 849	89 619	5,4	87 770	8,0	-4 871	9 274	5,8	14 145	6,6	4 160	8 870	6,7	4 711	13,4
2019	1 663	93 681	3,1	92 018	4,8	-5 122	8 060	-13,1	13 182	-6,8	4 392	9 331	5,2	4 939	4,8
2020	-3 566	74 451	-10,0	78 017	-15,2	-3 098	7 667	-4,9	10 766	-18,3	4 443	9 681	3,8	5 238	6,1
2019 III	2 577	25 511	3,7	22 934	5,3	-1 224	1 484	-30,2	2 708	-18,0	1 196	2 425	3,4	1 228	4,9
2019 IV	-372	23 162	6,9	23 534	3,3	-1 001	2 487	-17,0	3 488	-0,8	1 323	2 533	8,3	1 210	-2,4
2020 I	-1 190	20 900	-2,8	22 090	-0,4	-511	1 647	21,3	2 159	10,2	1 064	2 410	12,0	1 345	-3,9
2020 II	-1 483	14 156	-39,8	15 639	-33,1	-1 440	2 300	-15,8	3 740	-25,6	946	2 153	-3,2	1 206	9,6
2020 III	187	19 544	-23,4	19 357	-15,6	-772	1 475	-0,6	2 247	-17,0	1 161	2 273	-6,2	1 112	-9,5
2020 IV	-1 080	19 851	-14,3	20 931	-11,1	-375	2 245	-9,7	2 620	-24,9	1 271	2 846	12,4	1 575	30,2
2021 I	-1 099	19 343	-7,4	20 442	-7,5	-569	1 441	-12,5	2 010	-6,9	1 190	2 803	16,3	1 613	19,9
2021 II	-1 823	20 772	46,7	22 595	44,5	-1 203	2 614	13,7	3 817	2,1	1 563	2 852	32,5	1 289	6,8
2021 III	-221	23 926	22,4	24 147	24,7	-950	1 395	-5,4	2 345	4,3	1 390	2 717	19,5	1 327	19,4
Aug/21	347	7 563	26,3	7 216	27,7	-176	406	-15,4	582	-8,0	308	757	3,8	448	44,1
Sep/21	-276	8 356	24,2	8 632	22,5	-369	500	0,3	869	24,6	583	1 056	45,9	473	19,5
Oct/21	-418	8 226	15,4	8 644	19,8	315	972	19,8	657	-7,6	381	861	0,8	480	19,9
Nov/21	-819	8 399	26,5	9 217	33,9	-177	471	-0,6	648	-1,5	348	869	-0,6	521	-10,9

Source: BdP

1.5 Current and capital account, investment and savings

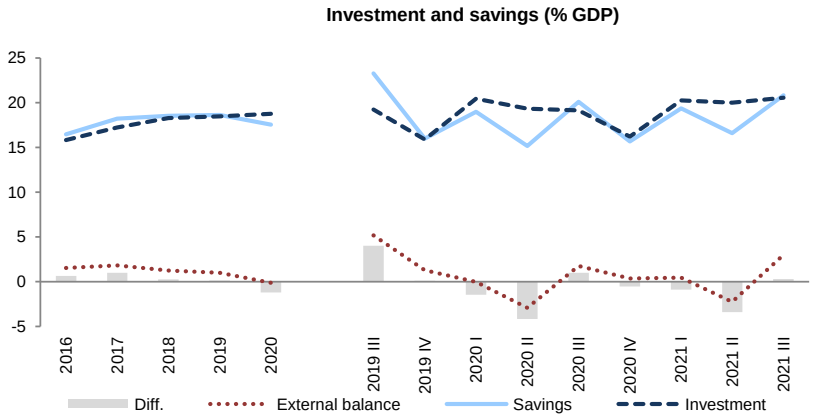

	Investment			Savings			External balance	
	Value M€	YoY, %	% of GDP	**Value M€**	YoY, %	% of GDP	**Value M€**	% of GDP
2016	29 526	3,6	15,8	30 725	7,9	16,5	2 886	1,5
2017	33 755	14,3	17,2	35 717	16,2	18,2	3 601	1,8
2018	37 529	11,2	18,3	38 046	6,5	18,5	2 563	1,2
2019	39 643	5,6	18,5	39 927	4,9	18,6	2 146	1,0
2020	37 521	-5,4	18,8	35 113	-12,1	17,5	-239	-0,1
2019 III	10 483	5,8	19,3	12 676	1,2	23,3	2 821	5,2
2019 IV	8 757	-5,1	15,9	8 820	3,0	16,0	704	1,3
2020 I	10 368	0,3	20,5	9 631	-0,2	19,0	-13	0,0
2020 II	8 824	-12,3	19,3	6 918	-21,2	15,2	-1 331	-2,9
2020 III	9 850	-6,0	19,1	10 357	-18,3	20,1	912	1,8
2020 IV	8 480	-3,2	16,2	8 207	-6,9	15,7	192	0,4
2021 I	9 815	-5,3	20,3	9 386	-2,5	19,4	216	0,4
2021 II	10 541	19,5	20,0	8 742	26,4	16,6	-1 195	-2,3
2021 III	11 219	13,9	20,6	11 377	9,8	20,9	1 639	3,0

Source: INE

1.6 Energy and trade balance*

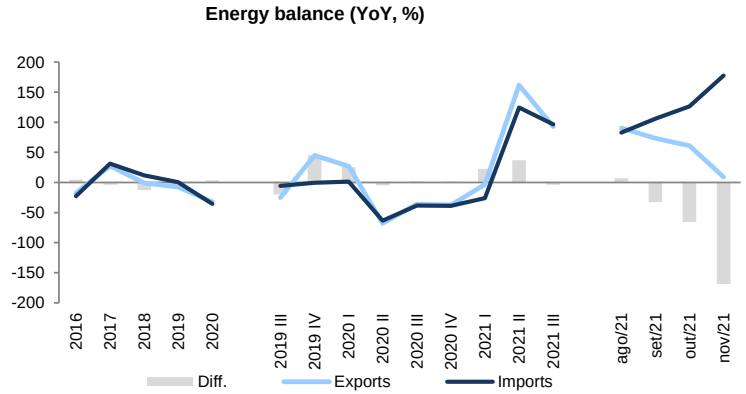

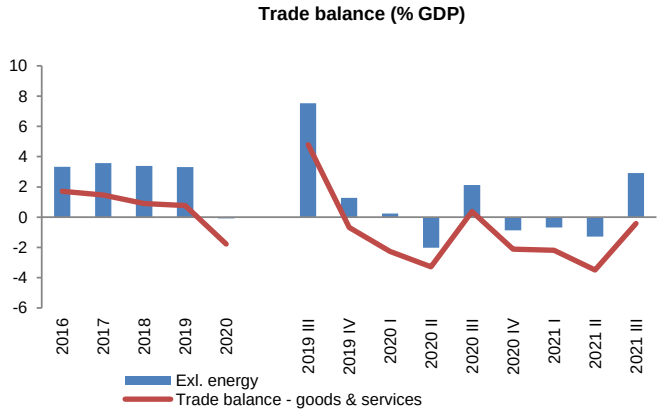

*Mineral fuels, mineral oils and products of their distillation; bituminous substances; mineral waxes

M€

	Energy balance							Trade balance - goods & services				Current and capital account			
	Total	Exports	VH	%	Imports	VH	%	**Total**	% GDP	Exl. energy	% GDP	**Total**	% GDP	Exl. energy	% GDP
2016	-3 040	3 128	-17,7	6,3	6 168	-22,6	10,1	3 175	1,7	6 215	3,3	3 893	2,1	6 933	3,7
2017	-4 118	3 987	27,5	7,2	8 105	31,4	11,7	2 871	1,5	6 988	3,6	4 213	2,2	8 331	4,3
2018	-5 102	3 952	-0,9	6,8	9 055	11,7	12,0	1 849	0,9	6 951	3,4	3 175	1,5	8 277	4,0
2019	-5 447	3 650	-7,6	6,1	9 097	0,5	11,4	1 663	0,8	7 109	3,3	2 837	1,3	8 284	3,9
2020	-3 412	2 476	-32,2	4,6	5 889	-35,3	8,6	-3 566	-1,8	-153	-0,1	42	0,0	3 454	1,7
2019 III	-1 471	795	-25,2	5,6	2 266	-5,6	11,7	2 577	4,8	4 049	7,5	3 183	5,9	4 655	8,6
2019 IV	-1 063	1 066	45,1	6,9	2 129	-0,6	10,5	-372	-0,7	691	1,3	622	1,1	1 685	3,1
2020 I	-1 312	974	27,1	6,7	2 287	1,5	11,9	-1 190	-2,3	122	0,2	105	0,2	1 418	2,7
2020 II	-568	328	-67,9	3,1	897	-63,4	6,6	-1 483	-3,3	-914	-2,0	-1 375	-3,0	-806	-1,8
2020 III	-894	508	-36,1	3,7	1 402	-38,1	8,2	187	0,4	1 081	2,1	995	1,9	1 889	3,7
2020 IV	-637	666	-37,6	4,5	1 303	-38,8	7,1	-1 080	-2,1	-442	-0,9	316	0,6	953	1,9
2021 I	-751	944	-3,1	6,1	1 695	-25,9	9,3	-1 099	-2,2	-348	-0,7	176	0,3	927	1,8
2021 II	-1 156	860	161,7	5,5	2 015	124,7	10,0	-1 823	-3,5	-667	-1,3	-948	-1,8	208	0,4
2021 III	-1 780	979	92,8	6,3	2 758	96,7	13,4	-221	-0,4	1 558	2,9	1 701	3,2	3 480	6,5
Aug/21	-534	346	90,3	7,9	880	83,0	14,4	347	:	881	:	607	:	1 141	:
Sep/21	-674	336	73,5	6,1	1 010	106,1	13,9	-276	:	397	:	53	:	727	:
Oct/21	-790	320	60,9	5,7	1 111	126,4	14,6	-418	:	373	:	452	:	1 243	:
Nov/21	-790	228	9,1	3,8	1 018	177,6	12,6	-819	:	-28	:	-467	:	324	:

Source: INE and BdP

1.7 Portugal's export capacity in the european context

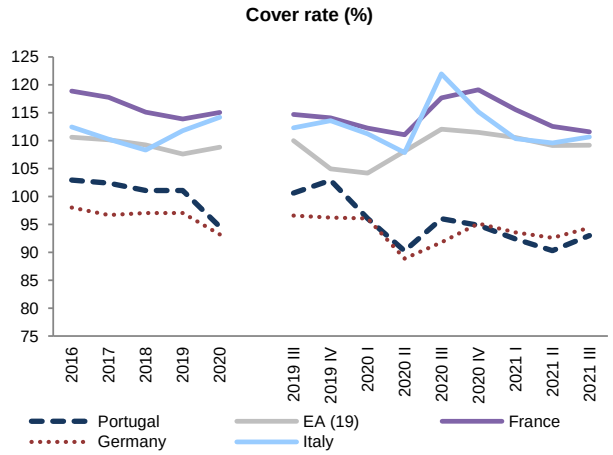

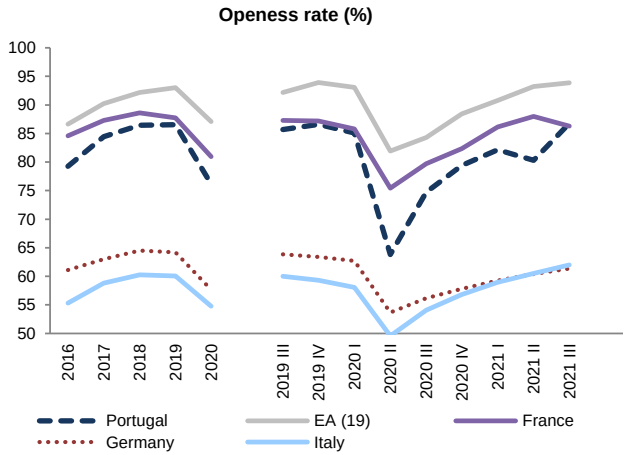

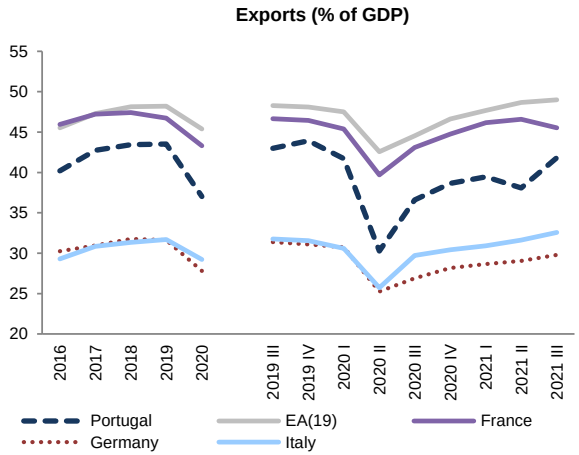

	Cover rate (%)					Openess rate (%)					Exports (% of GDP)				
	Portugal	EA (19)	France	Germany	Italy	**Portugal**	EA (19)	France	Germany	Italy	**Portugal**	EA (19)	France	Germany	Italy
2016	102,9	110,6	118,9	98,0	112,5	79,3	86,7	84,6	61,1	55,3	40,2	45,5	46,0	30,2	29,3
2017	102,4	110,2	117,7	96,7	110,2	84,4	90,2	87,3	63,0	58,8	42,7	47,3	47,2	31,0	30,8
2018	101,1	109,2	115,1	97,0	108,3	86,4	92,2	88,6	64,5	60,3	43,4	48,1	47,4	31,8	31,3
2019	101,1	107,6	113,9	97,0	111,8	86,6	93,0	87,8	64,2	60,0	43,5	48,2	46,7	31,6	31,7
2020	94,6	108,8	115,1	93,2	114,2	76,2	87,1	80,9	57,7	54,8	37,0	45,4	43,3	27,8	29,2
2019 III	100,6	110,0	114,7	96,6	112,3	85,7	92,2	87,3	63,8	60,0	43,0	48,3	46,6	31,4	31,8
2019 IV	102,9	104,9	114,1	96,2	113,6	86,6	93,9	87,2	63,4	59,3	43,9	48,1	46,5	31,1	31,5
2020 I	96,1	104,2	112,2	96,1	111,2	85,1	93,1	85,8	62,7	58,1	41,7	47,5	45,4	30,7	30,6
2020 II	90,2	108,1	111,1	88,9	107,9	63,8	81,9	75,4	53,7	49,6	30,3	42,6	39,7	25,3	25,7
2020 III	96,0	112,1	117,7	91,8	122,0	74,7	84,3	79,7	56,2	54,1	36,6	44,5	43,1	26,9	29,7
2020 IV	94,8	111,5	119,1	95,2	115,1	79,4	88,4	82,3	57,8	56,8	38,6	46,6	44,8	28,2	30,4
2021 I	92,4	110,6	115,6	93,5	110,4	82,2	90,8	86,1	59,3	58,9	39,5	47,7	46,2	28,6	30,9
2021 II	90,3	109,1	112,6	92,6	109,6	80,3	93,2	88,0	60,4	60,5	38,1	48,7	46,6	29,0	31,6
2021 III	93,0	109,2	111,6	94,4	110,7	86,8	93,9	86,3	61,4	62,0	41,8	49,0	45,5	29,8	32,6

Source: Eurostat

1.8 Exports and net external demand contributions to GDP

Contribution to total exports (p.p.)

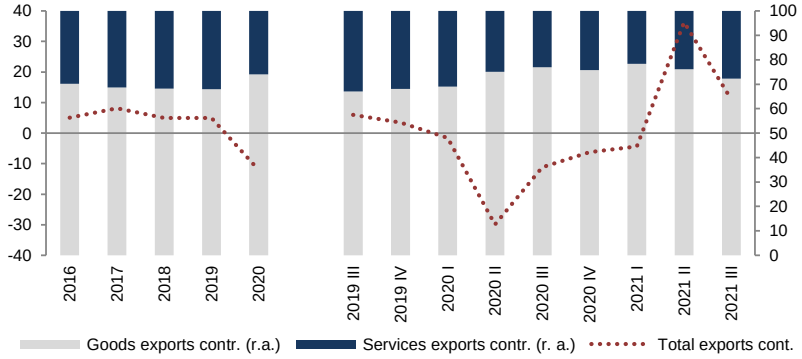

Total exports and net external demand contribution to GDP y-o-y (p.p.)

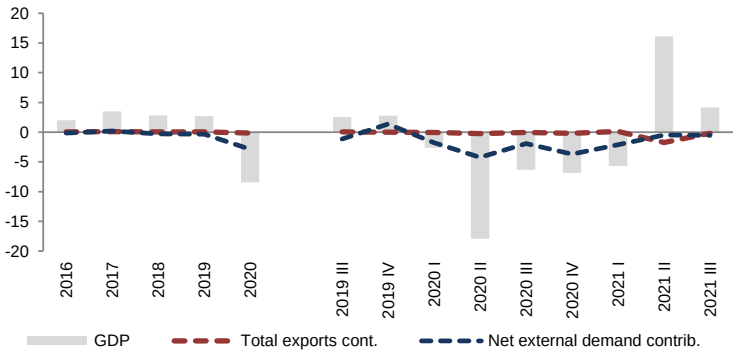

	Exports contribution to GDP						Net external demand contrib.	*Memorandum Item*
	Goods exports		Services exports		Total exports		Net external demand	GDP
	YoY (%)	Contr. to total exports	YoY (%)	Contr. to total exports	YoY (%)	Contr. to GDP	Contr. to GDP (p.p.)	YoY (%)
2016	4,3	70,2	4,8	29,8	5,0	0,06	-0,2	2,0
2017	6,1	68,7	13,7	31,3	8,1	0,10	0,2	3,5
2018	3,4	68,2	5,8	31,8	5,0	0,05	-0,3	2,8
2019	3,6	67,9	5,0	32,1	4,9	0,04	-0,3	2,7
2020	-11,4	74,0	-34,0	26,0	-12,1	-0,12	-2,9	-8,4
2019 III	1,0	67,1	7,6	32,9	5,9	0,04	-1,1	2,5
2019 IV	7,6	68,1	4,7	31,9	3,5	0,00	1,4	2,8
2020 I	-4,5	69,0	-7,8	31,0	-1,5	-0,03	-1,8	-2,6
2020 II	-33,3	75,1	-52,3	24,9	-29,9	-0,26	-4,2	-17,9
2020 III	-3,1	77,0	-41,0	23,0	-11,1	-0,02	-1,9	-6,3
2020 IV	-4,7	75,8	-35,1	24,2	-6,2	-0,20	-3,7	-6,8
2021 I	2,9	78,4	-36,8	21,6	-4,3	0,13	-2,1	-5,7
2021 II	41,9	76,2	33,6	23,8	36,3	-1,73	-0,5	16,1
2021 III	3,4	72,2	33,0	27,8	11,0	-0,19	-0,5	4,2

Source: INE

1.9 Competitiveness indicators

Real effective exchange rate (42 industrialized countries) (YoY, %)

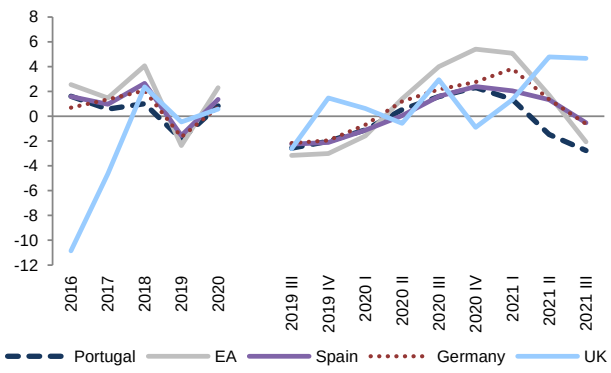

Nominal effective exchange rate (42 ind. countries) (YoY, %)

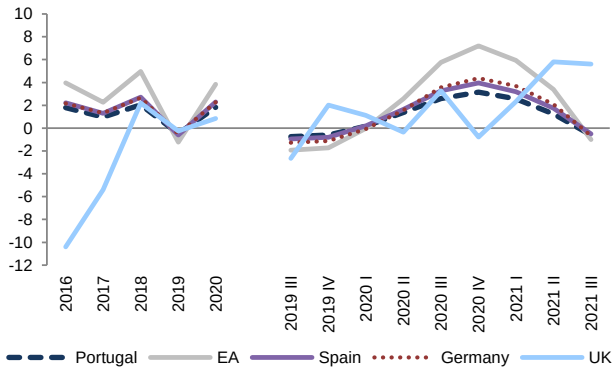

Differential (p.p.)

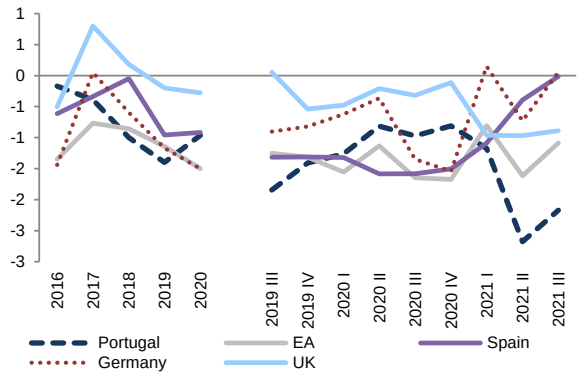

	Real effective exchange rate (42 industrialized countries)					Nominal effective exchange rate (42 ind. countries)					Differential				
	Portugal	EA	Spain	Germany	UK	**Portugal**	EA	Spain	Germany	UK	**Portugal**	EA	Spain	Germany	UK
2016	1,6	2,6	1,6	0,7	-10,9	1,8	4,0	2,2	2,2	-10,4	-0,2	-1,3	-0,6	-1,4	-0,5
2017	0,6	1,5	1,0	1,4	-4,6	1,0	2,3	1,3	1,3	-5,4	-0,4	-0,8	-0,3	0,0	0,8
2018	1,0	4,1	2,7	2,1	2,4	2,0	5,0	2,7	2,7	2,2	-1,0	-0,9	0,0	-0,6	0,2
2019	-1,9	-2,4	-1,5	-1,7	-0,4	-0,5	-1,2	-0,6	-0,5	-0,2	-1,4	-1,1	-1,0	-1,2	-0,2
2020	0,8	2,3	1,4	0,7	0,6	1,8	3,8	2,3	2,3	0,9	-1,0	-1,5	-0,9	-1,5	-0,3
2019 III	-2,6	-3,2	-2,3	-2,2	-2,6	-0,7	-1,9	-0,9	-1,3	-2,7	-1,8	-1,2	-1,3	-0,9	0,1
2019 IV	-2,0	-3,0	-2,1	-1,9	1,5	-0,6	-1,7	-0,8	-1,1	2,0	-1,4	-1,3	-1,3	-0,8	-0,5
2020 I	-1,1	-1,6	-1,1	-0,7	0,6	0,2	0,0	0,2	-0,1	1,1	-1,3	-1,6	-1,3	-0,6	-0,5
2020 II	0,5	1,4	0,0	1,2	-0,6	1,4	2,6	1,6	1,6	-0,4	-0,8	-1,1	-1,6	-0,4	-0,2
2020 III	1,6	4,0	1,6	2,2	2,9	2,6	5,8	3,3	3,6	3,3	-1,0	-1,6	-1,6	-1,3	-0,3
2020 IV	2,3	5,4	2,4	2,8	-0,9	3,2	7,2	4,0	4,4	-0,8	-0,8	-1,7	-1,5	-1,5	-0,1
2021 I	1,4	5,1	2,1	3,8	1,3	2,6	5,9	3,2	3,7	2,3	-1,2	-0,8	-1,1	0,2	-1,0
2021 II	-1,5	1,7	1,3	1,3	4,8	1,2	3,4	1,7	2,1	5,8	-2,7	-1,6	-0,4	-0,7	-1,0
2021 III	-2,8	-2,1	-0,5	-0,6	4,7	-0,6	-1,0	-0,5	-0,7	5,6	-2,2	-1,1	0,0	0,1	-0,9

Source: Eurostat

1.10 Unit labour costs (y-o-Y)

Unit labour costs, total economy (YoY, %)

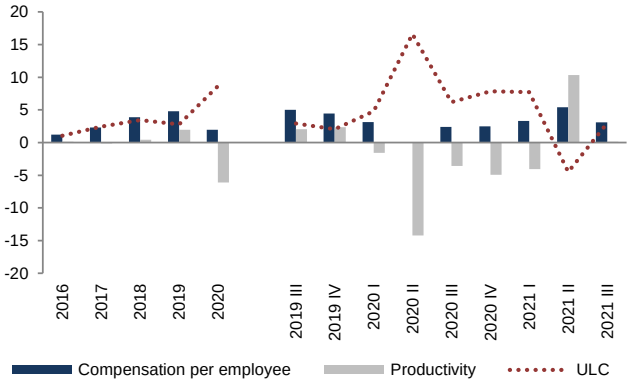

Unit labour costs, private sector (YoY, %)

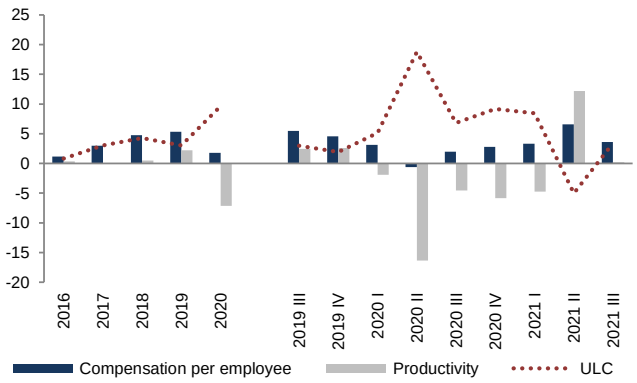

Unit labour costs, public administrations (YoY, %)

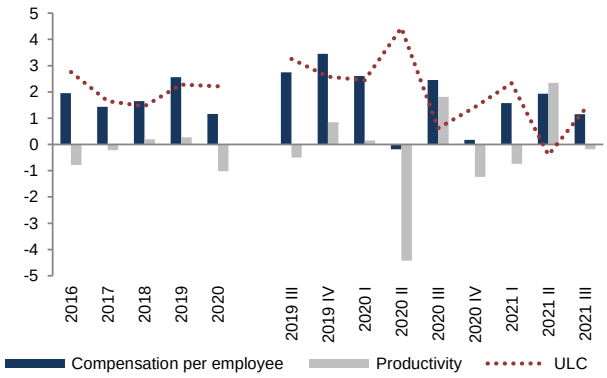

	Total economy			Private sector			Public administrations		
	ULC	Compensation per employee	Productivity	**ULC**	Compensation per employee	Productivity	**ULC**	Compensation per employee	Productivity
2016	1,1	1,2	0,1	0,8	1,2	0,3	2,8	2,0	-0,8
2017	2,4	2,3	-0,1	3,0	3,0	-0,1	1,6	1,4	-0,2
2018	3,5	3,9	0,4	4,3	4,8	0,5	1,5	1,7	0,2
2019	2,8	4,8	1,9	3,0	5,3	2,2	2,3	2,6	0,3
2020	8,6	2,0	-6,1	9,6	1,8	-7,2	2,2	1,2	-1,0
2019 III	2,9	5,0	2,0	3,0	5,5	2,4	3,3	2,7	-0,5
2019 IV	2,0	4,4	2,4	1,9	4,6	2,6	2,6	3,4	0,8
2020 I	4,8	3,2	-1,6	5,1	3,1	-1,9	2,4	2,6	0,2
2020 II	16,6	0,0	-14,2	18,8	-0,6	-16,4	4,4	-0,2	-4,4
2020 III	6,2	2,4	-3,6	6,8	2,0	-4,5	0,6	2,4	1,8
2020 IV	7,8	2,5	-4,9	9,2	2,8	-5,9	1,4	0,2	-1,2
2021 I	7,7	3,3	-4,1	8,4	3,3	-4,7	2,3	1,6	-0,7
2021 II	-4,5	5,4	10,3	-5,0	6,6	12,2	-0,4	1,9	2,3
2021 III	2,9	3,1	0,1	3,4	3,6	0,2	1,3	1,2	-0,2

Source: INE

1.10 Unit labour costs by NACE

Unit labour costs by NACE (YoY, %)

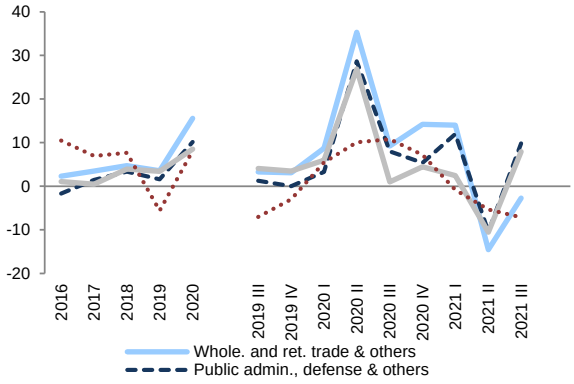

Employed pop. distribution (%)

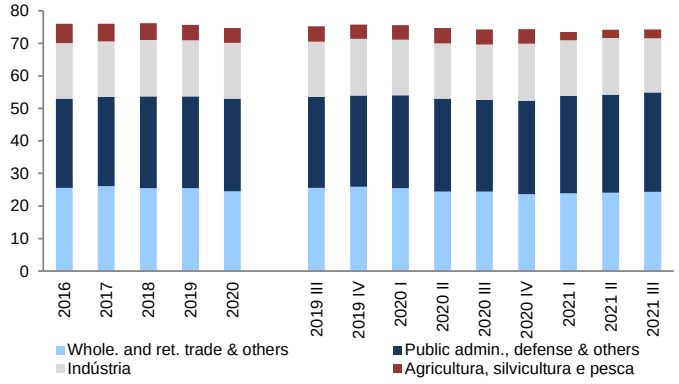

GVA distribution (%)

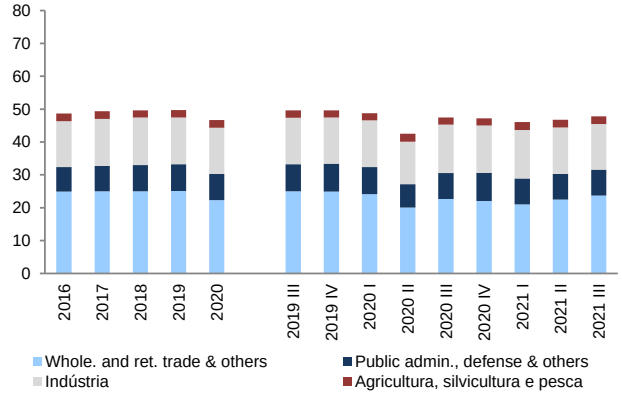

	Agriculture, forestry and fishing		Manufacturing		Construction		Whole. and ret. trade & others		Information & communic.		Financial and insurance activities		Real estate activities		Professional, scient. act & others		Public admin., defense & others		Arts, entertainment and recreation	
	ULC	Prod.	**ULC**	Prod.	**ULC**	Prod.	**ULC**	Prod.	**ULC**	Prod.	**ULC**	Prod.	**ULC**	Prod.	**ULC**	Prod.	**ULC**	Prod.	**ULC**	Prod.
2016	10,5	5,7	1,1	1,0	1,1	-2,5	2,3	-0,5	1,0	-4,8	-2,2	-5,7	16,4	-12,6	-1,8	0,4	-1,6	5,9	3,4	1,8
2017	6,9	8,4	0,5	2,6	0,6	-0,7	3,5	-1,8	4,0	0,4	4,8	3,5	16,7	-22,2	1,5	8,8	1,5	3,3	0,7	3,6
2018	7,7	1,9	3,9	-0,2	4,5	4,1	4,7	2,6	7,1	-0,6	-0,7	-2,8	12,8	-9,1	3,4	4,2	3,4	1,5	4,6	1,3
2019	-5,6	11,6	3,4	0,2	5,5	5,6	3,6	2,0	4,2	-0,1	-0,4	16,7	12,1	-6,3	1,5	-2,1	1,6	4,6	2,5	-2,7
2020	8,1	-0,5	8,5	-5,8	3,1	5,7	15,6	-12,4	6,9	-6,2	4,0	1,2	3,8	22,3	10,4	-14,3	10,1	-8,7	15,4	-17,3
2019 III	-7,0	11,4	4,1	0,3	6,2	5,3	3,3	2,6	4,1	4,9	-0,6	18,6	12,4	-11,8	1,3	-7,4	1,3	4,6	1,7	-4,0
2019 IV	-3,0	10,4	3,5	0,8	7,1	3,3	3,1	-2,4	5,6	5,1	-0,4	13,6	10,5	-1,5	0,0	2,8	0,0	7,0	0,6	-3,7
2020 I	5,4	5,6	5,9	-1,3	8,3	2,3	8,8	-7,9	5,4	9,2	1,9	14,0	7,9	16,1	3,3	1,7	3,3	0,6	-0,2	-12,0
2020 II	10,1	-0,9	26,9	-21,9	-1,9	8,9	35,3	-28,0	7,5	-4,5	4,1	5,9	-1,0	13,7	28,7	-29,3	28,7	-23,5	43,6	-35,1
2020 III	10,8	-1,6	1,0	1,8	2,6	4,0	9,3	-7,6	5,9	-11,9	4,8	0,2	3,0	35,9	8,0	-13,0	8,0	-7,5	16,6	-14,3
2020 IV	7,2	-5,2	4,5	-1,9	3,4	7,7	14,2	-6,9	6,2	-14,2	4,4	-12,7	3,4	25,8	5,4	-15,7	5,4	-5,0	11,2	-8,9
2021 I	-0,8	81,3	2,5	2,6	-0,1	3,9	14,0	-8,7	9,7	-12,9	1,7	-28,9	-4,1	-3,5	12,0	-24,2	12,0	-9,7	16,4	1,9
2021 II	-5,3	96,1	-10,5	20,3	9,6	1,3	-14,5	27,3	13,2	-13,5	0,9	-25,9	6,6	2,6	-10,4	7,2	-10,4	15,8	-24,7	59,8
2021 III	-7,1	84,5	7,9	-2,9	6,3	3,8	-2,7	6,5	15,6	-10,8	0,7	-18,1	-0,9	-16,3	9,9	-11,1	9,9	-6,8	-5,9	18,5

Source: Eurostat

1.10 Unit labour costs breakdown: tradable and non tradable

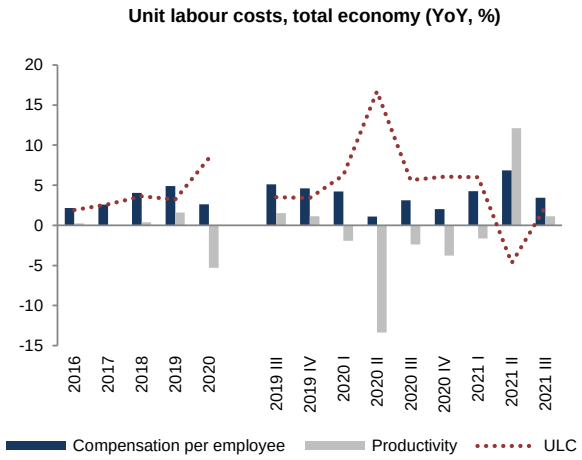

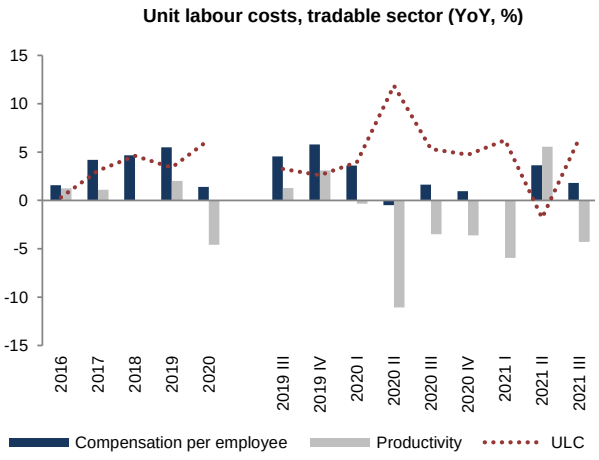

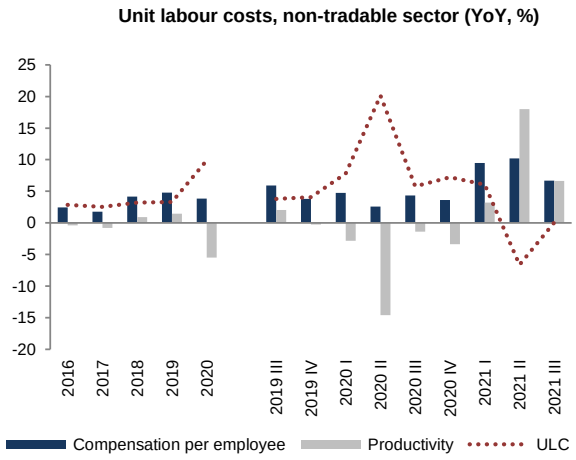

	Total economy			Tradable sector			Non-tradable sector		
	ULC	Compensation per employee	Productivity	**ULC**	Compensation per employee	Productivity	**ULC**	Compensation per employee	Productivity
2016	1,9	2,2	0,2	0,3	1,6	1,2	2,8	2,4	-0,4
2017	2,6	2,6	0,0	3,1	4,2	1,1	2,6	1,7	-0,8
2018	3,6	4,0	0,4	4,6	4,7	0,1	3,2	4,2	0,9
2019	3,2	4,9	1,6	3,4	5,5	2,0	3,3	4,8	1,5
2020	8,4	2,6	-5,3	6,3	1,4	-4,6	9,9	3,8	-5,5
2019 III	3,5	5,1	1,5	3,2	4,6	1,3	3,8	5,9	2,0
2019 IV	3,4	4,6	1,1	2,6	5,8	3,1	4,1	3,8	-0,3
2020 I	6,3	4,2	-1,9	4,0	3,6	-0,3	7,8	4,8	-2,8
2020 II	16,7	1,1	-13,4	11,9	-0,5	-11,1	20,1	2,6	-14,6
2020 III	5,6	3,1	-2,4	5,3	1,6	-3,5	5,8	4,3	-1,4
2020 IV	6,1	2,0	-3,8	4,7	0,9	-3,6	7,2	3,6	-3,4
2021 I	6,0	4,3	-1,6	6,2	-0,1	-5,9	6,0	9,5	3,2
2021 II	-4,7	6,9	12,1	-1,8	3,6	5,6	-6,6	10,2	18,0
2021 III	2,3	3,4	1,1	6,4	1,8	-4,3	0,0	6,7	6,6

Source: Eurostat

2. External demand leading indicators

2.1 Quantitative indicator - goods

Industry business volume ind., external market (YoY, %)

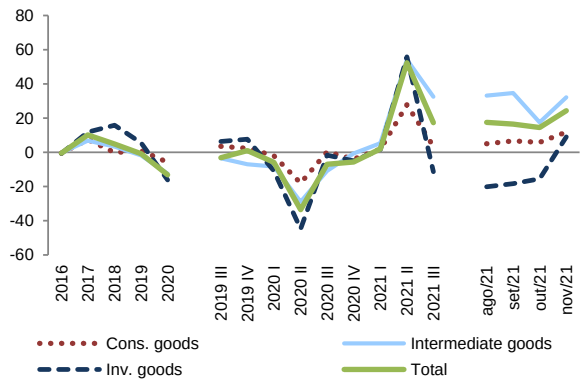

Vehicles production for export (YoY, %)

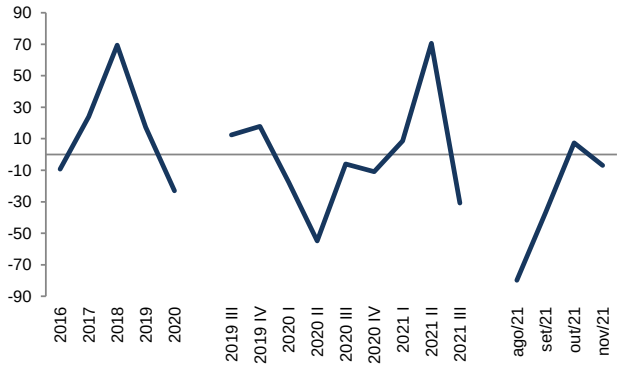

	Industry turnover index for the external market					Vhc. prod. for exp.	
	Total	Cons. goods	Intermediate goods	Inv. goods	Energy	Nr.	YoY
2016	-0,4	-0,5	-0,4	-0,7	0,7	136 372	-9,2
2017	10,2	7,6	6,9	11,9	31,5	169 189	24,1
2018	4,8	-0,2	3,4	15,8	-0,8	286 511	69,3
2019	-0,8	1,1	-1,9	5,6	-20,0	336 314	17,4
2020	-13,2	-5,9	-12,5	-16,1	-34,5	258 738	-23,1
2019 III	-3,2	3,4	-3,6	6,3	-38,9	71 527	12,5
2019 IV	0,9	2,4	-7,0	7,7	13,8	85 769	17,8
2020 I	-5,8	-2,0	-8,3	-10,8	12,8	75 731	-17,7
2020 II	-33,5	-18,0	-28,9	-44,7	-70,3	39 277	-54,9
2020 III	-7,0	0,4	-10,7	-1,7	-38,0	67 245	-6,0
2020 IV	-5,6	-3,9	-0,7	-5,0	-36,3	76 485	-10,8
2021 I	2,0	1,9	5,3	1,6	-10,9	82 205	8,5
2021 II	52,4	27,8	54,2	55,8	243,1	67 007	70,6
2021 III	17,3	3,5	32,4	-11,4	161,5	46 584	-30,7
Aug/21	17,5	5,0	33,1	-20,1	147,7	2 967	-79,9
Sep/21	16,5	6,7	34,6	-18,3	152,0	20 501	-36,7
Oct/21	14,5	5,9	17,4	-15,5	239,5	31 283	7,3
Nov/21	24,4	11,8	32,2	9,0	139,9	32 099	-6,9

Fonte: INE

2.2 Quantitative indicator - services

Nights spent by non-residents at tourist accommodation (%)

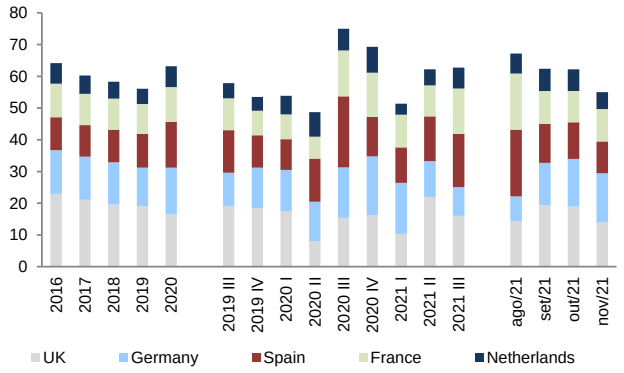

Nights spent by non-residents at tourist accommodation (YoY, %)

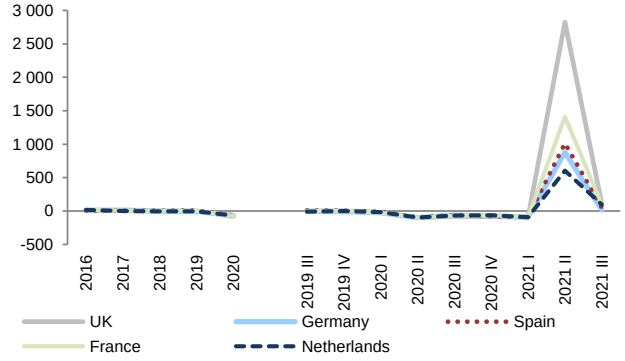

Nights spent by non-residents at tourist accommodation (YoY, %)

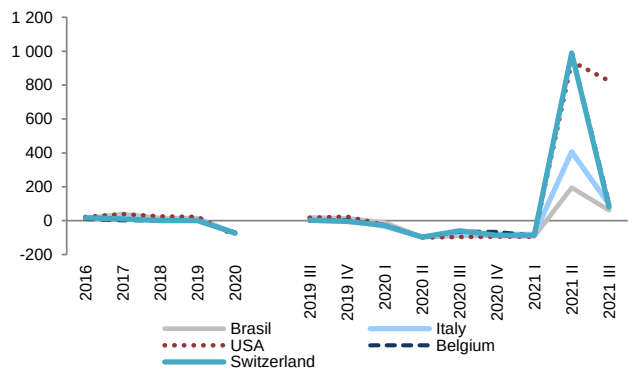

Nights spent by non-residents at tourist accommodation establishments

	Total	UK		Germany		Spain		France		Netherlands		Brasil		Italy		USA		Belgium		Switzerland	
	Nº	VH	Weight(%)	VH	Weight(%)	VH	Weight(%)	VH	Weight(%)	VH	Weight(%)	VH	Weight(%)	VH	Weight(%)	VH	Weight(%)	VH	Weight(%)	VH	Weight(%)
2016	41 560 536	11,1	22,9	10,7	13,8	9,7	10,4	19,7	10,5	15,5	6,4	14,8	3,9	13,2	3,1	22,3	3,1	10,3	2,4	16,7	1,9
2017	46 416 850	2,5	21,0	10,5	13,7	6,6	9,9	4,3	9,8	0,9	5,8	39,2	4,9	19,3	3,4	38,0	3,9	2,6	2,2	10,2	1,9
2018	47 249 425	-5,4	19,6	-0,7	13,3	5,6	10,3	1,0	9,8	-6,2	5,4	14,4	5,5	2,4	3,4	24,8	4,7	2,5	2,2	-0,1	1,9
2019	49 051 832	1,4	19,1	-6,0	12,1	8,0	10,7	-0,4	9,4	-6,4	4,8	14,6	6,0	6,9	3,5	21,4	5,5	-1,2	2,1	-0,4	1,8
2020	12 199 690	-78,6	16,4	-69,5	14,8	-66,5	14,4	-70,9	10,9	-66,0	6,6	-76,6	5,7	-74,7	3,5	-87,8	2,7	-70,2	2,5	-72,4	2,0
2019 III	17 321 204	0,1	19,1	-5,7	10,5	8,4	13,4	1,7	10,0	-8,0	4,8	18,2	5,1	2,5	3,8	17,5	5,3	0,1	2,5	2,1	1,8
2019 IV	9 836 083	3,9	18,4	-6,7	12,9	5,5	10,1	-0,4	7,8	-1,5	4,3	13,2	7,0	6,2	3,4	23,1	6,2	2,3	1,6	-4,5	1,8
2020 I	6 027 480	-20,4	17,5	-27,3	13,0	-14,7	9,7	-25,9	7,8	-17,0	5,9	-11,2	8,4	-32,6	3,3	-26,3	4,3	-25,6	1,5	-28,0	1,3
2020 II	231 767	-99,4	8,0	-98,4	12,4	-97,5	13,6	-98,9	6,9	-97,4	7,8	-97,0	10,5	-96,1	7,2	-99,3	2,4	-97,3	3,7	-97,1	3,5
2020 III	4 056 415	-81,1	15,4	-64,8	15,9	-60,8	22,4	-66,2	14,5	-66,5	6,8	-89,3	2,4	-77,4	3,6	-96,0	0,9	-64,5	3,8	-59,1	3,2
2020 IV	1 884 028	-83,1	16,2	-72,4	18,5	-76,5	12,5	-65,6	13,9	-63,9	8,2	-90,3	3,6	-79,6	3,6	-95,4	1,5	-66,1	2,9	-86,3	1,3
2021 I	595 127	-94,2	10,3	-87,7	16,1	-88,6	11,2	-87,0	10,3	-94,1	3,5	-92,3	6,6	-81,1	6,4	-95,1	2,1	-89,1	1,7	-86,2	1,9
2021 II	2 482 278	2 824,3	21,9	877,2	11,3	1 011,7	14,1	1 409,0	9,7	603,6	5,1	194,6	2,9	405,9	3,4	939,2	2,3	990,9	3,8	988,4	3,5
2021 III	8 241 402	110,3	16,0	16,3	9,1	52,6	16,8	100,7	14,3	95,9	6,6	61,4	1,9	96,9	3,5	824,2	4,2	98,6	3,7	79,3	2,8
Aug/21	3 303 616	119,0	14,4	16,0	7,8	45,3	21,0	87,4	17,7	152,3	6,3	32,9	1,5	80,0	4,2	658,6	3,3	151,8	2,9	83,3	2,4
Sep/21	3 063 808	73,5	19,4	44,9	13,3	65,2	12,2	105,7	10,4	76,3	7,1	96,1	2,1	119,0	2,9	1 016,4	4,9	78,1	3,8	63,5	2,5
Oct/21	3 565 516	285,2	18,9	156,8	15,0	152,7	11,6	101,6	9,8	104,1	6,8	313,6	3,4	188,6	2,8	1 159,6	4,7	186,6	2,5	820,0	2,7
Nov/21	2 300 806	400,5	14,1	370,4	15,3	485,7	10,0	599,4	10,2	438,4	5,3	655,9	5,8	389,5	3,9	1 478,9	5,7	381,3	2,9	586,2	2,0

Source: INE

2.3 Qualitative indicators

Manufacturing industry survey - current external demand

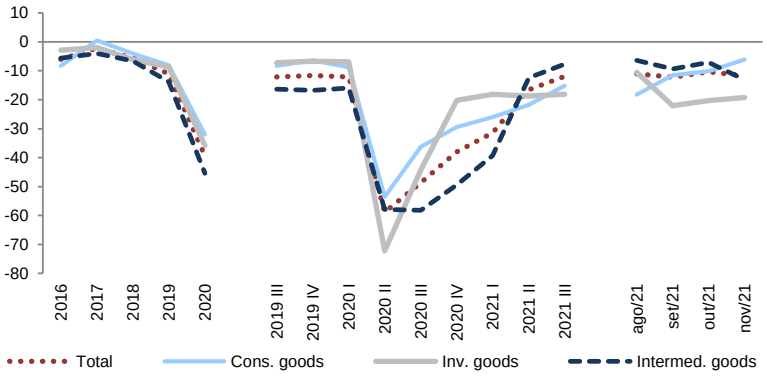

	Manufacturing industry survey - current external demand						Manuf. industry orderbook. customer countries
	Total	Cons. goods	Inv. goods	Car vehic. manuf.	Intermed. goods	Other equip. goods	3MMA
2016	-6,1	-8,3	-2,9	-10,7	-5,6	-1,3	-8,2
2017	-2,2	0,5	-2,0	-0,7	-4,0	-2,2	1,6
2018	-5,7	-4,0	-6,1	1,9	-6,6	-7,8	4,8
2019	-11,0	-8,1	-8,7	0,1	-13,8	-10,5	-8,3
2020	-39,4	-32,0	-35,9	-40,1	-45,4	-35,0	-29,7
2019 III	-12,2	-8,3	-7,2	0,0	-16,3	-8,7	-11,2
2019 IV	-11,7	-6,4	-6,7	0,1	-16,7	-8,1	-13,4
2020 I	-12,1	-8,7	-6,9	-1,5	-16,0	-8,1	-13,5
2020 II	-58,9	-53,6	-72,3	-91,8	-57,9	-68,2	-34,8
2020 III	-48,6	-36,3	-44,2	-60,9	-58,2	-40,8	-42,0
2020 IV	-38,0	-29,5	-20,2	-6,3	-49,4	-23,1	-28,7
2021 I	-31,4	-26,0	-18,2	-6,2	-39,3	-20,6	-19,8
2021 II	-16,6	-21,8	-18,7	-0,5	-12,4	-22,5	-3,4
2021 III	-11,9	-15,2	-18,2	-0,4	-7,7	-21,8	6,4
Aug/21	-11,0	-18,2	-10,5	2,5	-6,4	-13,2	6,5
Sep/21	-12,2	-11,6	-22,1	-1,9	-9,4	-26,3	7,1
Oct/21	-10,3	-10,1	-20,3	2,4	-7,1	-25,0	7,7
Nov/21	-11,8	-6,1	-19,2	2,5	-13,1	-23,6	8,0

Source: INE

3.0.1 Import and export of goods breakdown: intra-EU and extra-EU

Export of goods geographic structure (%)

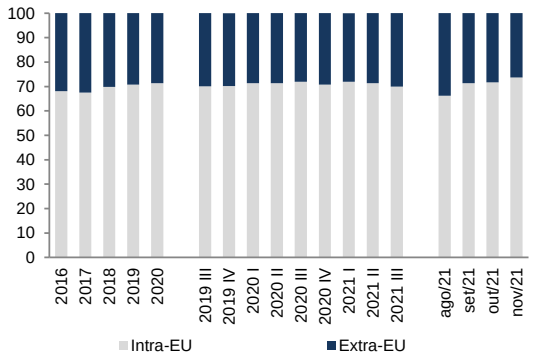

Export of goods by destination (YoY, %)

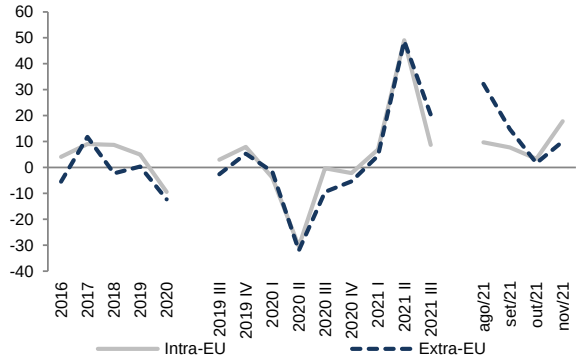

Balance of goods (M€)

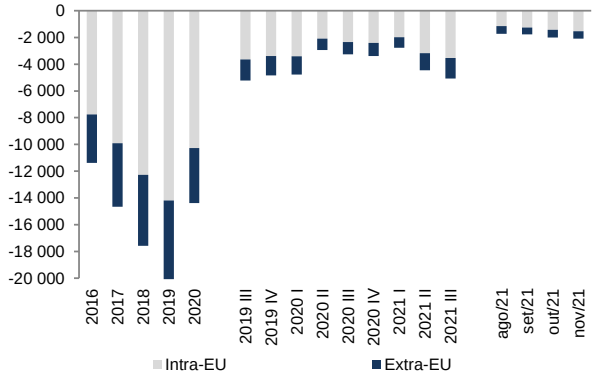

	Imports of goods					Exports of goods					Balance		
	Total	Intra-EU		Extra-EU		Total	Intra-EU		Extra-EU		Total	Intra-EU	Extra-EU
	Value (M€)	Weight (%)	YoY (%)	Weight (%)	YoY (%)	Value (M€)	Weight (%)	YoY (%)	Weight (%)	YoY (%)	Value (M€)	Value (M€)	Value (M€)
2016	61 424	74,9	3,9	25,1	-4,0	50 039	68,0	4,1	32,0	-5,5	-11 385	-7 748	-3 638
2017	69 689	73,7	11,6	26,3	19,1	55 018	67,5	9,1	32,5	11,8	-14 671	-9 904	-4 767
2018	75 439	73,4	7,9	26,6	9,2	57 850	69,8	8,7	30,2	-2,3	-17 589	-12 278	-5 312
2019	79 977	73,8	6,5	26,2	4,7	59 903	70,7	4,9	29,3	0,4	-20 074	-14 198	-5 876
2020	68 146	74,7	-13,7	25,3	-17,8	53 757	71,4	-9,4	28,6	-12,2	-14 388	-10 270	-4 118
2019 III	19 435	72,9	8,5	27,1	-0,4	14 217	70,0	3,0	30,0	-2,7	-5 218	-3 653	-1 565
2019 IV	20 216	74,9	2,7	25,1	3,2	15 380	70,1	8,0	29,9	5,3	-4 836	-3 391	-1 445
2020 I	19 268	71,7	-4,9	28,3	4,7	14 486	71,4	-4,0	28,6	-1,6	-4 782	-3 414	-1 367
2020 II	13 529	74,5	-33,5	25,5	-36,6	10 586	71,3	-30,4	28,7	-32,0	-2 943	-2 099	-844
2020 III	17 052	75,2	-9,6	24,8	-19,6	13 786	72,0	-0,3	28,0	-9,4	-3 266	-2 351	-915
2020 IV	18 297	77,4	-6,4	22,6	-18,8	14 899	70,8	-2,2	29,2	-5,4	-3 398	-2 406	-992
2021 I	18 163	75,1	-1,3	24,9	-17,0	15 397	71,9	7,0	28,1	4,5	-2 766	-1 988	-778
2021 II	20 217	74,7	49,8	25,3	48,2	15 772	71,4	49,1	28,6	48,8	-4 445	-3 173	-1 272
2021 III	20 511	71,6	14,6	28,4	37,7	15 435	69,9	8,7	30,1	20,3	-5 076	-3 547	-1 528
Aug/21	6 094	70,2	14,5	29,8	41,7	4 357	66,2	9,7	33,8	32,2	-1 737	-1 150	-587
Sep/21	7 266	70,9	11,9	29,1	35,1	5 494	71,3	7,7	28,7	14,7	-1 772	-1 263	-509
Oct/21	7 603	73,0	11,7	27,0	37,3	5 604	71,7	3,3	28,3	1,7	-2 000	-1 434	-566
Nov/21	8 107	72,0	19,9	28,0	80,2	6 010	73,7	17,9	26,3	10,0	-2 097	-1 545	-552

Source: BdP

3.0.2 Import and export of services breakdown: intra-EU and extra-EU

Export of services geographic structure (%)

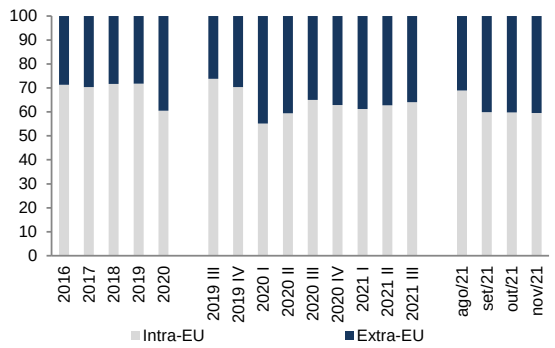

Export of services by destination (YoY, %)

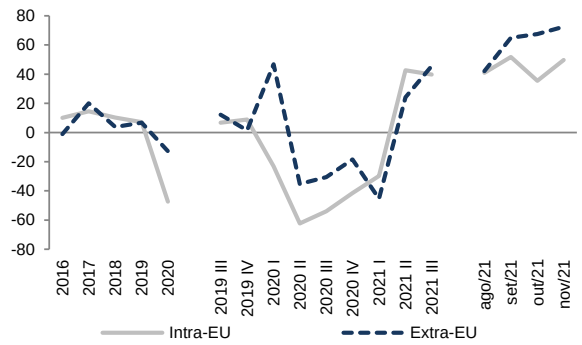

Balance of services (M€)

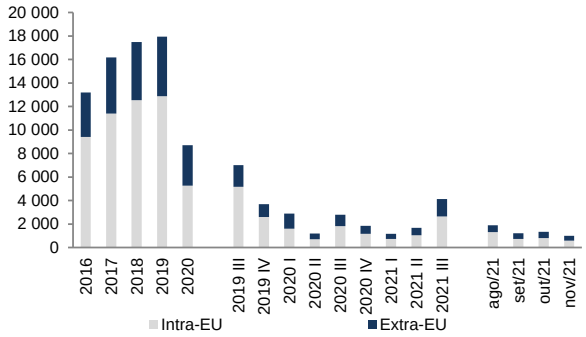

	Imports of services					Exports of services					Balance		
	Total	Intra-EU		Extra-EU		Total	Intra-EU		Extra-EU		Total	Intra-EU	Extra-EU
	Value (M€)	Weight (%)	YoY (%)	Weight (%)	YoY (%)	Value (M€)	Weight (%)	YoY (%)	Weight (%)	YoY (%)	Value (M€)	Value (M€)	Value (M€)
2016	13 375,5	66,3	7,6	33,7	2,3	26 562,3	71,4	10,0	28,6	-1,0	13 186,8	9 411,2	3 775,7
2017	14 646,4	64,7	7,0	35,3	14,5	30 825,7	70,4	14,5	29,6	20,0	16 179,3	11 388,9	4 790,4
2018	15 919,0	67,1	12,7	32,9	1,4	33 409,8	71,7	10,3	28,3	3,7	17 490,8	12 535,1	4 955,8
2019	17 780,9	68,1	13,3	31,9	8,4	35 730,4	71,7	7,0	28,3	6,7	17 949,5	12 875,3	5 074,2
2020	13 589,4	57,7	-35,3	42,3	1,4	22 292,9	60,5	-47,4	39,5	-12,9	8 703,5	5 267,5	3 436,1
2019 III	4 864,9	68,6	16,3	31,4	8,0	11 862,0	73,8	6,8	26,2	12,3	6 997,1	5 161,3	1 835,8
2019 IV	4 555,3	68,1	11,3	31,9	9,2	8 246,5	70,3	8,9	29,7	1,4	3 691,2	2 595,0	1 096,2
2020 I	3 880,1	54,6	-19,1	45,4	39,0	6 775,4	55,1	-23,2	44,9	46,8	2 895,3	1 595,6	1 299,7
2020 II	2 759,6	56,5	-48,8	43,5	-16,0	3 944,3	59,4	-62,3	40,6	-35,2	1 184,7	704,2	480,6
2020 III	3 405,4	59,2	-39,6	40,8	-9,1	6 184,7	65,1	-54,0	34,9	-30,5	2 779,3	1 808,0	971,3
2020 IV	3 544,3	60,4	-31,1	39,6	-3,2	5 388,5	62,9	-41,5	37,1	-18,4	1 844,2	1 160,3	683,9
2021 I	3 111,6	56,9	-16,5	43,1	-23,8	4 281,8	61,2	-29,8	38,8	-45,3	1 170,2	715,9	454,3
2021 II	3 661,7	57,6	35,3	42,4	29,3	5 332,8	62,7	42,7	37,3	24,2	1 671,1	1 048,6	622,5
2021 III	4 662,3	55,4	28,1	44,6	49,8	8 772,9	64,1	39,8	35,9	45,7	4 110,6	2 635,3	1 475,3
Aug/21	1 431,9	57,0	33,7	43,0	41,0	3 324,2	68,9	40,8	31,1	42,1	1 892,3	1 304,4	587,9
Sep/21	1 734,8	52,1	25,2	47,9	78,7	2 953,7	59,9	51,8	40,1	65,0	1 218,9	730,6	488,3
Oct/21	1 403,0	56,8	21,4	43,2	34,5	2 741,1	59,8	35,5	40,2	67,4	1 338,2	800,4	537,8
Nov/21	1 505,3	55,4	29,9	44,6	56,3	2 502,6	59,5	49,7	40,5	72,5	997,3	593,5	403,8

Source: BdP

3.0.3 Technological intensity of portuguese export of goods

Exports of technological goods - structure (%)

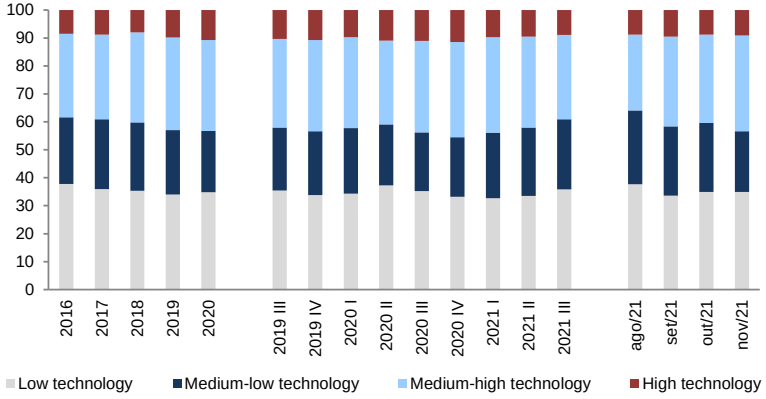

Exports of technological goods (YoY, %)

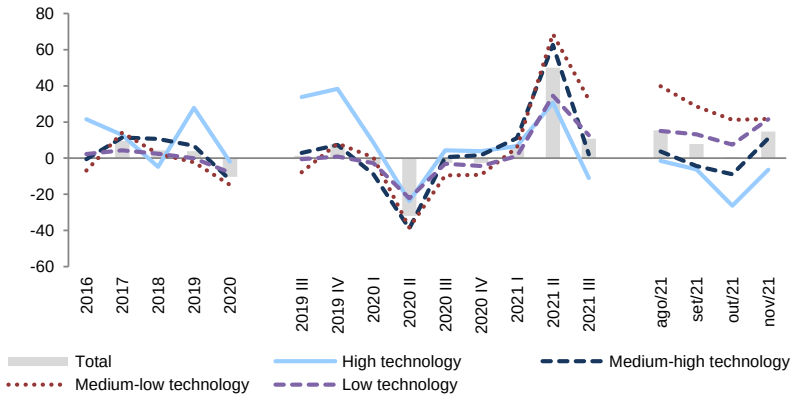

	Total		High technology			Medium-high technology			Medium-low technology			Low technology		
	Value (M€)	YoY (%)	**Value (M€)**	YoY (%)	Weight (%)	**Value (M€)**	YoY (%)	Weight (%)	**Value (M€)**	YoY (%)	Weight (%)	**Value (M€)**	YoY (%)	Weight (%)
2016	47 180	0,4	4 012	21,6	8,5	14 063	-0,6	29,8	11 299	-6,9	23,9	17 806	2,3	37,7
2017	51 676	9,5	4 530	12,9	8,8	15 675	11,5	30,3	12 889	14,1	24,9	18 582	4,4	36,0
2018	53 877	4,3	4 309	-4,9	8,0	17 337	10,6	32,2	13 196	2,4	24,5	19 035	2,4	35,3
2019	55 947	3,8	5 510	27,9	9,8	18 528	6,9	33,1	12 889	-2,3	23,0	19 021	-0,1	34,0
2020	50 197	-10,3	5 397	-2,0	10,8	16 324	-11,9	32,5	10 983	-14,8	21,9	17 492	-8,0	34,8
2019 III	13 257	1,4	1 365	33,8	10,3	4 203	2,8	31,7	2 994	-7,8	22,6	4 695	-0,5	35,4
2019 IV	14 316	7,8	1 532	38,3	10,7	4 673	7,2	32,6	3 265	8,1	22,8	4 846	0,9	33,8
2020 I	13 588	-3,2	1 316	8,6	9,7	4 426	-8,9	32,6	3 183	0,4	23,4	4 664	-2,7	34,3
2020 II	9 773	-31,8	1 069	-23,7	10,9	2 927	-38,9	30,0	2 129	-38,4	21,8	3 648	-22,2	37,3
2020 III	12 904	-2,7	1 423	4,3	11,0	4 224	0,5	32,7	2 709	-9,5	21,0	4 549	-3,1	35,3
2020 IV	13 931	-2,7	1 589	3,8	11,4	4 748	1,6	34,1	2 962	-9,3	21,3	4 632	-4,4	33,2
2021 I	14 414	6,1	1 405	6,7	9,7	4 917	11,1	34,1	3 373	6,0	23,4	4 719	1,2	32,7
2021 II	14 656	50,0	1 396	30,6	9,5	4 761	62,6	32,5	3 592	68,7	24,5	4 907	34,5	33,5
2021 III	14 297	10,8	1 267	-10,9	8,9	4 315	2,2	30,2	3 588	32,4	25,1	5 127	12,7	35,9
Aug/21	4 013	15,3	354	-1,5	8,8	1 087	3,7	27,1	1 061	39,8	26,4	1 511	15,0	37,7
Sep/21	5 050	7,9	481	-6,3	9,5	1 623	-4,4	32,1	1 249	28,6	24,7	1 697	13,1	33,6
Oct/21	5 154	0,5	455	-26,3	8,8	1 627	-8,9	31,6	1 273	21,2	24,7	1 799	7,5	34,9
Nov/21	5 551	14,7	504	-6,3	9,1	1 903	11,0	34,3	1 206	21,7	21,7	1 938	21,5	34,9

Source: INE

3.0.4 Technological intensity of portuguese import of goods

Imports of technological goods - structure (%)

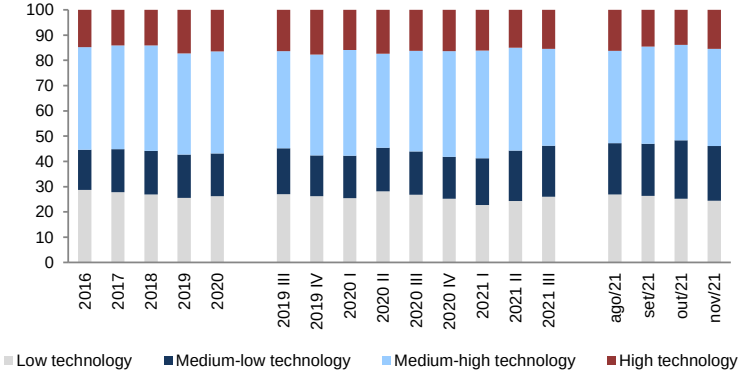

Imports of technological goods (YoY, %)

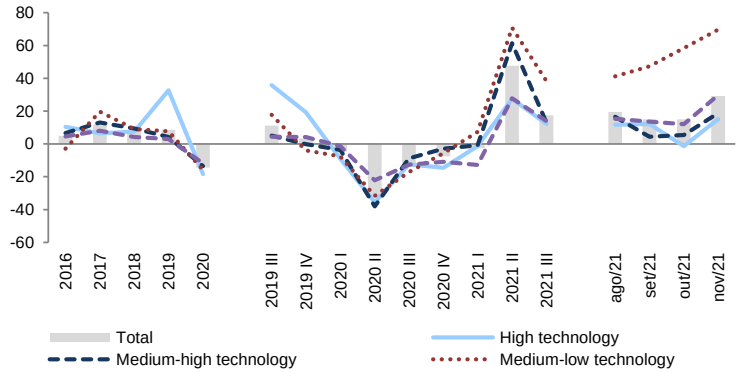

	Total		High technology			Medium-high technology			Medium-low technology			Low technology		
	Value (M€)	YoY (%)	**Value (M€)**	YoY (%)	Weight (%)	**Value (M€)**	YoY (%)	Weight (%)	**Value (M€)**	YoY (%)	Weight (%)	**Value (M€)**	YoY (%)	Weight (%)
2016	51 139	5,0	7 582	10,5	14,8	20 714	6,7	40,5	8 158	-2,9	16,0	14 685	4,5	28,7
2017	57 123	11,7	8 069	6,4	14,1	23 440	13,2	41,0	9 759	19,6	17,1	15 855	8,0	27,8
2018	61 509	7,7	8 679	7,6	14,1	25 658	9,5	41,7	10 642	9,1	17,3	16 530	4,3	26,9
2019	66 766	8,5	11 512	32,6	17,2	26 758	4,3	40,1	11 465	7,7	17,2	17 030	3,0	25,5
2020	57 223	-14,3	9 395	-18,4	16,4	23 141	-13,5	40,4	9 666	-15,7	16,9	15 022	-11,8	26,3
2019 III	16 287	11,2	2 659	35,8	16,3	6 267	5,1	38,5	2 965	17,8	18,2	4 397	4,4	27,0
2019 IV	16 985	3,3	3 016	19,3	17,8	6 771	-0,1	39,9	2 748	-3,9	16,2	4 450	4,2	26,2
2020 I	15 679	-4,6	2 491	-9,1	15,9	6 568	-3,6	41,9	2 638	-7,6	16,8	3 983	-1,3	25,4
2020 II	11 491	-32,6	1 999	-35,5	17,4	4 281	-38,0	37,3	1 981	-31,6	17,2	3 230	-22,2	28,1
2020 III	14 346	-11,9	2 328	-12,4	16,2	5 719	-8,7	39,9	2 455	-17,2	17,1	3 844	-12,6	26,8
2020 IV	15 706	-7,5	2 577	-14,5	16,4	6 572	-2,9	41,8	2 592	-5,7	16,5	3 965	-10,9	25,2
2021 I	15 277	-2,6	2 456	-1,4	16,1	6 520	-0,7	42,7	2 830	7,3	18,5	3 470	-12,9	22,7
2021 II	16 973	47,7	2 548	27,5	15,0	6 909	61,4	40,7	3 384	70,8	19,9	4 132	27,9	24,3
2021 III	16 844	17,4	2 612	12,2	15,5	6 455	12,9	38,3	3 395	38,3	20,2	4 382	14,0	26,0
Aug/21	4 957	19,6	803	11,6	16,2	1 814	16,5	36,6	1 006	41,2	20,3	1 335	15,4	26,9
Sep/21	5 952	15,0	869	12,3	14,6	2 284	4,4	38,4	1 233	47,2	20,7	1 567	13,6	26,3
Oct/21	6 341	14,9	882	-1,4	13,9	2 391	5,4	37,7	1 467	58,4	23,1	1 601	12,0	25,2
Nov/21	6 925	29,2	1 069	15,1	15,4	2 668	18,7	38,5	1 498	69,7	21,6	1 691	29,8	24,4

Source: INE

3.1.1 Export of goods: main markets

Export of goods: main markets (%)

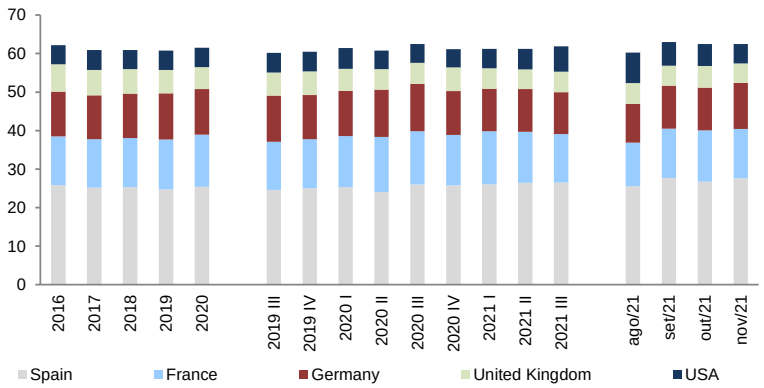

Export of goods: main markets (YoY, %)

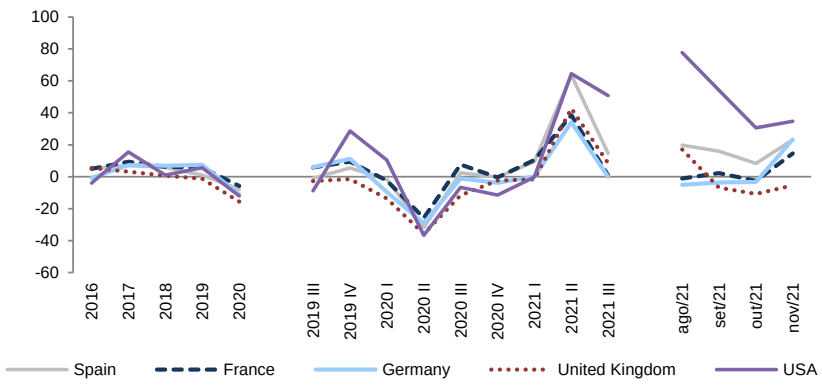

	Spain			France			Germany			United Kingdom			USA		
	Value (M€)	Weight (%)	YoY, %	**Value (M€)**	Weight (%)	YoY, %	**Value (M€)**	Weight (%)	YoY, %	**Value (M€)**	Weight (%)	YoY, %	**Value (M€)**	Weight (%)	YoY, %
2016	12 930	25,8	5,0	6 323	12,6	4,8	5 838	11,7	-0,8	3 538	7,1	5,4	2 465	4,9	-4,0
2017	13 854	25,2	7,2	6 912	12,6	9,3	6 259	11,4	7,2	3 649	6,6	3,1	2 845	5,2	15,4
2018	14 666	25,4	5,9	7 334	12,7	6,1	6 688	11,6	6,8	3 675	6,4	0,7	2 873	5,0	1,0
2019	14 811	24,7	1,0	7 746	12,9	5,6	7 182	12,0	7,4	3 629	6,1	-1,3	3 036	5,1	5,7
2020	13 636	25,4	-7,9	7 300	13,6	-5,8	6 379	11,9	-11,2	3 062	5,7	-15,6	2 670	5,0	-12,0
2019 III	3 494	24,6	-1,0	1 781	12,5	5,8	1 707	12,0	6,0	850	6,0	-2,8	724	5,1	-8,8
2019 IV	3 850	25,0	5,5	1 960	12,7	9,4	1 755	11,4	11,2	944	6,1	-1,4	795	5,2	28,7
2020 I	3 669	25,3	-1,8	1 920	13,3	-2,5	1 700	11,7	-9,5	826	5,7	-13,6	778	5,4	10,4
2020 II	2 546	24,1	-31,8	1 511	14,3	-25,8	1 302	12,3	-29,3	563	5,3	-35,8	514	4,9	-36,7
2020 III	3 579	26,0	2,4	1 917	13,9	7,6	1 688	12,2	-1,1	751	5,4	-11,7	675	4,9	-6,7
2020 IV	3 842	25,8	-0,2	1 953	13,1	-0,4	1 688	11,3	-3,8	922	6,2	-2,4	703	4,7	-11,6
2021 I	4 013	26,1	9,4	2 120	13,8	10,4	1 702	11,1	0,1	813	5,3	-1,6	776	5,0	-0,3
2021 II	4 167	26,4	63,7	2 094	13,3	38,6	1 746	11,1	34,1	804	5,1	42,7	845	5,4	64,5
2021 III	4 097	26,5	14,5	1 932	12,5	0,8	1 686	10,9	-0,1	815	5,3	8,5	1 018	6,6	50,8
ago/21	1 114	25,6	19,8	491	11,3	-1,1	439	10,1	-5,1	234	5,4	17,1	346	7,9	77,7
set/21	1 520	27,7	15,9	703	12,8	2,3	617	11,2	-3,7	284	5,2	-6,9	337	6,1	54,2
out/21	1 497	26,7	8,3	746	13,3	-2,6	625	11,2	-3,3	313	5,6	-10,7	318	5,7	30,7
nov/21	1 659	27,6	23,2	768	12,8	14,6	721	12,0	23,3	303	5,0	-5,4	304	5,1	34,7

Source: INE

3.1.2 Export of goods: main products

Export of goods: main products (%)

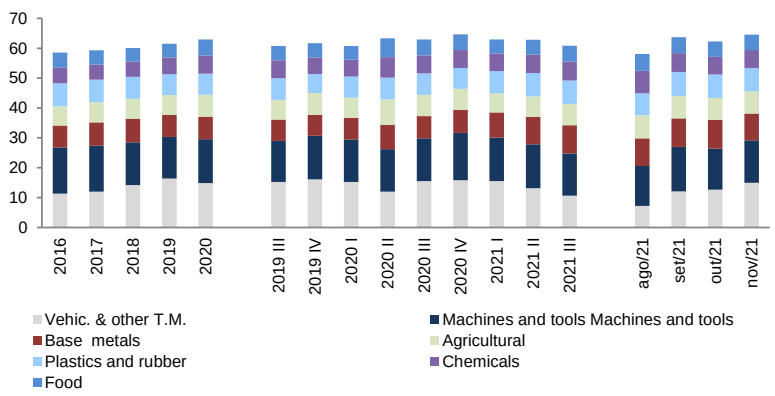

Export of goods: main products (YoY, %)

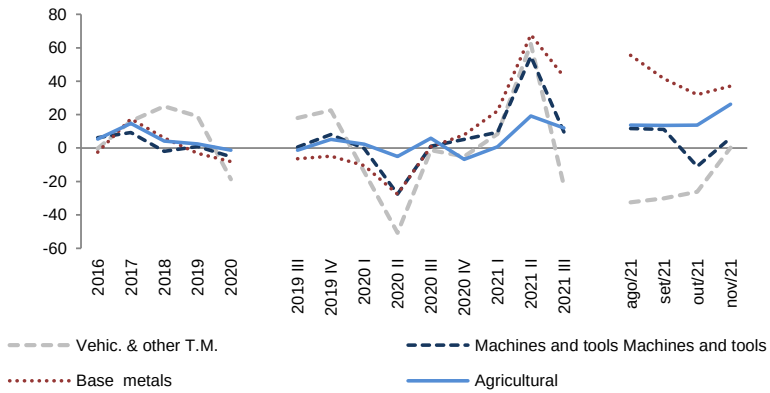

	Vehic. & other T.M.		Machines and tools		Base metals		Agricultural		Plastics and rubber		Chemicals		Food	
	Weight (%)	YoY, %	Weight (%)	YoY, %	Weight (%)	YoY, %	Weight (%)	YoY, %	Weight (%)	YoY, %	Weight (%)	YoY, %	Weight (%)	YoY, %
2016	11,4	-0,3	15,4	6,1	7,4	-2,4	6,5	5,3	7,6	3,7	5,4	2,7	5,0	1,8
2017	12,0	16,1	15,3	9,2	7,9	17,5	6,7	14,7	7,6	9,4	5,0	2,6	4,8	5,8
2018	14,2	24,9	14,3	-2,0	7,9	6,0	6,7	4,2	7,3	1,9	5,0	5,3	4,6	1,9
2019	16,4	19,0	13,9	0,9	7,4	-3,2	6,6	2,5	7,0	-1,7	5,7	17,0	4,6	1,8
2020	14,8	-18,7	14,7	-5,3	7,6	-8,0	7,3	-1,2	7,1	-8,4	6,1	-3,6	5,3	5,1
2019 III	15,2	18,1	13,8	0,6	7,2	-6,4	6,5	-1,3	7,2	-0,6	6,0	12,0	4,9	5,3
2019 IV	16,1	22,5	14,6	8,2	7,0	-4,8	7,3	5,3	6,4	-4,5	5,5	3,6	4,8	1,2
2020 I	15,2	-14,2	14,2	-0,3	7,2	-10,5	6,8	2,3	7,0	-3,9	5,7	-0,6	4,6	4,9
2020 II	12,0	-50,7	14,2	-27,6	8,1	-27,6	8,5	-5,0	7,2	-30,2	6,9	-14,6	6,3	0,4
2020 III	15,5	-1,3	14,3	1,1	7,4	0,8	7,1	5,8	7,2	-3,9	6,0	-3,3	5,4	7,9
2020 IV	15,8	-5,1	15,8	5,2	7,8	7,9	7,0	-6,8	7,0	6,5	5,9	4,3	5,3	6,9
2021 I	15,5	8,4	14,6	9,5	8,3	22,3	6,4	0,8	7,4	11,7	5,9	10,6	4,7	8,4
2021 II	13,1	62,2	14,8	54,8	9,1	67,8	6,8	19,1	7,8	61,0	6,2	33,4	4,9	16,9
2021 III	10,7	-22,6	14,0	9,7	9,5	42,7	7,1	12,1	7,9	22,6	6,3	17,7	5,3	10,7
Aug/21	7,3	-32,4	13,3	11,6	9,2	55,5	7,7	13,7	7,4	23,8	7,5	43,0	5,6	14,8
Sep/21	12,1	-30,1	14,9	11,1	9,5	41,5	7,5	13,5	8,0	20,4	6,2	33,9	5,4	13,5
Oct/21	12,7	-26,2	13,7	-10,9	9,7	32,0	7,4	13,7	7,8	12,0	5,9	7,3	5,1	4,9
Nov/21	15,0	0,3	14,1	6,1	9,0	37,2	7,5	26,2	7,8	27,5	6,0	18,2	5,2	9,1

Source: INE

3.1.3 Export of goods: market contributions

Export of goods: market contributions (p.p.)

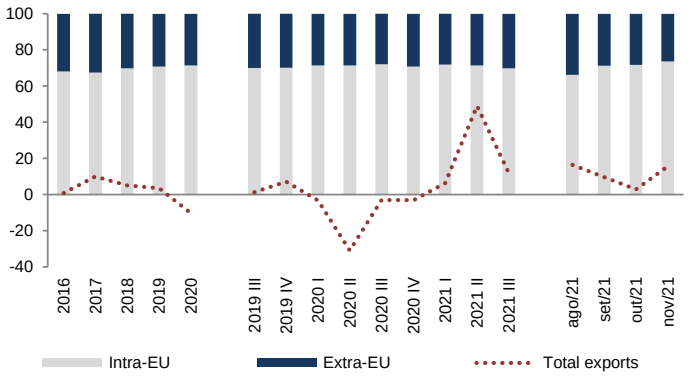

	Intra-EU		Extra-EU		Total exports
	YoY, %	Contr. to total exp. (p.p.)	YoY, %	Contr. to total exp. (p.p.)	YoY, %
2016	4,1	68,0	-5,5	32,0	0,8
2017	9,1	67,5	11,8	32,5	10,0
2018	8,7	69,8	-2,3	30,2	5,1
2019	4,9	70,7	0,4	29,3	3,5
2020	-9,4	71,4	-12,2	28,6	-10,3
2019 III	3,0	70,0	-2,7	30,0	1,2
2019 IV	8,0	70,1	5,3	29,9	7,1
2020 I	-4,0	71,4	-1,6	28,6	-3,3
2020 II	-30,4	71,3	-32,0	28,7	-30,9
2020 III	-0,3	72,0	-9,4	28,0	-3,0
2020 IV	-2,2	70,8	-5,4	29,2	-3,1
2021 I	7,0	71,9	4,5	28,1	6,3
2021 II	49,1	71,4	48,8	28,6	49,0
2021 III	8,7	69,9	20,3	30,1	12,0
Aug/21	9,7	66,2	32,2	33,8	16,4
Sep/21	7,7	71,3	14,7	28,7	9,6
Oct/21	3,3	71,7	1,7	28,3	2,8
Nov/21	17,9	73,7	10,0	26,3	15,7

Source: INE

3.2.1 Import of goods: main markets

Import of goods: main markets (%)

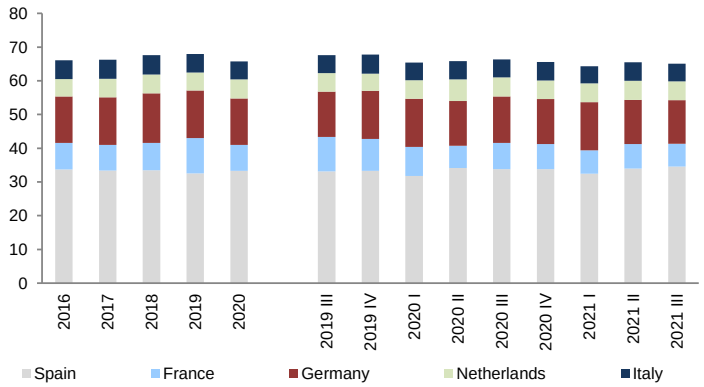

Import of goods: main markets (YoY, %)

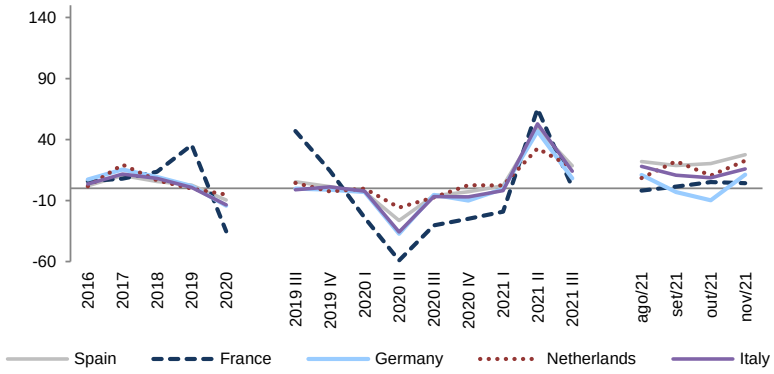

	Spain			Germany			France			Netherlands			Italy		
	Value (M€)	Weight (%)	YoY, %	**Value (M€)**	Weight (%)	YoY, %	**Value (M€)**	Weight (%)	YoY, %	**Value (M€)**	Weight (%)	YoY, %	**Value (M€)**	Weight (%)	YoY, %
2016	20 345	33,8	2,1	8 254	13,7	7,1	4 732	7,9	5,9	3 132	5,2	1,6	3 382	5,6	3,6
2017	22 500	33,4	10,6	9 524	14,1	15,4	5 107	7,6	7,9	3 740	5,5	19,4	3 773	5,6	11,6
2018	23 770	33,4	5,6	10 419	14,7	9,4	5 794	8,2	13,5	3 981	5,6	6,4	4 080	5,7	8,1
2019	24 406	32,5	2,7	10 604	14,1	1,8	7 851	10,5	35,5	3 975	5,3	-0,1	4 109	5,5	0,7
2020	22 089	33,3	-9,5	9 088	13,7	-14,3	5 086	7,7	-35,2	3 767	5,7	-5,2	3 551	5,4	-13,6
2019 III	6 004	33,1	5,4	2 427	13,4	-0,3	1 862	10,3	47,0	1 007	5,6	4,4	955	5,3	-1,1
2019 IV	6 429	33,3	1,4	2 747	14,2	-1,1	1 843	9,5	14,5	992	5,1	-2,7	1 086	5,6	1,1
2020 I	5 714	31,8	-3,0	2 570	14,3	-3,0	1 542	8,6	-24,0	975	5,4	-0,3	940	5,2	-2,3
2020 II	4 476	34,1	-26,4	1 745	13,3	-37,2	866	6,6	-59,1	841	6,4	-15,8	711	5,4	-35,7
2020 III	5 644	33,8	-6,0	2 299	13,8	-5,3	1 296	7,8	-30,4	932	5,6	-7,4	890	5,3	-6,8
2020 IV	6 255	33,8	-2,7	2 474	13,4	-9,9	1 382	7,5	-25,0	1 018	5,5	2,7	1 011	5,5	-7,0
2021 I	5 835	32,5	2,1	2 557	14,2	-0,5	1 245	6,9	-19,3	999	5,6	2,4	922	5,1	-1,9
2021 II	6 664	34,0	48,9	2 561	13,0	46,7	1 430	7,3	65,1	1 117	5,7	32,7	1 086	5,5	52,8
2021 III	6 690	34,6	18,5	2 485	12,8	8,1	1 308	6,8	0,9	1 091	5,6	17,1	1 014	5,2	14,0
ago/21	1 979	34,4	22,0	691	12,0	11,1	431	7,5	-1,8	325	5,7	8,4	269	4,7	17,9
set/21	2 350	34,9	18,7	862	12,8	-3,0	448	6,7	1,4	395	5,9	22,2	374	5,6	10,7
out/21	2 589	36,3	20,3	849	11,9	-9,8	485	6,8	5,1	387	5,4	10,4	388	5,4	8,6
nov/21	2 676	36,0	27,6	954	12,8	11,1	546	7,4	4,2	422	5,7	22,7	383	5,2	15,8

Source: INE

3.2.2 Import of goods: main products

Import of goods: main products (%)

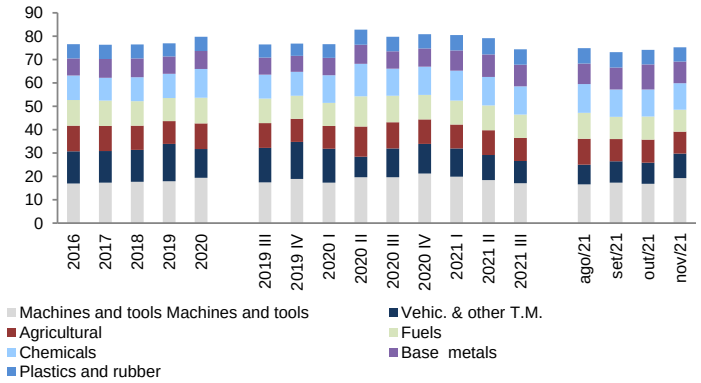

Import of goods: main products (YoY, %)

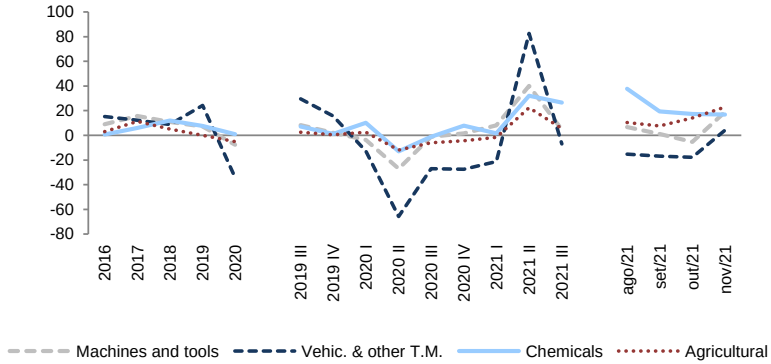

	Machines and tools		Vehic. & other T.M.		Chemicals		Agricultural		Fuels		Base metals		Plastics and rubber	
	Weight (%)	YoY, %	Weight (%)	YoY, %	Weight (%)	YoY, %	Weight (%)	YoY, %	Weight (%)	YoY, %	Weight (%)	YoY, %	Weight (%)	YoY, %
2016	17,0	9,1	13,7	15,2	10,5	0,7	11,0	3,1	10,2	-21,6	7,3	-4,3	6,1	2,2
2017	17,3	15,6	13,6	12,3	9,9	6,1	10,8	11,3	11,8	31,4	7,9	23,2	6,1	13,5
2018	17,7	10,8	13,6	8,7	10,2	11,9	10,4	5,1	12,0	10,3	8,1	9,7	6,0	6,5
2019	17,9	7,0	16,0	24,3	10,3	7,5	9,9	0,1	11,4	0,5	7,4	-2,8	5,7	0,1
2020	19,4	-7,6	12,3	-34,1	12,2	0,8	11,0	-5,1	8,6	-35,3	7,7	-11,1	6,1	-8,4
2019 III	17,4	8,4	14,8	29,6	10,3	7,1	10,5	2,5	11,7	-5,5	7,2	-3,9	5,7	0,5
2019 IV	18,9	2,0	15,8	15,7	10,2	1,2	9,9	0,3	10,5	-0,6	6,8	-8,3	5,3	-4,9
2020 I	17,3	-3,8	14,5	-12,7	11,8	10,2	9,8	2,6	11,9	1,5	7,5	-7,3	5,8	-7,5
2020 II	19,6	-27,0	8,8	-65,8	13,9	-13,0	12,9	-11,9	6,6	-63,4	8,2	-29,3	6,5	-25,1
2020 III	19,6	-1,2	12,3	-27,1	11,5	-1,3	11,3	-6,0	8,2	-38,1	7,5	-9,4	6,2	-3,8
2020 IV	21,2	1,6	12,7	-27,5	12,1	7,8	10,5	-4,5	7,1	-38,8	7,8	3,4	6,0	4,1
2021 I	19,8	8,1	12,1	-21,2	12,8	1,7	10,2	-1,7	9,3	-25,9	8,7	8,7	6,7	9,1
2021 II	18,4	40,1	10,8	82,6	12,3	32,2	10,6	22,4	10,0	124,7	9,6	76,4	7,0	59,9
2021 III	17,1	4,7	9,5	-7,0	12,1	26,5	9,9	5,6	13,4	96,7	9,2	48,7	6,7	29,1
Aug/21	16,6	6,7	8,4	-15,2	12,4	37,7	11,1	10,4	14,4	83,0	8,7	53,6	6,6	34,5
Sep/21	17,4	1,0	9,1	-17,0	11,7	19,4	9,5	7,7	13,9	106,1	9,5	52,2	6,5	23,4
Oct/21	16,8	-5,2	9,0	-17,7	11,6	17,2	9,9	14,2	14,6	126,4	10,7	60,4	6,2	20,6
Nov/21	19,3	18,9	10,4	4,2	11,3	16,9	9,4	22,9	12,6	177,6	9,3	55,8	6,1	31,3

Source: INE

3.3.1 Export of goods: price indexes

Exports of goods: price indexes (YoY, %)

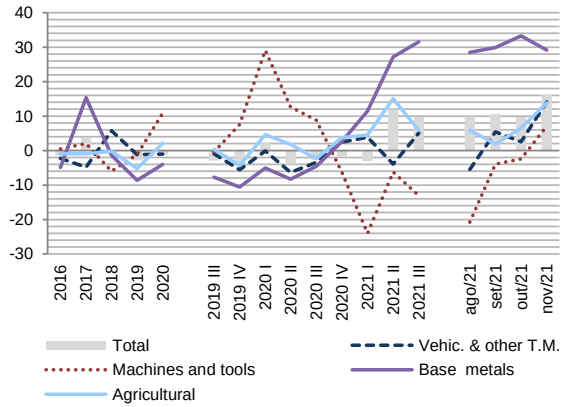

Exports of goods: price indexes (YoY, %)

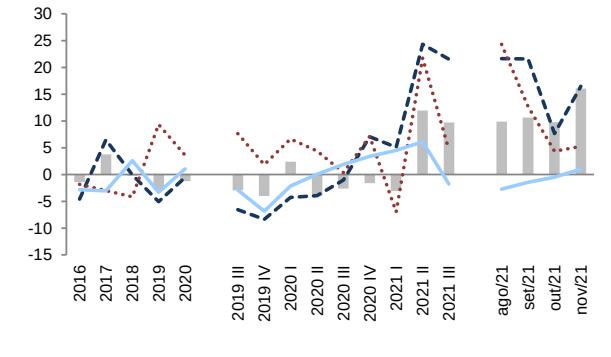

Exports of goods: price indexes (2016=100)

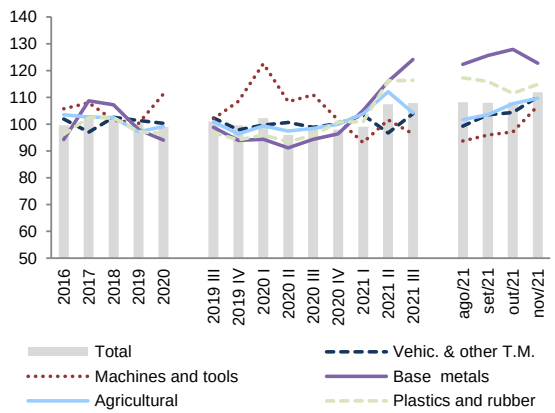

Calculated based on volume data by Kg.

	Total		Vehic. & other T.M.		Machines and tools		Base metals		Agricultural		Plastics and rubber		Chemicals		Food	
	Index	YoY, %	Index	YoY, %	Index	YoY, %	Index	YoY, %	Index	YoY, %	Index	YoY, %	Index	YoY, %	Index	YoY, %
2016	99,6	-1,4	101,9	-2,3	105,8	0,5	94,3	-4,9	103,5	-1,0	96,2	-4,6	98,8	-1,8	103,1	-2,8
2017	103,3	3,8	97,0	-4,8	108,0	2,1	108,7	15,3	102,6	-0,9	102,4	6,5	95,9	-3,0	99,9	-3,1
2018	103,1	-0,2	102,6	5,7	101,5	-6,0	107,2	-1,4	102,4	-0,2	102,3	-0,1	91,9	-4,2	102,5	2,6
2019	100,2	-2,8	101,4	-1,2	100,4	-1,2	98,0	-8,7	97,1	-5,2	97,2	-5,1	100,4	9,3	99,1	-3,3
2020	99,0	-1,2	100,3	-1,0	111,3	10,9	94,0	-4,0	99,1	2,1	96,6	-0,5	104,0	3,6	100,1	1,0
2019 III	101,0	-2,9	102,3	-1,0	102,0	-0,5	98,9	-7,7	100,8	0,4	96,8	-6,6	104,4	7,6	99,5	-2,9
2019 IV	99,6	-4,0	97,8	-5,6	108,5	7,6	94,0	-10,6	96,4	-4,3	94,2	-8,4	101,3	1,9	97,0	-6,8
2020 I	102,2	2,4	99,7	-0,1	122,6	29,1	94,3	-5,0	99,4	4,6	95,9	-4,3	105,8	6,6	99,4	-2,2
2020 II	96,0	-4,0	100,7	-6,3	108,4	12,6	91,1	-8,3	97,5	1,8	93,4	-4,0	97,0	4,4	98,4	0,0
2020 III	98,3	-2,6	98,8	-3,4	110,9	8,8	94,4	-4,6	98,4	-2,4	95,8	-1,0	104,8	0,3	101,4	1,9
2020 IV	97,9	-1,6	100,2	2,4	101,6	-6,3	96,4	2,6	100,0	3,8	100,8	7,1	108,5	7,1	100,3	3,4
2021 I	99,0	-3,1	103,5	3,8	93,1	-24,0	105,1	11,4	103,9	4,5	100,8	5,1	98,4	-7,0	103,9	4,5
2021 II	107,4	11,9	96,7	-3,9	101,6	-6,3	115,9	27,2	112,1	15,0	116,2	24,3	118,1	21,7	104,4	6,1
2021 III	107,9	9,7	103,9	5,1	96,4	-13,1	124,2	31,6	104,2	5,9	116,4	21,5	109,6	4,6	99,6	-1,8
ago/21	108,2	9,9	99,2	-5,5	93,7	-20,8	122,3	28,5	101,7	5,9	117,3	21,6	124,1	24,3	99,8	-2,7
set/21	108,0	10,6	103,5	5,5	96,0	-4,0	125,6	29,9	103,5	1,9	115,9	21,6	113,8	12,7	98,5	-1,4
out/21	108,2	9,7	104,4	2,6	97,1	-2,4	127,9	33,3	107,7	6,5	111,5	7,6	110,5	4,4	99,5	-0,5
nov/21	111,9	16,1	110,2	14,1	106,8	7,1	122,8	29,2	109,7	13,9	114,9	16,5	113,7	5,3	102,3	1,0

Source: INE

3.3.2 Import of goods: price indexes

Imports of goods: price indexes (YoY, %)

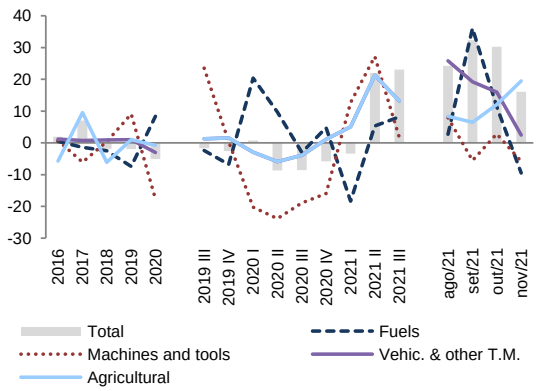

Imports of goods: price indexes (YoY, %)

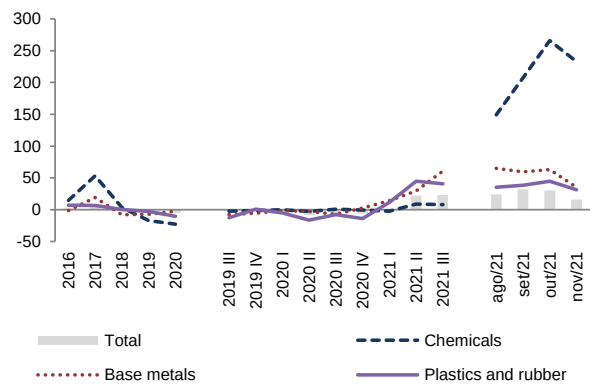

Imports of goods: price indexes (2016=100)

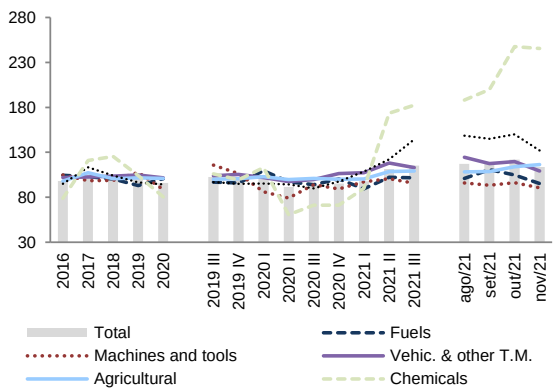

Calculated based on volume data by Kg.

	Total		Fuels		Machines and tools		Vehic. & other T.M.		Agricultural		Chemicals		Base metals		Plastics and rubber	
	Index	YoY, %	Index	YoY, %	Index	YoY, %	Index	YoY, %	Index	YoY, %	Index	YoY, %	Index	YoY, %	Index	YoY, %
2016	98,3	1,9	104,3	0,5	104,7	0,7	102,0	1,2	97,9	-5,7	78,9	14,6	95,0	-1,3	98,4	6,8
2017	105,1	7,0	102,9	-1,4	98,3	-6,0	102,7	0,7	107,3	9,5	121,0	53,4	113,2	19,2	104,7	6,4
2018	103,1	-1,9	100,3	-2,5	98,7	0,4	103,6	0,9	100,7	-6,1	125,3	3,6	104,2	-7,9	104,8	0,1
2019	101,1	-2,0	92,9	-7,4	107,7	9,1	104,7	1,0	101,7	1,0	104,0	-17,0	96,6	-7,3	101,7	-3,0
2020	95,9	-5,1	100,7	8,3	88,7	-17,7	101,6	-3,0	100,9	-0,8	80,3	-22,8	94,4	-2,2	91,0	-10,6
2019 III	102,5	-1,7	96,9	-2,4	115,8	23,5	103,9	1,3	100,1	1,3	106,1	-2,2	96,8	-7,9	97,9	-12,7
2019 IV	101,3	-2,5	95,8	-6,8	106,3	0,4	105,3	1,5	100,8	1,5	99,5	-1,3	95,0	-5,6	104,7	0,8
2020 I	101,1	0,7	109,5	20,3	86,2	-20,2	102,0	-2,9	103,0	-2,9	113,0	-0,3	95,1	-1,6	97,5	-5,2
2020 II	91,4	-8,7	97,1	9,7	79,1	-23,8	97,5	-5,9	99,6	-5,9	60,7	-2,7	94,3	-2,9	84,9	-16,4
2020 III	93,7	-8,6	94,0	-3,1	93,9	-18,9	99,7	-4,0	101,1	-4,0	71,3	0,9	89,9	-7,1	90,4	-7,6
2020 IV	95,4	-5,8	100,3	4,8	89,3	-15,9	106,5	1,1	100,1	1,1	71,2	-0,7	97,6	2,7	90,2	-13,9
2021 I	97,7	-3,4	89,4	-18,3	97,1	12,7	107,2	5,1	100,4	5,1	89,9	-2,5	108,5	14,0	108,8	11,6
2021 II	111,5	22,0	102,3	5,3	100,7	27,2	118,3	21,3	108,5	21,3	173,7	9,0	122,2	29,6	122,9	44,7
2021 III	115,3	23,0	101,7	8,2	95,5	1,7	112,9	13,2	109,1	13,2	182,5	7,9	144,4	60,6	127,0	40,5
ago/21	117,0	24,2	101,1	2,7	95,8	7,9	124,5	25,8	108,4	8,4	188,3	149,0	148,4	65,1	125,0	35,1
set/21	119,4	32,3	110,7	36,0	93,3	-5,5	117,4	19,2	108,6	6,5	200,0	207,3	145,1	59,6	126,6	38,4
out/21	121,9	30,3	104,8	11,4	96,1	2,8	119,8	15,9	113,9	12,1	247,6	265,9	150,0	63,2	125,8	44,5
nov/21	113,6	16,1	95,3	-9,5	90,6	-5,8	109,2	2,5	116,4	19,5	245,5	233,1	131,9	35,4	122,1	31,4

Source: INE

3.3.3 Terms of trade by product

Terms of trade by product (YoY, %)

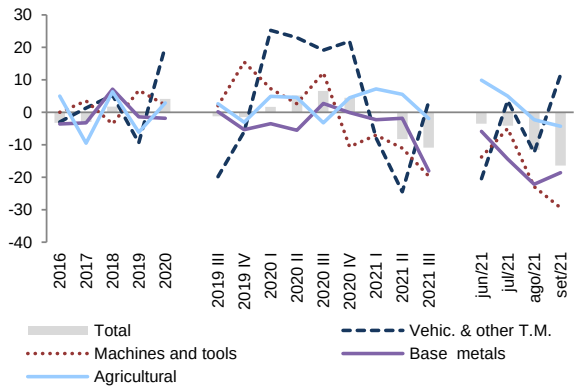

Terms of trade by product (YoY, %)

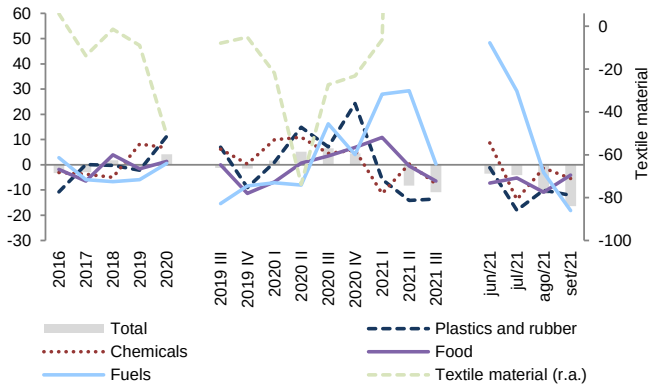

Terms of trade by product (2016=100)

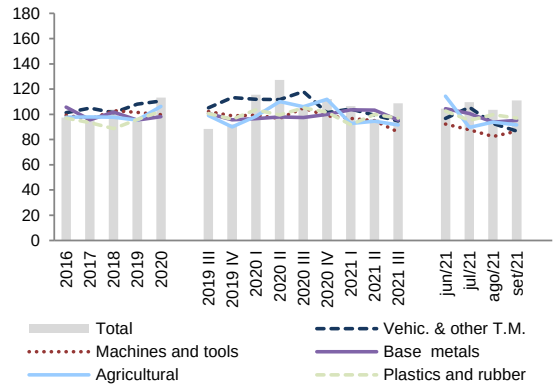

Calculated based on volume data by Kg.

	Total	Vehic. & other T.M.	Machines and tools	Base metals	Agricultural	Plastics and rubber	Chemicals	Food	Fuels	Textile material
	YoY, %	YoY, %	YoY, %	YoY, %	YoY, %	YoY, %	YoY, %	YoY, %	YoY, %	YoY, %
2016	-3,3	-3,0	0,0	-3,6	5,0	-10,7	-3,0	-1,9	2,8	5,7
2017	-3,0	1,3	3,5	-3,2	-9,5	0,0	-3,7	-6,4	-5,9	-13,8
2018	1,7	5,3	-3,6	7,1	6,3	-0,2	-5,0	3,9	-6,6	-1,4
2019	-0,9	-9,4	6,7	-1,4	-6,2	-2,2	8,2	-1,6	-5,9	-9,0
2020	4,1	20,3	2,3	-1,8	2,9	11,3	6,8	1,3	0,6	-50,7
2019 III	-1,2	-19,8	2,0	0,2	2,6	7,0	6,2	0,0	-15,4	-7,9
2019 IV	-1,5	-6,0	15,5	-5,3	-3,1	-9,1	0,3	-11,3	-8,4	-5,1
2020 I	1,7	25,2	7,3	-3,5	5,0	1,0	9,9	-6,8	-7,1	-21,8
2020 II	5,1	23,0	2,7	-5,5	4,6	14,9	10,9	0,6	-8,0	-73,8
2020 III	6,6	19,1	12,2	2,7	-3,3	7,1	4,5	3,5	16,2	-27,3
2020 IV	4,5	21,9	-10,6	-0,1	4,5	24,3	5,9	6,8	4,0	-23,1
2021 I	0,3	-7,9	-7,0	-2,3	7,2	-5,8	-11,5	10,8	28,0	-6,3
2021 II	-8,3	-24,5	-11,0	-1,9	5,5	-14,1	0,4	-0,5	29,4	381,7
2021 III	-10,9	3,3	-19,7	-18,1	-1,9	-13,5	-7,6	-6,4	0,4	48,9
Jun/21	-3,5	-20,4	-13,8	-5,9	9,9	-1,1	8,7	-7,2	48,3	241,6
Jul/21	-4,1	3,6	-5,0	-14,4	5,0	-18,0	-13,8	-5,2	29,3	75,2
Aug/21	-11,6	-12,4	-22,9	-22,1	-2,3	-10,0	-1,2	-10,9	-3,1	42,9
Sep/21	-16,4	11,6	-29,4	-18,6	-4,3	-12,1	-5,5	-4,1	-18,1	36,2

Source: INE

3.4.1 Export of services: main categories

Export of services: main products (%)

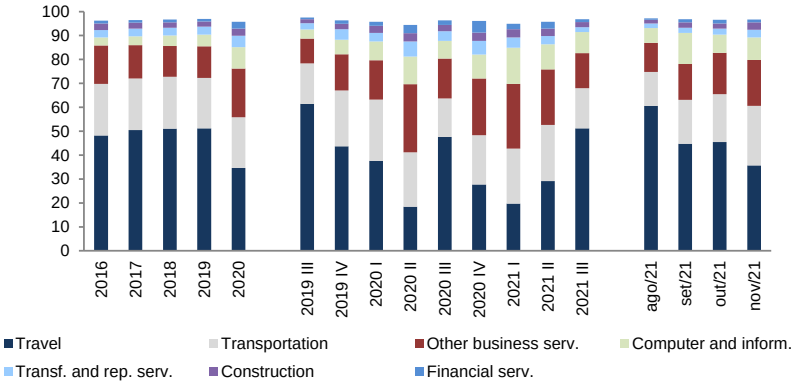

Export of services: main products (YoY, %)

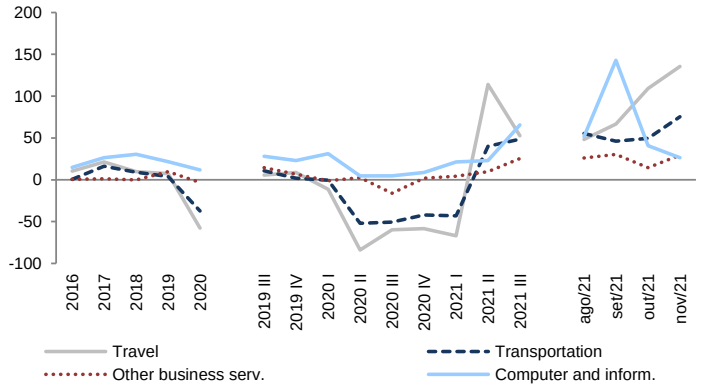

	Travel		Transportation		Other business serv.		Computer and inform.		Transf. and rep. serv.		Construction		Financial serv.	
	Weight (%)	YoY, %	Weight (%)	YoY, %	Weight (%)	YoY, %	Weight (%)	YoY, %	Weight (%)	YoY, %	Weight (%)	YoY, %	Weight (%)	YoY, %
2016	48,2	10,4	21,6	0,7	16,0	0,6	3,3	14,9	3,1	12,3	2,7	29,0	1,2	-1,6
2017	50,4	21,4	21,6	16,3	14,0	1,1	3,6	26,4	3,3	22,0	2,5	7,4	1,1	1,7
2018	51,0	9,7	21,7	9,0	12,8	-0,3	4,4	30,5	3,2	6,1	2,4	2,4	1,1	15,4
2019	51,2	7,3	21,1	3,9	13,2	9,6	5,0	21,7	3,3	8,8	2,2	-3,4	1,1	5,9
2020	34,6	-57,8	21,3	-37,2	20,4	-3,4	8,9	11,9	4,7	-9,8	3,1	-11,0	2,8	55,6
2019 III	61,5	5,7	16,9	10,7	10,4	14,4	3,7	28,0	2,7	20,2	1,7	-6,3	0,7	-12,7
2019 IV	43,7	8,7	23,3	1,8	15,2	6,5	6,0	22,9	4,4	21,7	2,3	-13,2	1,4	6,6
2020 I	37,7	-11,3	25,6	-0,6	16,3	-1,1	7,9	31,2	3,6	-6,6	2,9	4,2	1,7	22,0
2020 II	18,4	-83,9	22,7	-52,0	28,6	2,4	11,5	4,8	6,3	13,2	3,5	-29,5	3,4	26,8
2020 III	47,6	-59,6	16,1	-50,5	16,7	-16,1	7,5	4,7	4,0	-21,6	2,6	-17,9	1,9	37,6
2020 IV	27,7	-58,6	20,6	-42,2	23,7	1,9	10,0	8,6	5,7	-15,7	3,5	-0,1	4,8	123,2
2021 I	19,7	-67,0	23,1	-43,1	27,0	4,3	15,2	21,4	4,3	-24,5	3,5	-25,3	2,2	-17,6
2021 II	29,2	114,1	23,5	39,9	23,2	9,7	10,5	23,0	3,4	-27,1	3,1	20,2	2,9	14,6
2021 III	51,2	52,5	16,8	48,4	14,7	25,4	8,7	65,8	2,1	-26,0	2,1	16,3	1,1	-18,6
Aug/21	60,6	48,3	14,2	55,3	12,2	26,0	6,1	51,7	2,0	-11,1	1,4	-3,9	0,7	-28,9
Sep/21	44,8	66,7	18,3	46,2	15,1	30,3	12,9	142,9	2,2	-7,6	2,3	34,0	1,3	25,6
Oct/21	45,5	109,2	20,0	49,6	17,3	14,4	7,6	40,8	2,6	-29,4	2,2	0,1	1,5	-64,8
Nov/21	35,6	135,5	25,0	75,3	19,2	29,6	9,4	26,3	3,2	-9,5	3,1	23,8	1,2	-53,5

Source: BdP

3.5.1 Import of services: main products

Import of services: main products (%)

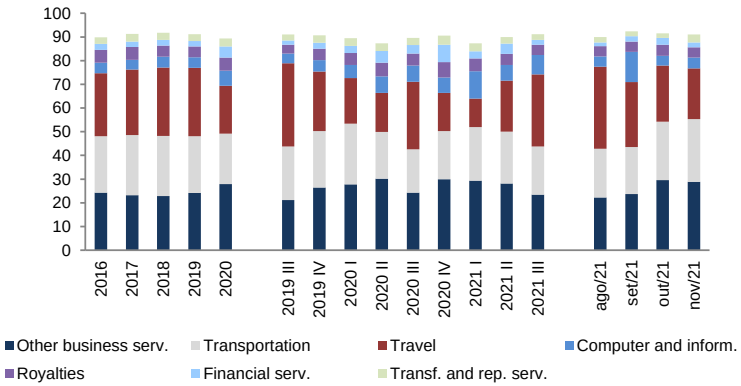

Import of services: main products (YoY, %)

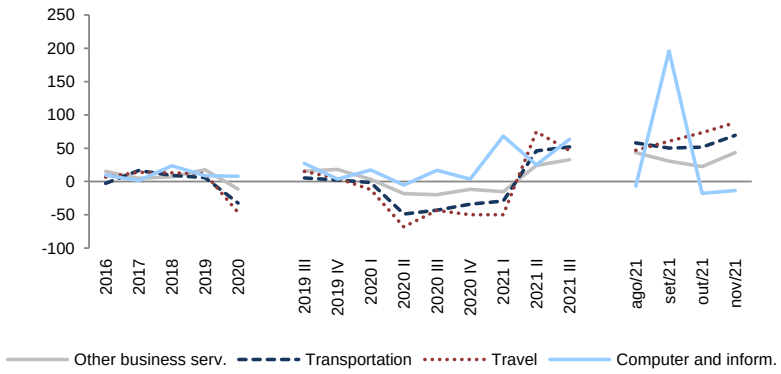

	Other business serv.		Transportation		Travel		Computer and inform.		Royalties		Financial serv.		Transf. and rep. serv.	
	Weight (%)	YoY, %	Weight (%)	YoY, %	Weight (%)	YoY, %	Weight (%)	YoY, %	Weight (%)	YoY, %	Weight (%)	YoY, %	Weight (%)	YoY, %
2016	24,3	15,2	23,8	-2,8	26,5	6,5	4,4	9,7	5,5	16,8	2,4	-1,6	2,8	10,0
2017	23,3	4,7	25,3	16,4	27,7	14,1	4,1	1,6	5,4	7,3	2,3	1,7	3,2	27,3
2018	22,9	6,9	25,4	9,0	28,8	13,2	4,7	23,5	4,7	-5,6	2,4	15,4	3,0	-0,6
2019	24,1	17,8	24,0	5,6	28,8	11,8	4,5	8,8	4,5	6,2	2,3	5,9	3,0	11,5
2020	27,9	-11,5	21,2	-32,3	20,2	-46,5	6,4	7,7	5,6	-4,4	4,6	55,6	3,4	-12,5
2019 III	21,2	15,6	22,6	5,3	35,2	15,3	4,1	27,1	3,7	4,1	1,8	-12,7	2,5	-3,7
2019 IV	26,4	18,1	23,9	2,3	25,0	5,0	4,8	3,4	4,8	19,5	2,6	6,6	3,0	26,9
2020 I	27,8	3,2	25,6	-1,3	19,3	-12,3	5,5	17,3	5,0	-3,9	3,0	22,0	3,3	-7,3
2020 II	30,2	-18,0	19,8	-48,9	16,4	-68,1	7,0	-5,3	5,7	-15,3	4,9	26,8	3,3	-28,3
2020 III	24,2	-19,8	18,4	-43,1	28,5	-43,3	6,8	16,7	5,1	-4,4	3,5	37,6	3,0	-16,4
2020 IV	30,0	-11,7	20,3	-34,0	16,2	-49,8	6,4	3,7	6,5	4,3	7,3	123,2	3,9	-0,1
2021 I	29,4	-15,2	22,6	-29,2	12,0	-50,0	11,5	68,3	5,4	-14,1	3,1	-17,6	3,3	-19,7
2021 II	28,2	24,0	21,8	46,1	21,6	74,7	6,6	24,9	4,7	8,1	4,3	14,6	2,8	16,1
2021 III	23,5	32,5	20,3	51,8	30,4	46,2	8,2	63,3	4,3	15,8	2,1	-18,6	2,3	3,5
Aug/21	22,2	43,3	20,5	57,9	34,7	46,7	4,3	-7,1	4,3	30,6	1,5	-28,9	2,3	-8,2
Sep/21	23,7	30,6	19,9	50,2	27,4	60,6	12,7	195,9	4,4	-10,7	2,2	25,6	2,1	4,0
Oct/21	29,5	22,5	24,7	51,6	23,7	73,2	4,2	-17,9	4,7	35,8	2,9	-64,8	1,9	-35,1
Nov/21	28,8	43,4	26,5	69,3	21,4	88,4	4,5	-13,7	4,4	-5,9	2,0	-53,5	3,4	48,9

Source: BdP