

GPEARi

Gabinete de Planeamento, Estratégia,
Avaliação e Relações Internacionais
MINISTÉRIO DAS FINANÇAS

•
Office for Economic Policy
and International Affairs
MINISTRY OF FINANCE

julho • 2022

NOTA DE COMÉRCIO EXTERNO



1. Contas externas: caracterização	3
1.1 Importações e exportações de bens e serviços (volume)	3
1.2 Variação do saldo da balança de bens e serviços: decomposição em efeito volume, preço e termos de troca	4
1.3 Quotas de mercado e termos de troca	5
1.4 Saldo da balança de pagamentos tecnológica e respectivas componentes	6
1.5 Saldo da balança corrente e de capital	7
1.6 Balança energética e comercial	10
1.7 Capacidade exportadora de Portugal no contexto europeu	11
1.8 Contributos das exportações e procura externa líquida para o PIB	12
1.9 Indicadores de competitividade	13
1.10 Custos de trabalho por unidade produzida (tvh)	14
2. Indicadores avançados da procura externa	17
2.1 Indicadores quantitativos - bens	17
2.2 Indicadores quantitativos - serviços	18
2.3 Indicadores qualitativos	19
3. Comércio internacional de bens e serviços	20
3.0.1 Decomposição das importações e exportações de bens: intra e extracomunitárias	20
3.0.2 Decomposição das importações e exportações de serviços: intra e extracomunitárias	21
3.0.3 Intensidade tecnológica das exportações portuguesas de bens	22
3.0.4 Intensidade tecnológica das importações portuguesas de bens	23
3.1. Exportação de bens	24
3.1.1 Exportações de bens: principais mercados	24
3.1.2 Exportações de bens: principais produtos	25
3.1.3 Exportações de bens: contributo dos mercados	26
3.2. Importação de bens	27
3.2.1 Importações de bens: principais mercados	27
3.2.2 Importações de bens: principais produtos	28
3.3. Índices de preços das importações e exportações	29
3.3.1 Exportações de bens: índices de preços	29
3.3.2 Importações de bens: índices de preços	30
3.3.3 Termos de troca por produto	31
3.4. Exportação de serviços	32
3.4.1 Exportações de serviços: principais categorias	32
3.5. Importação de serviços	33
3.5.1 Importações de serviços: principais produtos	33

1. Contas externas: caracterização

1.1 Importações e exportações de bens e serviços (volume)

Importações e exportações de bens e serviços (VH, %)

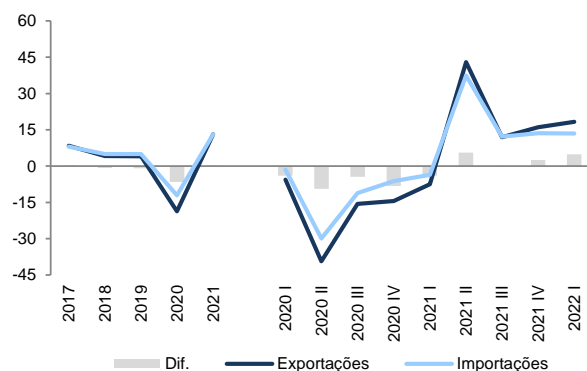

Importações e exportações de bens (VH, %)

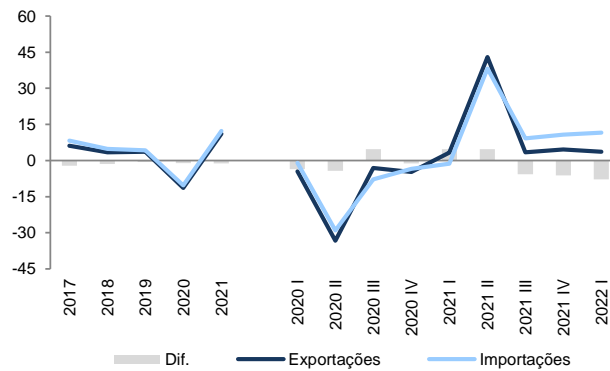

Importações e exportações de serviços (VH, %)

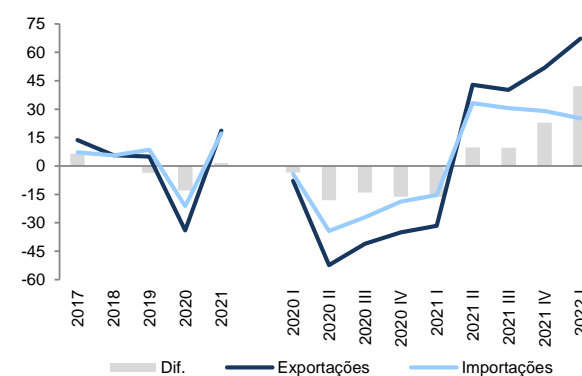

M€

	Saldo de bens e serviços			Exportações de bens e serviços						Importações de bens e serviços					
	Total	Bens	Serviços	Total	VH	Bens	VH	Serviços	VH	Total	VH	Bens	VH	Serviços	VH
2017	2 541	-9 949	12 490	81 292	8,4	55 858	6,1	25 435	13,7	78 752	8,1	65 807	8,3	12 945	7,2
2018	1 988	-11 251	13 239	84 653	4,1	57 748	3,4	26 904	5,8	82 665	5,0	68 999	4,9	13 666	5,6
2019	1 352	-12 065	13 417	88 102	4,1	59 843	3,6	28 259	5,0	86 751	4,9	71 908	4,2	14 843	8,6
2020	-4 546	-11 484	6 938	71 683	-18,6	53 040	-11,4	18 644	-34,0	76 229	-12,1	64 523	-10,3	11 705	-21,1
2021	-5 133	-13 548	8 415	81 076	13,1	58 941	11,1	22 135	18,7	86 209	13,1	72 489	12,3	13 720	17,2
2020 I	-660	-3 685	3 025	20 826	-5,6	14 363	-4,5	6 463	-7,8	21 486	-1,5	18 047	-1,0	3 439	-4,2
2020 II	-1 814	-2 739	925	13 202	-39,3	9 912	-33,3	3 289	-52,3	15 016	-29,9	12 651	-29,0	2 365	-34,3
2020 III	-899	-2 396	1 498	18 349	-15,6	14 129	-3,1	4 220	-41,0	19 248	-11,1	16 526	-7,8	2 723	-27,1
2020 IV	-1 173	-2 664	1 491	19 306	-14,4	14 635	-4,7	4 670	-35,1	20 479	-6,2	17 299	-3,5	3 179	-18,8
2021 I	-1 451	-2 959	1 509	19 262	-7,5	14 841	3,3	4 421	-31,6	20 712	-3,6	17 800	-1,4	2 912	-15,3
2021 II	-1 759	-3 312	1 553	18 873	43,0	14 171	43,0	4 702	42,9	20 632	37,4	17 483	38,2	3 149	33,2
2021 III	-1 066	-3 426	2 360	20 531	11,9	14 617	3,5	5 914	40,1	21 597	12,2	18 042	9,2	3 554	30,5
2021 IV	-858	-3 851	2 993	22 411	16,1	15 313	4,6	7 098	52,0	23 268	13,6	19 164	10,8	4 104	29,1
2022 I	-712	-4 461	3 749	22 785	18,3	15 392	3,7	7 393	67,2	23 497	13,4	19 853	11,5	3 645	25,2

Valores de acordo com o SEC 2010 e o ano base de 2016

Fonte: INE

1. Contas externas: caracterização

1.2 Variação do saldo da balança de bens e serviços: decomposição em efeito volume, preço e termos de troca

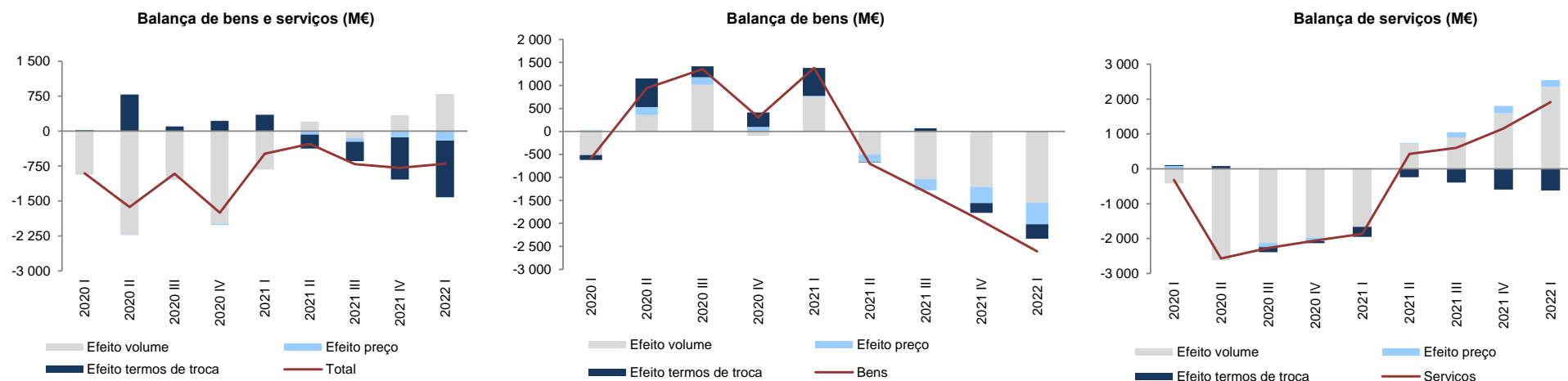

	Saldo de bens e serviços			Efeito volume			Efeito preço			Efeito termos de troca			Efeito cruzado		
	Total	Bens	Serviços	Total	Bens	Serviços	Total	Bens	Serviços	Total	Bens	Serviços	Total	Bens	Serviços
2017	-162	-2 879	2 717	401	-1 803	2 204	72,5	-288,0	265,4	-599,4	-675,3	171,5	-35,9	-112,9	76,5
2018	-1 029	-2 255	1 227	-601	-1 378	779	49,9	-276,9	301,7	-442,0	-543,0	121,0	-35,3	-57,3	25,0
2019	20	-622	642	-726	-917	208	1,2	63,2	282,0	713,7	218,9	139,1	31,2	13,0	12,8
2020	-5 196	2 022	-7 217	-6 187	738	-7 086	-28,1	450,7	-136,5	993,7	959,8	-85,6	26,2	-127,3	90,4
2021	-2 256	-2 578	322	-545	-2 127	1 620	-286,9	-854,4	510,2	-1 226,3	497,3	-1 622,0	-197,6	-94,3	-186,4
2020 I	-906	-585	-321	-928	-514	-419	0,0	27,8	77,9	22,9	-105,8	31,3	-0,5	6,6	-10,9
2020 II	-1 628	942	-2 570	-2 223	357	-2 611	-5,8	172,1	-0,2	783,3	622,8	77,1	-182,0	-210,1	-35,5
2020 III	-912	1 357	-2 269	-1 040	1 016	-2 124	-6,1	163,9	-120,4	101,7	236,5	-143,0	32,8	-58,5	118,7
2020 IV	-1 750	307	-2 058	-1 991	-95	-1 967	-22,8	97,0	-100,7	219,1	314,8	-61,4	44,6	-9,7	72,0
2021 I	-484	1 381	-1 865	-822	755	-1 661	5,7	16,0	19,3	346,2	608,8	-289,6	-13,9	1,3	65,9
2021 II	-275	-703	429	207	-506	718	-74,4	-155,9	25,0	-298,8	-7,9	-237,9	-109,2	-33,6	-76,5
2021 III	-710	-1 313	603	-153	-1 034	899	-77,8	-243,5	150,7	-413,6	68,2	-391,4	-65,2	-103,3	-55,6
2021 IV	-787	-1 942	1 155	341	-1 206	1 599	-135,3	-349,4	202,7	-901,7	-213,3	-592,9	-90,8	-173,4	-53,4
2022 I	-697	-2 609	1 912	796	-1 546	2 358	-206,4	-470,9	189,2	-1 214,4	-313,9	-620,8	-72,3	-277,9	-14,7

Valores de acordo com o SEC 2010 e o ano base de 2016

Fonte: INE, cálculos GPEARI

1. Contas externas: caracterização

1.3 Quotas de mercado e termos de troca

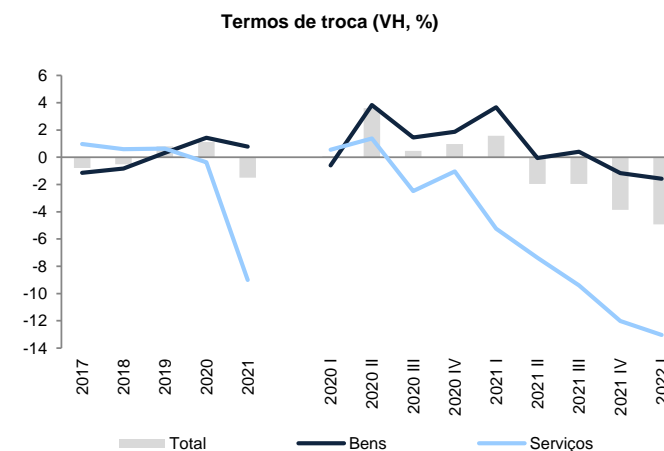
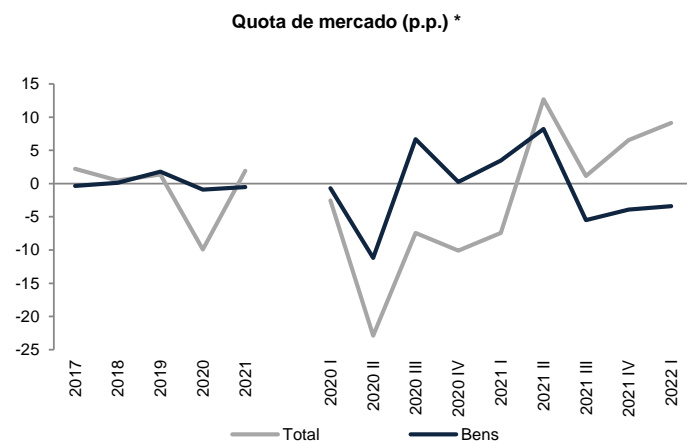

	Quota de mercado (p.p.) *		Procura externa *		Exportações (VH, %)		Termos de troca (VH, %)			Deflatores (VH, %)	
	Total	Bens	Total	Bens	Total	Bens	Total	Bens	Serviços	Exportações	Importações
2017	2,2	-0,3	4,9	5,5	8,4	6,1	-0,8	-1,1	1,0	3,0	3,8
2018	0,5	0,1	3,7	3,7	4,1	3,4	-0,5	-0,8	0,6	2,3	2,8
2019	1,3	1,8	15,2	5,6	4,1	3,6	0,8	0,3	0,6	0,5	-0,3
2020	-9,9	-0,9	-14,2	-9,1	-18,6	-11,4	1,1	1,4	-0,4	-2,4	-3,4
2021	1,9	-0,5	4,7	8,9	13,1	11,1	-1,5	0,8	-9,0	6,0	7,6
2020 I	-2,6	-0,7	16,3	7,1	-5,6	-4,5	0,1	-0,6	0,5	0,0	-0,1
2020 II	-22,9	-11,2	-28,4	-20,0	-39,3	-33,3	3,6	3,8	1,4	-2,3	-5,7
2020 III	-7,4	6,7	-19,3	-9,3	-15,6	-3,1	0,5	1,5	-2,5	-4,2	-4,7
2020 IV	-10,1	0,3	-25,6	-8,5	-14,4	-4,7	1,0	1,9	-1,0	-2,9	-3,8
2021 I	-7,4	3,5	-22,8	-3,9	-7,5	3,3	1,6	3,7	-5,2	0,1	-1,4
2021 II	12,7	8,2	15,3	22,4	43,0	43,0	-1,9	-0,1	-7,4	4,0	6,0
2021 III	1,2	-5,5	19,2	10,9	11,9	3,5	-1,9	0,4	-9,4	8,9	11,1
2021 IV	6,6	-3,9	18,1	10,9	16,1	4,6	-3,9	-1,2	-12,0	10,4	14,8
2022 I	9,1	-3,4	16,6	9,2	18,3	3,7	-4,9	-1,6	-13,0	12,1	17,9

Valores de acordo com o SEC 2010 e o ano base de 2016

* Quota de mercado e procura externa da Área Euro

Fonte: INE, Eurostat, cálculos GPEARI

1. Contas externas: caracterização

1.4 Saldo da balança de pagamentos tecnológica e respectivas componentes

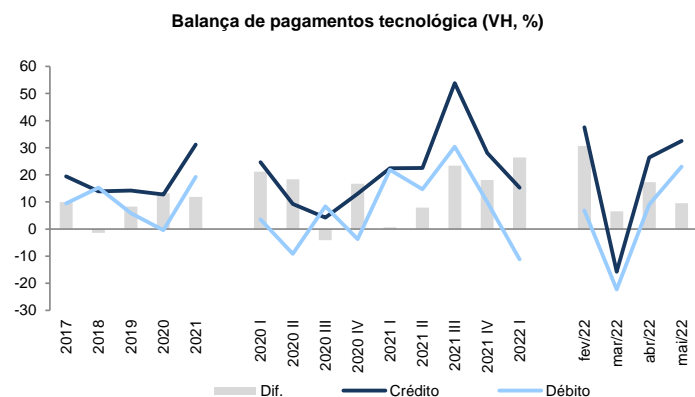

M€

	Balança de pagamentos tecnológica					Direitos de aqui. e util. patentes, marcas e similares					Serviços de assistência técnica					Serviços de investigação & desenvolvimento					Outros serviços de natureza técnica				
	Total	Crédito	VH	Débito	VH	Total	Crédito	VH	Débito	VH	Total	Crédito	VH	Débito	VH	Total	Crédito	VH	Débito	VH	Total	Crédito	VH	Débito	VH
2017	215,1	2069,1	19,4	1854,1	9,5	-453,0	76,8	482,8	529,8	14,4	163,1	528,6	2,5	365,5	8,5	5,5	164,1	5,0	158,6	-12,5	499	1 300	24,1	800	12,4
2018	219,6	2356,0	13,9	2136,4	15,2	-459,4	36,6	-52,3	496,0	-6,4	90,8	476,3	-9,9	385,5	5,5	-28,2	194,4	18,5	222,6	40,4	616	1 649	26,9	1 032	29,0
2019	428,8	2691,3	14,2	2262,5	5,9	-494,5	28,0	-23,6	522,4	5,3	26,6	482,1	1,2	455,5	18,2	41,2	228,2	17,4	187,0	-16,0	855	1 953	18,5	1 098	6,3
2020	781,6	3033,8	12,7	2252,2	-0,5	-461,6	38,8	38,8	500,4	-4,2	55,1	471,0	-2,3	416,0	-8,7	62,7	275,5	20,8	212,9	13,8	1 125	2 248	15,1	1 123	2,3
2021	1292,5	3977,7	31,1	2685,2	19,2	-460,4	16,4	-57,8	476,8	-4,7	115,6	529,5	12,4	413,9	-0,5	58,3	310,0	12,5	251,7	18,2	1 579	3 122	38,8	1 543	37,4
2020 I	214,1	792,3	24,7	578,2	3,6	-129,5	2,1	-79,9	131,6	-13,7	0,4	121,6	0,2	121,2	15,4	10,5	59,1	15,0	48,6	-10,2	333	610	34,8	277	12,2
2020 II	199,3	712,2	9,3	512,9	-9,1	-71,2	22,7	274,9	93,9	-16,1	-10,4	108,3	-7,2	118,8	-5,2	15,7	66,0	21,4	50,3	-23,8	265	515	8,5	250	-4,2
2020 III	119,6	688,3	4,2	568,7	8,4	-107,8	4,3	-14,5	112,2	2,6	14,0	103,2	-12,6	89,2	-15,8	-2,5	65,6	34,7	68,1	180,7	216	515	5,5	299	4,9
2020 IV	248,6	841,0	13,1	592,5	-3,7	-153,1	9,7	53,1	162,8	9,3	51,1	137,9	9,5	86,9	-27,2	39,0	84,9	15,1	45,9	7,8	312	609	13,1	297	-2,5
2021 I	265,7	969,9	22,4	704,3	21,8	-126,4	2,0	-4,7	128,4	-2,5	40,3	126,9	4,4	86,6	-28,5	7,9	63,9	8,2	56,0	15,3	344	777	27,5	433	56,5
2021 II	284,5	872,5	22,5	588,0	14,6	-101,8	3,2	-86,0	104,9	11,8	29,6	124,7	15,1	95,1	-20,0	7,6	69,6	5,6	62,0	23,3	349	675	31,0	326	30,4
2021 III	317,3	1058,7	53,8	741,4	30,4	-124,2	4,7	7,6	128,8	14,9	47,0	135,0	30,8	88,0	-1,4	20,0	75,5	15,1	55,4	-18,6	374	844	63,7	469	56,8
2021 IV	425,0	1076,6	28,0	651,6	10,0	-108,1	6,6	-32,1	114,7	-29,5	-1,3	142,9	3,6	144,2	66,0	22,8	101,0	18,9	78,2	70,4	512	826	35,8	314	5,9
2022 I	492,5	1118,4	15,3	625,9	-11,1	-146,4	4,7	131,2	151,0	17,6	45,5	142,8	12,5	97,3	12,3	112,7	149,8	134,3	37,1	-33,8	481	821	5,7	340	-21,4
fev/22	151,3	348,0	37,5	196,7	6,8	-38,3	1,3	32,7	39,7	-29,6	5,3	45,9	18,1	40,6	13,8	19,7	32,0	35,7	12,4	33,4	165	269	41,7	104	25,7
mar/22	135,0	359,3	-15,7	224,4	-22,3	-50,6	2,6	263,9	53,3	128,3	10,9	44,7	-14,6	33,8	4,2	10,7	24,2	10,0	13,5	-60,3	164	288	-18,1	124	-37,8
abr/22	131,6	357,5	26,4	225,9	9,0	-30,8	1,1	-39,4	31,9	-14,2	18,8	51,6	28,4	32,8	7,3	-20,6	20,9	-33,6	41,5	303,7	164	284	35,6	120	-7,3
mai/22	106,1	373,0	32,5	266,9	23,0	-45,7	0,8	2,6	46,5	16,8	11,1	60,0	47,9	48,8	51,8	-0,3	41,2	127,7	41,6	-5,1	141	271	22,1	130	28,5

Fonte: BdP

1. Contas externas: caracterização

1.5 Saldo da balança corrente e de capital

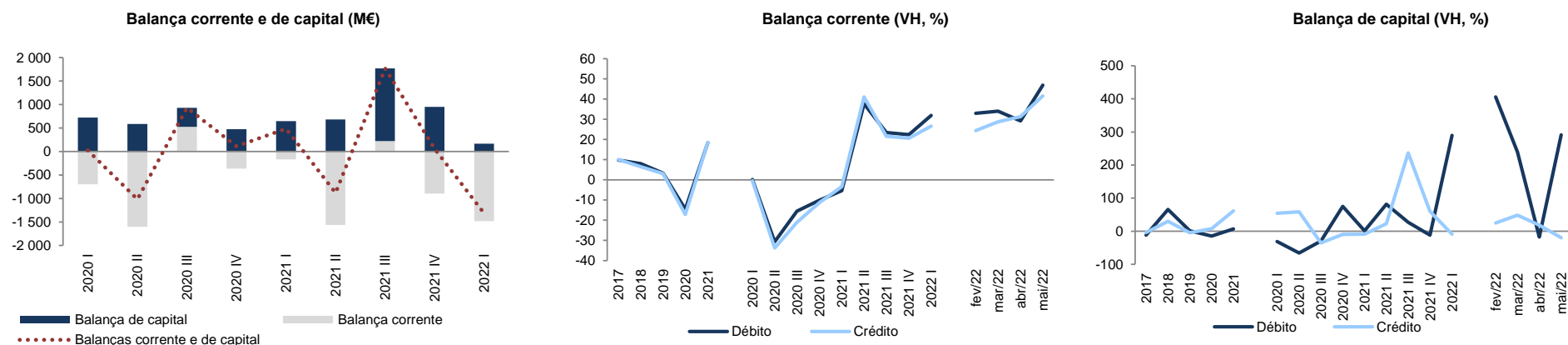

M€

	Balanças corrente e de capital					Balança corrente					Balança de capital				
	Saldo	Crédito	VH, %	Débito	VH, %	Saldo	Crédito	VH, %	Débito	VH, %	Saldo	Crédito	VH, %	Débito	VH, %
2017	4 213	103 294	9,7	99 081	9,7	2 537	101 234	10,0	98 697	9,8	1 676	2 060	-3,8	384	-11,5
2018	3 175	110 438	6,9	107 263	8,3	1 137	107 763	6,4	106 626	8,0	2 038	2 675	29,8	637	65,7
2019	2 837	113 621	2,9	110 783	3,3	933	111 071	3,1	110 139	3,3	1 905	2 549	-4,7	645	1,2
2020	49	94 756	-16,6	94 707	-14,5	-2 138	92 016	-17,2	94 155	-14,5	2 187	2 739	7,4	552	-14,4
2021	1 424	113 491	19,8	112 067	18,3	-2 403	109 073	18,5	111 476	18,4	3 827	4 418	61,3	591	7,2
2020 I	25	25 764	0,8	25 739	0,0	-699	24 899	-0,4	25 598	0,2	724	865	54,0	141	-31,1
2020 II	-1 017	19 492	-32,5	20 510	-30,8	-1 601	18 854	-33,8	20 455	-30,6	584	639	58,4	55	-65,8
2020 III	931	23 740	-21,3	22 809	-15,5	527	23 247	-21,0	22 720	-15,4	404	493	-35,2	89	-29,4
2020 IV	111	25 760	-11,2	25 649	-9,6	-366	25 017	-11,2	25 383	-10,1	477	743	-9,9	266	75,1
2021 I	483	24 836	-3,6	24 353	-5,4	-165	24 045	-3,4	24 210	-5,4	648	791	-8,6	143	1,0
2021 II	-882	27 382	40,5	28 263	37,8	-1 563	26 600	41,1	28 163	37,7	682	782	22,4	100	81,2
2021 III	1 768	29 918	26,0	28 150	23,4	222	28 259	21,6	28 037	23,4	1 546	1 659	236,7	113	27,0
2021 IV	55	31 355	21,7	31 300	22,0	-897	30 168	20,6	31 065	22,4	952	1 187	59,8	235	-11,6
2022 I	-1 317	31 176	25,5	32 493	33,4	-1 481	30 456	26,7	31 937	31,9	164	720	-9,0	556	289,5
fev/22	-456	9 914	24,4	10 370	34,0	-630	9 630	24,3	10 260	32,9	174	284	25,1	110	405,9
mar/22	-303	11 875	29,1	12 178	35,2	-412	11 594	28,7	12 006	34,0	108	280	48,4	172	239,7
abr/22	-470	11 811	31,1	12 281	29,0	-661	11 597	31,4	12 258	29,2	191	214	18,4	23	-17,2
mai/22	-1 755	12 629	39,6	14 384	47,8	-1 854	12 395	41,6	14 249	46,9	99	234	-19,5	135	290,9

Fonte: BdP

1. Contas externas: caracterização

1.5 Saldo da balança corrente

Balança comercial Bens e Serviços (M€)

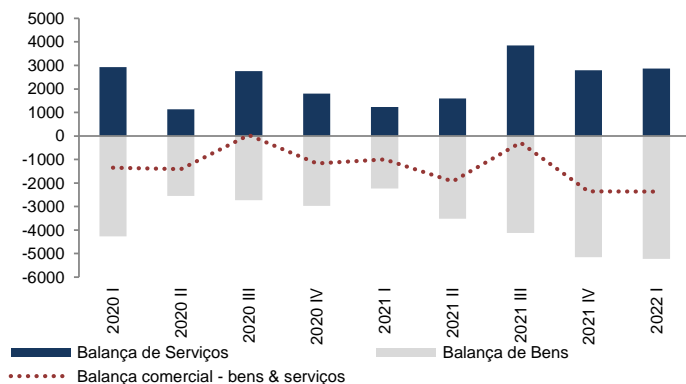

Saldo da balança corrente e de capital (M€)

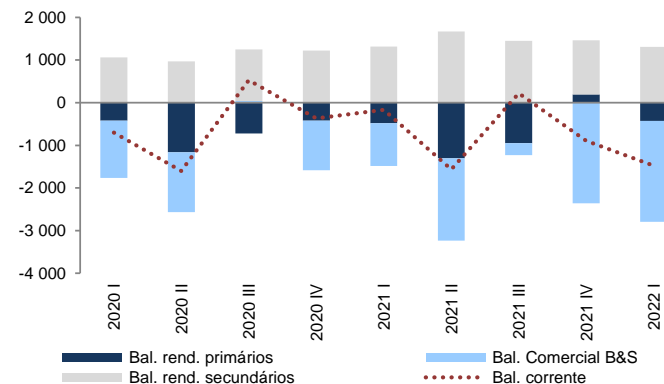

M€

	Balança comercial - bens & serviços					Balança de rendimentos primários					Balança de rendimentos secundários				
	Saldo	Crédito	VH, %	Débito	VH, %	Saldo	Crédito	VH, %	Débito	VH, %	Saldo	Crédito	VH, %	Débito	VH, %
2017	2 871	84 151	8,6	81 280	12,1	-4 496	8 768	1,2	13 264	2,3	4 162	8 316	8,1	4 153	-5,2
2018	1 849	89 619	5,4	87 770	8,0	-4 871	9 274	5,8	14 145	6,6	4 160	8 870	6,7	4 711	13,4
2019	1 663	93 681	3,1	92 018	4,8	-5 122	8 060	-13,1	13 182	-6,8	4 392	9 331	5,2	4 939	4,8
2020	-3 876	74 427	-10,1	78 303	-14,9	-2 729	7 762	-3,7	10 491	-20,4	4 467	9 828	5,3	5 361	8,5
2021	-5 569	89 143	19,1	94 712	21,0	-2 543	8 189	5,5	10 732	2,3	5 710	11 741	19,5	6 031	12,5
2020 I	-1 343	20 909	-2,7	22 252	0,3	-421	1 565	15,2	1 986	1,4	1 065	2 424	12,7	1 360	-2,9
2020 II	-1 408	14 194	-39,6	15 602	-33,2	-1 162	2 452	-10,2	3 614	-28,1	969	2 208	-0,7	1 239	12,6
2020 III	38	19 568	-23,3	19 530	-14,8	-725	1 342	-9,6	2 066	-23,7	1 213	2 337	-3,6	1 124	-8,5
2020 IV	-1 164	19 755	-14,7	20 920	-11,1	-421	2 403	-3,4	2 825	-19,0	1 220	2 858	12,9	1 639	35,4
2021 I	-999	19 635	-6,1	20 634	-7,3	-482	1 526	-2,5	2 009	1,1	1 316	2 884	18,9	1 568	15,3
2021 II	-1 932	21 036	48,2	22 968	47,2	-1 304	2 589	5,6	3 893	7,7	1 672	2 975	34,7	1 303	5,1
2021 III	-280	23 935	22,3	24 215	24,0	-948	1 520	13,3	2 468	19,4	1 450	2 804	20,0	1 354	20,5
2021 IV	-2 359	24 536	24,2	26 896	28,6	191	2 553	6,2	2 362	-16,4	1 272	3 079	7,7	1 807	10,3
2022 I	-2 364	25 518	30,0	27 881	35,1	-427	2 103	37,8	2 531	26,0	1 310	2 835	-1,7	1 525	-2,7
fev/22	-859	8 291	33,4	9 151	41,7	-79	481	3,4	560	-9,2	308	857	-19,7	549	-14,6
mar/22	-844	9 303	26,2	10 147	29,0	-203	1 157	106,2	1 360	97,6	636	1 134	6,0	499	23,9
abr/22	-765	9 298	37,0	10 063	34,4	-326	1 322	29,7	1 648	5,8	430	977	-4,2	547	23,0
mai/22	-503	10 743	51,9	11 246	45,4	-1 796	691	8,7	2 487	60,3	445	961	-8,2	516	24,9

Fonte: BdP

1. Contas externas: caracterização

1.5 Saldo da balança corrente e de capital, investimento e poupança

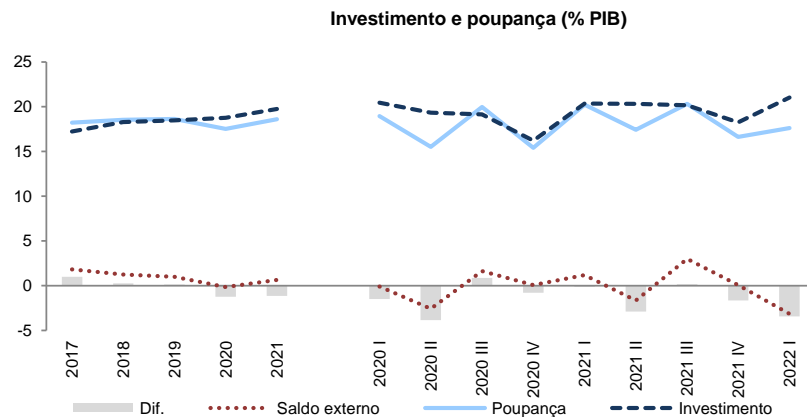

	Investimento			Poupança			Saldo externo	
	Valor M€	VH, %	% do PIB	Valor M€	VH, %	% do PIB	Valor M€	% do PIB
2017	33 755	14,3	17,2	35 717	16,2	18,2	3 601	1,8
2018	37 529	11,2	18,3	38 046	6,5	18,5	2 563	1,2
2019	39 643	5,6	18,5	39 927	4,9	18,6	2 146	1,0
2020	37 521	-5,4	18,8	35 037	-12,2	17,5	-313	-0,2
2021	41 728	11,2	19,8	39 312	12,2	18,6	1 376	0,7
2020 I	10 368	0,3	20,5	9 607	-0,4	19,0	-37	-0,1
2020 II	8 824	-12,3	19,3	7 077	-19,4	15,5	-1 167	-2,6
2020 III	9 850	-6,0	19,1	10 291	-18,8	20,0	846	1,6
2020 IV	8 480	-3,2	16,2	8 062	-8,6	15,4	44	0,1
2021 I	9 926	-4,3	20,4	9 860	2,6	20,2	579	1,2
2021 II	10 695	21,2	20,3	9 168	29,5	17,4	-873	-1,7
2021 III	10 958	11,3	20,2	11 044	7,3	20,3	1 629	3,0
2021 IV	10 150	19,7	18,3	9 240	14,6	16,6	41	0,1
2022 I	11 534	16,2	21,0	9 658	-2,0	17,6	-1 727	-3,1

Fonte: INE

1. Contas externas: caracterização

1.6 Balança energética e comercial*

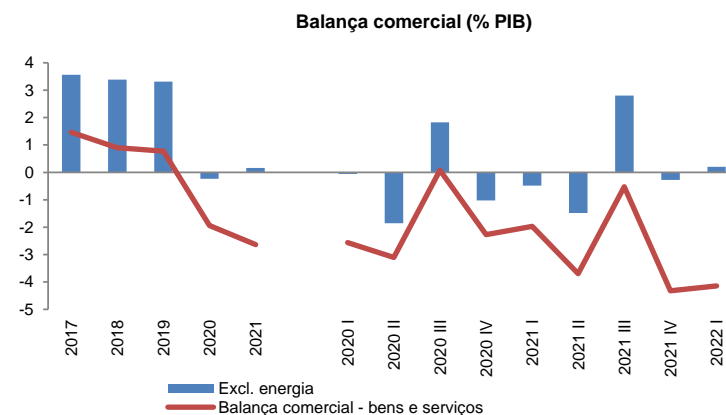
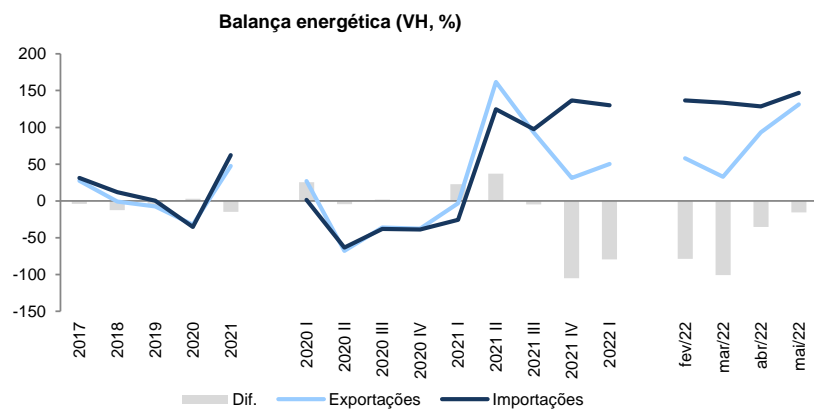

*Combustíveis minerais, óleos minerais e produtos da sua destilação; matérias betuminosas; ceras minerais

M€

	Balança energética							Balança comercial - bens e serviços				Balança corrente e de capital			
	Total	Exportações	VH	%	Importações	VH	%	Total	% PIB	Excl. energia	% PIB	Total	% PIB	Excl. energia	% PIB
2017	-4 118	3 987	27,5	7,2	8 105	31,4	11,7	2 871	1,5	6 988	3,6	4 213	2,2	8 331	4,3
2018	-5 102	3 952	-0,9	6,8	9 055	11,7	12,0	1 849	0,9	6 951	3,4	3 175	1,5	8 277	4,0
2019	-5 447	3 650	-7,6	6,1	9 097	0,5	11,4	1 663	0,8	7 109	3,3	2 837	1,3	8 284	3,9
2020	-3 412	2 476	-32,2	4,6	5 889	-35,3	8,6	-3 876	-1,9	-464	-0,2	49	0,0	3 462	1,7
2021	-5 903	3 656	47,6	5,8	9 559	62,3	11,6	-5 569	-2,6	333	0,2	1 424	0,7	7 327	3,5
2020 I	-1 312	974	27,1	6,7	2 287	1,5	11,9	-1 343	-2,6	-30	-0,1	25	0,0	1 337	2,6
2020 II	-568	328	-67,9	3,1	897	-63,4	6,6	-1 408	-3,1	-840	-1,9	-1 017	-2,2	-449	-1,0
2020 III	-894	508	-36,1	3,7	1 402	-38,1	8,2	38	0,1	933	1,8	931	1,8	1 825	3,6
2020 IV	-637	666	-37,6	4,5	1 303	-38,8	7,1	-1 164	-2,3	-527	-1,0	111	0,2	748	1,5
2021 I	-751	944	-3,1	6,1	1 695	-25,9	9,3	-999	-2,0	-247	-0,5	483	1,0	1 234	2,4
2021 II	-1 156	860	161,7	5,5	2 015	124,7	10,0	-1 932	-3,7	-776	-1,5	-882	-1,7	274	0,5
2021 III	-1 788	978	92,7	6,3	2 767	97,3	13,4	-280	-0,5	1 508	2,8	1 768	3,3	3 556	6,6
2021 IV	-2 207	874	31,3	5,2	3 081	136,5	13,0	-2 359	-4,3	-152	-0,3	55	0,1	2 262	4,1
2022 I	-2 477	1 419	50,4	7,8	3 897	129,9	15,7	-2 364	-4,1	113	0,2	-1 317	-2,3	1 160	2,0
fev/22	-885	534	57,8	9,0	1 419	136,7	17,3	-859	:	26	:	-456	:	428	:
mar/22	-961	455	33,0	6,9	1 416	133,7	15,6	-844	:	117	:	-303	:	658	:
abr/22	-952	549	93,1	8,8	1 501	128,6	17,3	-765	:	187	:	-470	:	483	:
mai/22	-1 130	659	131,3	8,8	1 788	146,9	18,1	-503	:	626	:	-1 755	:	-626	:

Fonte: INE e BdP

1.7 Capacidade exportadora de Portugal no contexto europeu

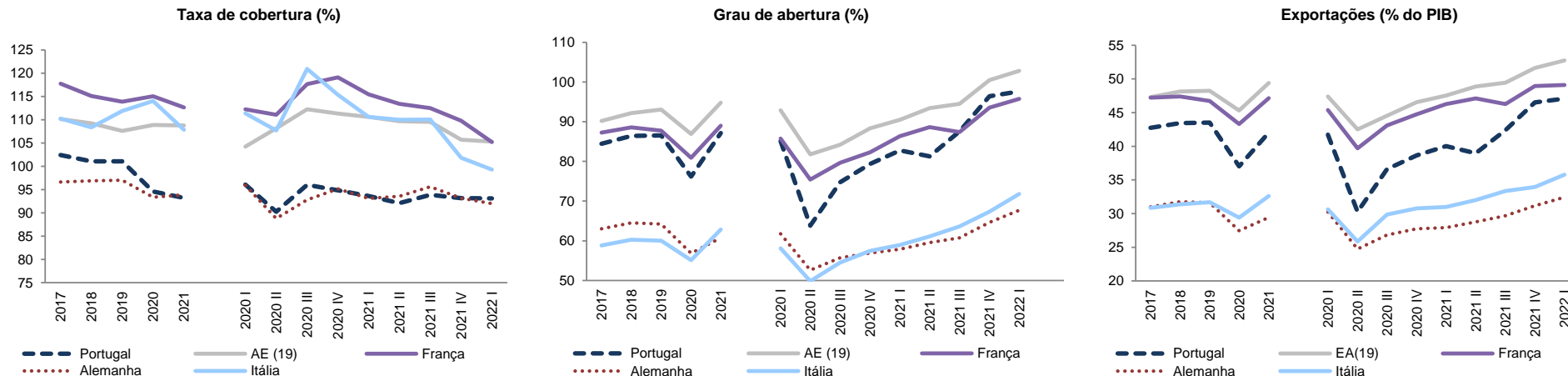

	Taxa de cobertura (%)					Grau de abertura (%)					Exportações (% do PIB)				
	Portugal	AE (19)	França	Alemanha	Itália	Portugal	AE (19)	França	Alemanha	Itália	Portugal	AE (19)	França	Alemanha	Itália
2017	102,4	110,1	117,7	96,6	110,2	84,4	90,2	87,3	63,0	58,8	42,7	47,3	47,2	31,0	30,8
2018	101,1	109,2	115,1	96,9	108,4	86,4	92,2	88,6	64,5	60,3	43,4	48,1	47,4	31,7	31,4
2019	101,1	107,6	113,9	97,0	111,9	86,6	93,1	87,8	64,2	60,0	43,5	48,2	46,7	31,6	31,7
2020	94,6	108,9	115,1	93,4	114,1	76,2	86,9	80,9	56,9	55,1	37,0	45,3	43,3	27,5	29,4
2021	93,2	108,8	112,7	93,9	107,9	87,1	94,8	89,0	60,8	62,8	42,0	49,4	47,2	29,4	32,6
2020 I	96,1	104,2	112,2	95,9	111,4	85,1	92,9	85,8	61,7	58,1	41,7	47,4	45,4	30,2	30,6
2020 II	90,2	108,2	111,1	88,8	107,7	63,8	81,8	75,4	52,6	49,8	30,3	42,5	39,7	24,7	25,8
2020 III	96,0	112,3	117,7	92,8	120,9	74,7	84,2	79,7	55,8	54,5	36,6	44,5	43,1	26,8	29,8
2020 IV	94,8	111,3	119,1	95,1	115,4	79,4	88,3	82,3	56,9	57,5	38,6	46,5	44,8	27,7	30,8
2021 I	93,6	110,6	115,5	93,1	110,6	82,8	90,5	86,4	57,9	59,0	40,0	47,5	46,3	27,9	31,0
2021 II	92,1	109,7	113,4	93,5	110,0	81,3	93,4	88,6	59,5	61,1	39,0	48,9	47,1	28,8	32,0
2021 III	93,9	109,6	112,5	95,6	110,1	87,5	94,5	87,4	60,8	63,6	42,4	49,4	46,3	29,7	33,3
2021 IV	93,2	105,7	109,8	93,2	101,9	96,4	100,5	93,5	64,6	67,3	46,5	51,6	48,9	31,2	34,0
2022 I	93,1	105,3	105,2	92,0	99,3	97,6	102,8	95,8	67,7	71,8	47,1	52,7	49,1	32,4	35,8

Fonte: Eurostat

1. Contas externas: caracterização

1.8 Contributos das exportações e procura externa líquida para o PIB

Contributo para o total de Exportações (p.p.)

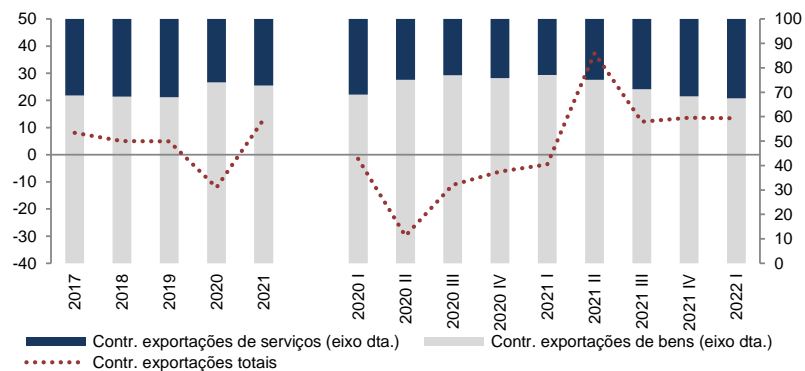

Contributo das exportações e procura externa líquida para a tvh do PIB (p.p.)

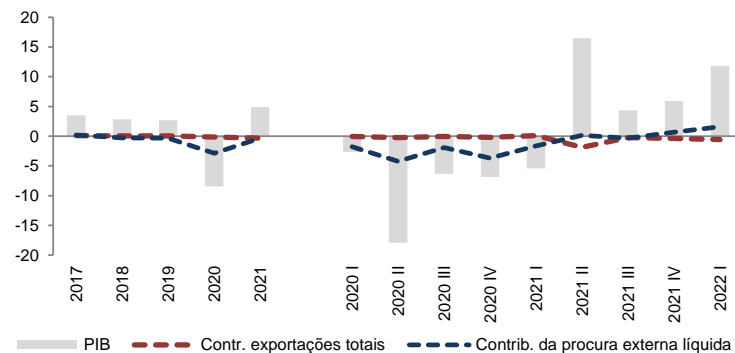

	Contribuição das exportações para crescimento do PIB						Contrib. da procura externa líquida	Por memória
	Exportações de bens		Exportações de serviços		Exportações totais		Procura externa líquida	PIB
	VH (%)	Contr. total export.	VH (%)	Contr. total export.	VH (%)	Contr. para PIB	Contr. para PIB (p.p.)	VH (%)
2017	6,1	68,7	13,7	31,3	8,1	0,10	0,2	3,5
2018	3,4	68,2	5,8	31,8	5,0	0,05	-0,3	2,8
2019	3,6	67,9	5,0	32,1	4,9	0,04	-0,3	2,7
2020	-11,4	74,0	-34,0	26,0	-12,1	-0,12	-2,9	-8,4
2021	11,1	72,7	18,7	27,3	13,1	-0,32	-0,3	4,9
2020 I	-4,5	69,0	-7,8	31,0	-1,5	-0,03	-1,8	-2,6
2020 II	-33,3	75,1	-52,3	24,9	-29,9	-0,26	-4,2	-17,9
2020 III	-3,1	77,0	-41,0	23,0	-11,1	-0,02	-1,9	-6,3
2020 IV	-4,7	75,8	-35,1	24,2	-6,2	-0,20	-3,7	-6,8
2021 I	3,3	77,0	-31,6	23,0	-3,6	0,10	-1,6	-5,4
2021 II	43,0	75,1	42,9	24,9	37,4	-1,87	0,1	16,5
2021 III	3,5	71,2	40,1	28,8	12,2	-0,22	-0,3	4,4
2021 IV	4,6	68,3	52,0	31,7	13,6	-0,39	0,7	5,9
2022 I	3,7	67,6	67,2	32,4	13,4	-0,57	1,6	11,9

Fonte: INE

1. Contas externas: caracterização

1.9 Indicadores de competitividade

Taxa de câmbio real efetiva (42 países industrializados) (VH,%)

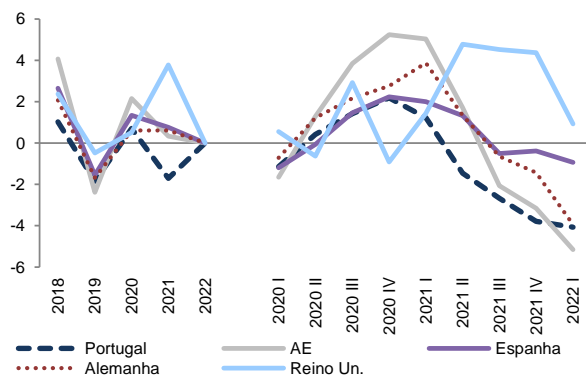

Taxa de câmbio nominal efetiva (42 países ind.) (VH, %)

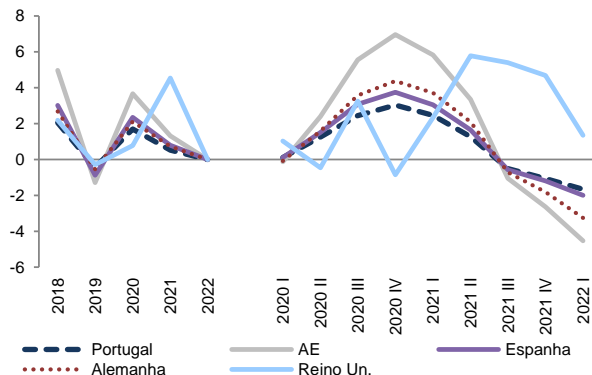

Diferencial (p.p.)

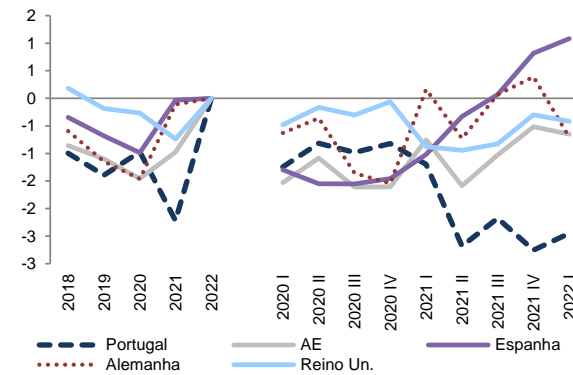

	Taxa de câmbio real efetiva (42 países industrializados)					Taxa de câmbio nominal efetiva (42 países ind.)					Diferencial				
	Portugal	AE	Espanha	Alemanha	Reino Un.	Portugal	AE	Espanha	Alemanha	Reino Un.	Portugal	AE	Espanha	Alemanha	Reino Un.
2018	1,0	4,1	2,7	2,1	2,4	2,0	5,0	3,0	2,7	2,2	-1,0	-0,9	-0,3	-0,6	0,2
2019	-1,8	-2,4	-1,5	-1,7	-0,5	-0,5	-1,3	-0,9	-0,5	-0,3	-1,4	-1,1	-0,7	-1,1	-0,2
2020	0,7	2,2	1,3	0,6	0,5	1,7	3,7	2,4	2,1	0,8	-1,0	-1,5	-1,0	-1,5	-0,3
2021	-1,7	0,3	0,8	0,6	3,8	0,5	1,3	0,8	0,7	4,5	-2,2	-1,0	0,0	-0,1	-0,7
2022	0,0	0,0	0,0	0,0	0,0	0,0	0,0	0,0	0,0	0,0	0,0	0,0	0,0	0,0	0,0
2020 I	-1,1	-1,7	-1,2	-0,7	0,5	0,1	-0,1	0,1	-0,1	1,0	-1,2	-1,5	-1,3	-0,6	-0,5
2020 II	0,4	1,3	-0,1	1,2	-0,6	1,2	2,4	1,5	1,6	-0,5	-0,8	-1,1	-1,5	-0,4	-0,2
2020 III	1,4	3,9	1,5	2,2	2,9	2,4	5,6	3,1	3,6	3,2	-1,0	-1,6	-1,6	-1,4	-0,3
2020 IV	2,2	5,2	2,2	2,8	-0,9	3,0	7,0	3,7	4,4	-0,9	-0,8	-1,6	-1,5	-1,5	-0,1
2021 I	1,2	5,0	2,0	3,9	1,4	2,5	5,8	3,0	3,7	2,3	-1,2	-0,8	-1,0	0,2	-0,9
2021 II	-1,5	1,7	1,3	1,3	4,8	1,3	3,3	1,7	2,1	5,8	-2,7	-1,6	-0,3	-0,7	-0,9
2021 III	-2,7	-2,1	-0,5	-0,6	4,5	-0,5	-1,0	-0,6	-0,7	5,4	-2,2	-1,0	0,1	0,1	-0,8
2021 IV	-3,8	-3,1	-0,4	-1,4	4,4	-1,1	-2,6	-1,2	-1,8	4,7	-2,8	-0,5	0,8	0,4	-0,3
2022 I	-4,1	-5,2	-0,9	-3,9	0,9	-1,7	-4,5	-2,0	-3,3	1,4	-2,4	-0,7	1,1	-0,7	-0,4

Fonte: Eurostat

1. Contas externas: caracterização

1.10 Custos de trabalho por unidade produzida (tvh)

Custos de trabalho por unidade produzida, total economia (VH, %)

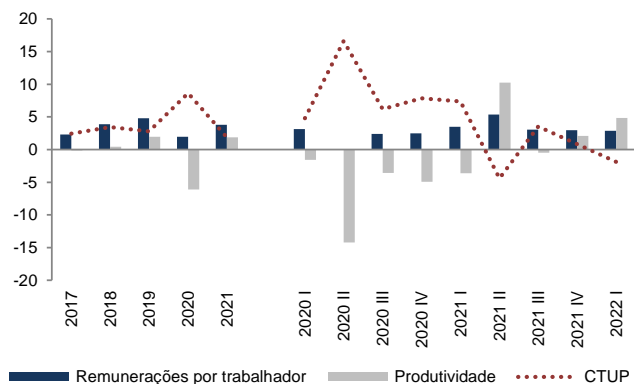

Custos de trabalho por unidade produzida, setor privado (VH, %)

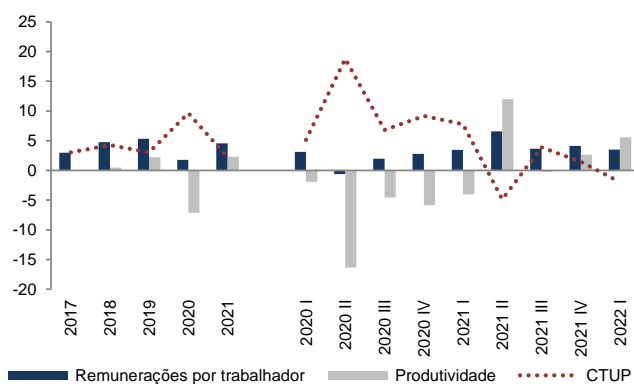

Custos de trabalho por unidade produzida, APs (VH, %)

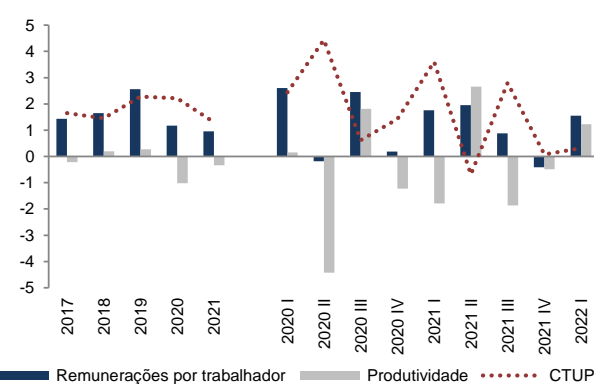

	Total da economia			Sector privado			Administrações Públicas		
	CTUP	Remunerações por trabalhador	Produtividade	CTUP	Remunerações por trabalhador	Produtividade	CTUP	Remunerações por trabalhador	Produtividade
2017	2,4	2,3	-0,1	3,0	3,0	-0,1	1,6	1,4	-0,2
2018	3,5	3,9	0,4	4,3	4,8	0,5	1,5	1,7	0,2
2019	2,8	4,8	1,9	3,0	5,3	2,2	2,3	2,6	0,3
2020	8,6	2,0	-6,1	9,6	1,8	-7,2	2,2	1,2	-1,0
2021	1,9	3,8	1,9	2,2	4,6	2,3	1,3	1,0	-0,3
2020 I	4,8	3,2	-1,6	5,1	3,1	-1,9	2,4	2,6	0,2
2020 II	16,6	0,0	-14,2	18,8	-0,6	-16,4	4,4	-0,2	-4,4
2020 III	6,2	2,4	-3,6	6,8	2,0	-4,5	0,6	2,4	1,8
2020 IV	7,8	2,5	-4,9	9,2	2,8	-5,9	1,4	0,2	-1,2
2021 I	7,4	3,5	-3,6	7,8	3,5	-4,0	3,6	1,8	-1,8
2021 II	-4,4	5,4	10,2	-4,9	6,6	12,0	-0,7	1,9	2,7
2021 III	3,5	3,0	-0,5	3,9	3,7	-0,2	2,8	0,9	-1,9
2021 IV	0,8	2,9	2,1	1,5	4,1	2,6	0,1	-0,4	-0,5
2022 I	-1,9	2,9	4,9	-1,9	3,5	5,6	0,3	1,6	1,2

Fonte: INE

1.10 Custos de trabalho por unidade produzida por NACE

Custos de trabalho por unidade produzida por NACE (VH, %)

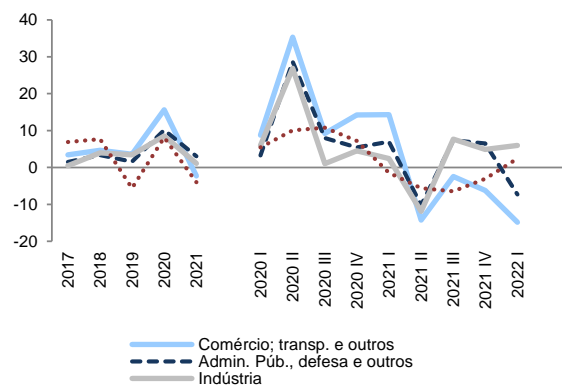

Distribuição da pop. empregada (%)

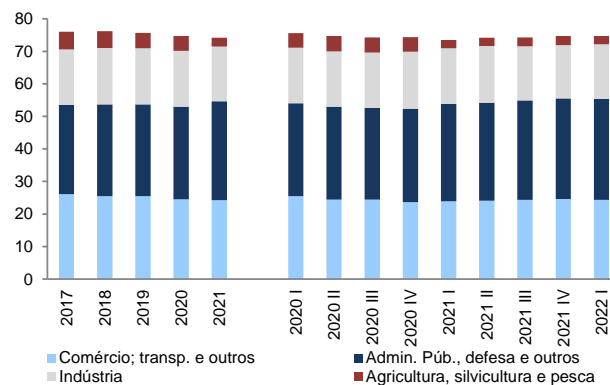

Distribuição do VAB (%)

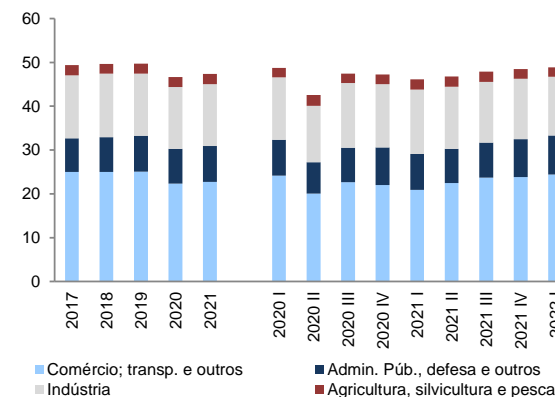

	Agricultura, silvicultura e pesca		Indústria		Construção		Comércio; transp. e outros		Infor. e comunicação		Atividades financeiras e de seguros		Atividades imobiliárias		Ativ. prof., téc. e outras		Admin. Púb., defesa e outros		Ativ. artísticas e similares	
	CTUP	Prod.	CTUP	Prod.	CTUP	Prod.	CTUP	Prod.	CTUP	Prod.	CTUP	Prod.	CTUP	Prod.	CTUP	Prod.	CTUP	Prod.	CTUP	Prod.
2017	6,9	8,4	0,5	2,6	0,6	-0,7	3,5	-1,8	4,0	0,4	4,8	3,5	16,7	-22,2	1,5	8,8	1,5	3,3	0,7	3,6
2018	7,7	1,9	3,9	-0,2	4,5	4,1	4,7	2,6	7,1	-0,6	-0,7	-2,8	12,8	-9,1	3,4	4,2	3,4	1,5	4,6	1,3
2019	-5,6	11,6	3,4	0,2	5,5	5,6	3,6	2,0	4,2	-0,1	-0,4	16,7	12,1	-6,3	1,5	-2,1	1,6	4,6	2,5	-2,7
2020	8,1	-0,5	8,5	-5,8	3,1	5,7	15,6	-12,4	6,9	-6,2	4,0	1,2	3,8	22,3	10,4	-14,3	10,1	-8,7	15,4	-17,3
2021	-4,0	81,8	1,1	5,5	5,1	1,1	-2,3	6,9	11,9	-10,9	1,2	-21,0	8,7	-7,5	2,8	-6,2	3,0	-0,5	-7,3	26,1
2020 I	5,4	5,6	5,9	-1,3	8,3	2,3	8,8	-7,9	5,4	9,2	1,9	14,0	7,9	16,1	3,3	1,7	3,3	0,6	-0,2	-12,0
2020 II	10,1	-0,9	26,9	-21,9	-1,9	8,9	35,3	-28,0	7,5	-4,5	4,1	5,9	-1,0	13,7	28,7	-29,3	28,7	-23,5	43,6	-35,1
2020 III	10,8	-1,6	1,0	1,8	2,6	4,0	9,3	-7,6	5,9	-11,9	4,8	0,2	3,0	35,9	8,0	-13,0	8,0	-7,5	16,6	-14,3
2020 IV	7,2	-5,2	4,5	-1,9	3,4	7,7	14,2	-6,9	6,2	-14,2	4,4	-12,7	3,4	25,8	5,4	-15,7	5,4	-5,0	11,2	-8,9
2021 I	-1,5	82,8	2,4	2,6	-0,8	4,9	14,3	-8,7	9,9	-12,9	2,2	-29,2	4,2	-3,6	7,0	-20,8	7,0	-5,6	8,7	9,4
2021 II	-5,6	96,8	-11,9	20,3	9,2	2,6	-14,2	27,2	13,6	-13,5	2,2	-26,8	13,3	2,5	-10,2	7,7	-10,2	16,3	-24,2	59,8
2021 III	-6,5	82,8	7,7	-2,7	5,9	5,2	-2,5	6,5	14,3	-10,8	-0,4	-19,3	10,4	-16,3	7,4	-9,7	7,4	-5,4	-7,9	20,8
2021 IV	-3,0	66,8	4,9	5,7	6,6	-7,7	-6,2	7,6	11,3	-6,8	1,0	-6,9	9,3	-12,2	6,5	2,2	6,5	-3,2	-6,8	25,1
2022 I	2,4	-1,6	6,0	-3,0	5,6	2,8	-14,8	20,3	6,0	-10,8	-1,3	10,0	13,6	-4,3	-7,3	24,3	-7,3	9,6	-15,0	19,9

Fonte: Eurostat

1. Contas externas: caracterização

1.10 Decomposição dos custos de trabalho por unidade produzida: transacionáveis e não transacionáveis

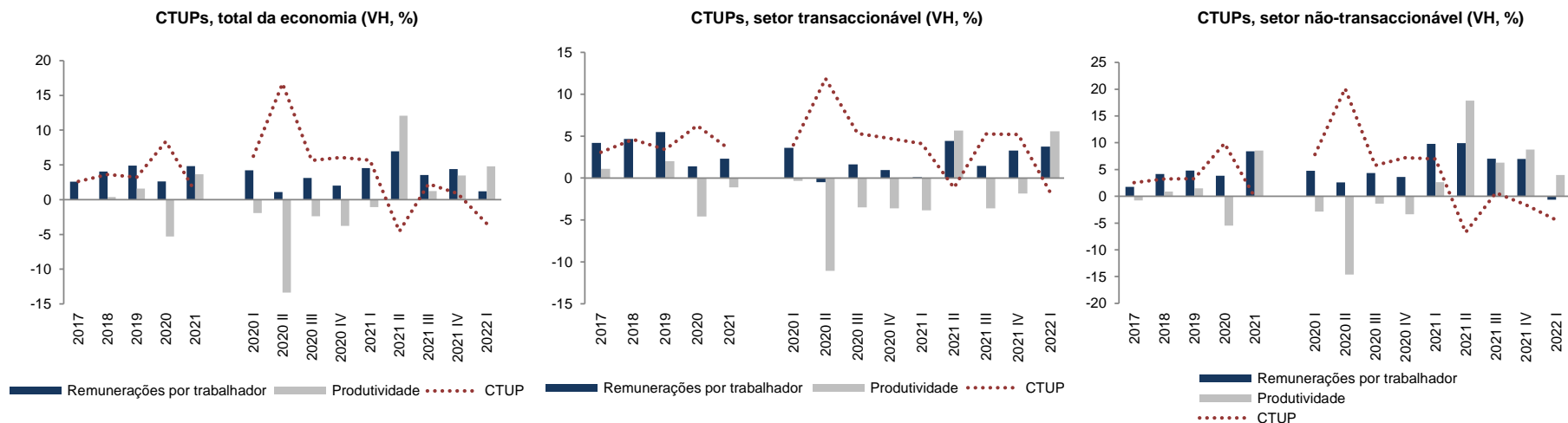

	Total da economia			Sector dos transacionáveis			Sector dos não transacionáveis		
	CTUP	Remunerações por trabalhador	Produtividade	CTUP	Remunerações por trabalhador	Produtividade	CTUP	Remunerações por trabalhador	Produtividade
2017	2,6	2,6	0,0	3,1	4,2	1,1	2,6	1,7	-0,8
2018	3,6	4,0	0,4	4,6	4,7	0,1	3,2	4,2	0,9
2019	3,2	4,9	1,6	3,4	5,5	2,0	3,3	4,8	1,5
2020	8,4	2,6	-5,3	6,3	1,4	-4,6	9,9	3,8	-5,5
2021	1,2	4,8	3,6	3,5	2,3	-1,1	-0,1	8,4	8,5
2020 I	6,3	4,2	-1,9	4,0	3,6	-0,3	7,8	4,8	-2,8
2020 II	16,7	1,1	-13,4	11,9	-0,5	-11,1	20,1	2,6	-14,6
2020 III	5,6	3,1	-2,4	5,3	1,6	-3,5	5,8	4,3	-1,4
2020 IV	6,1	2,0	-3,8	4,7	0,9	-3,6	7,2	3,6	-3,4
2021 I	5,7	4,5	-1,1	4,1	0,1	-3,8	7,0	9,8	2,6
2021 II	-4,6	7,0	12,1	-1,2	4,4	5,7	-6,7	9,9	17,9
2021 III	2,3	3,5	1,2	5,3	1,5	-3,6	0,7	7,0	6,3
2021 IV	0,9	4,4	3,5	5,2	3,3	-1,8	-1,6	7,0	8,7
2022 I	-3,4	1,2	4,8	-1,7	3,8	5,6	-4,4	-0,6	4,0

Fonte: Eurostat

2. Indicadores avançados da procura externa

2.1 Indicadores quantitativos - bens

Índ. de volume de negócios da indústria, mercado externo (VH, %)

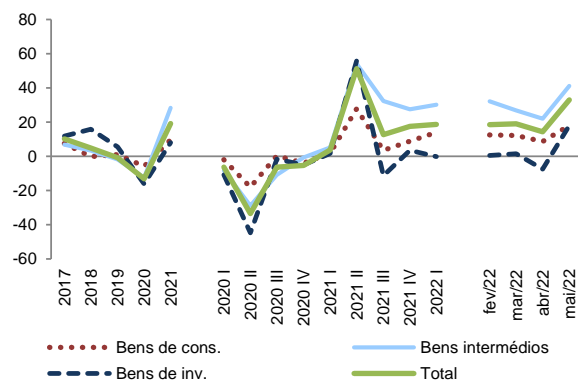

Produção automóvel para exportação (VH, %)



	Índice de volume de negócios da indústria para o mercado externo					Prod. auto. p/ export.	
	Total	Bens de cons.	Bens intermédios	Bens de inv.	Energia	N.º	VH
2017	10,2	7,6	6,9	11,9	31,5	169 189	24,1
2018	4,8	-0,2	3,4	15,8	-0,8	286 511	69,3
2019	-0,8	1,1	-1,9	5,6	-20,0	336 314	17,4
2020	-13,1	-5,9	-12,5	-16,1	-32,7	258 738	-23,1
2021	19,1	9,7	28,3	8,0	59,9	282 420	9,2
2020 I	-6,4	-2,0	-8,3	-10,8	5,1	75 731	-17,7
2020 II	-33,5	-18,0	-28,9	-44,7	-69,6	39 277	-54,9
2020 III	-6,2	0,4	-10,7	-1,7	-26,9	67 245	-6,0
2020 IV	-5,4	-3,9	-0,7	-5,0	-33,0	76 485	-10,8
2021 I	3,7	1,9	5,2	1,6	10,7	82 205	8,5
2021 II	51,3	27,8	54,1	55,8	208,6	67 007	70,6
2021 III	12,6	3,5	32,4	-11,4	52,4	46 584	-30,7
2021 IV	17,4	8,8	27,6	3,5	65,3	86 624	13,3
2022 I	18,7	14,0	30,1	-0,2	44,1	68 584	-16,6
fev/22	18,5	12,6	32,1	0,4	37,1	23 318	-17,8
mar/22	19,1	12,1	26,9	1,5	63,5	27 758	-3,6
abr/22	14,3	8,6	22,0	-7,6	68,4	22 554	-17,3
mai/22	32,9	18,0	41,2	18,1	99,3	24 651	1,4

Source: INE

2. Indicadores avançados da procura externa

2.2 Indicadores quantitativos - serviços

Dormidas de estrangeiros na hotelaria (%)

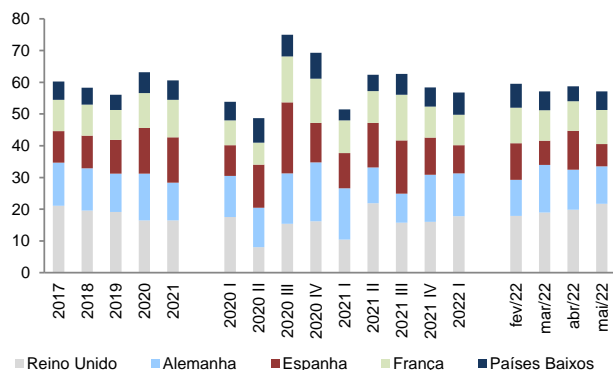

Dormidas de estrangeiros na hotelaria (VH, %) - Gráfico 1

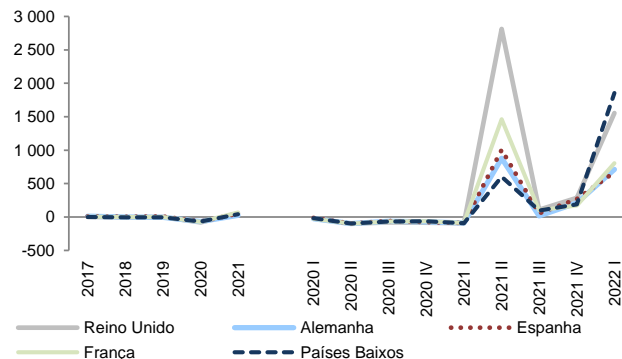

Dormidas de estrangeiros na hotelaria (VH, %) - Gráfico 2

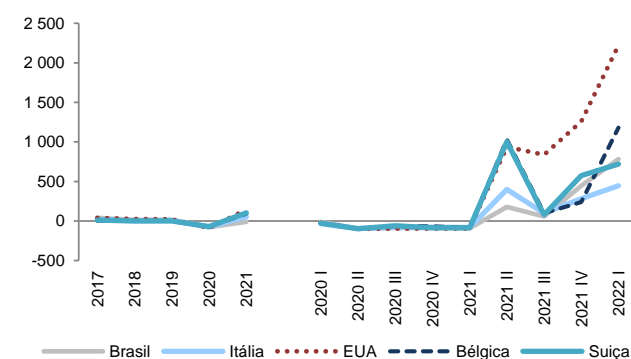

Dormidas de estrangeiros na hotelaria

	Total		Reino Unido		Alemanha		Espanha		França		Países Baixos		Brasil		Itália		EUA		Bélgica		Suíça	
	Nº	VH	Peso(%)	VH	Peso(%)	VH	Peso(%)	VH	Peso(%)	VH	Peso(%)	VH	Peso(%)	VH	Peso(%)	VH	Peso(%)	VH	Peso(%)	VH	Peso(%)	VH
2017	46 416 850	2,5	21,0	10,5	13,7	6,6	9,9	4,3	9,8	0,9	5,8	39,2	4,9	19,3	3,4	38,0	3,9	2,6	2,2	10,2	1,9	
2018	47 249 425	-5,4	19,6	-0,7	13,3	5,6	10,3	1,0	9,8	-6,2	5,4	14,4	5,5	2,4	3,4	24,8	4,7	2,5	2,2	-0,1	1,9	
2019	49 051 832	1,4	19,1	-6,0	12,1	8,0	10,7	-0,4	9,4	-6,4	4,8	14,6	6,0	6,9	3,5	21,4	5,5	-1,2	2,1	-0,4	1,8	
2020	12 199 690	-78,6	16,4	-69,5	14,8	-66,5	14,4	-70,9	10,9	-66,0	6,6	-76,6	5,7	-74,7	3,5	-87,8	2,7	-70,2	2,5	-72,4	2,0	
2021	18 660 660	53,6	16,5	22,9	11,9	51,5	14,3	65,6	11,8	41,4	6,1	-10,1	3,3	55,4	3,6	143,8	4,3	93,9	3,2	103,3	2,7	
2020 I	6 027 480	-20,4	17,5	-27,3	13,0	-14,7	9,7	-25,9	7,8	-17,0	5,9	-11,2	8,4	-32,6	3,3	-26,3	4,3	-25,6	1,5	-28,0	1,3	
2020 II	231 767	-99,4	8,0	-98,4	12,4	-97,5	13,6	-98,9	6,9	-97,4	7,8	-97,0	10,5	-96,1	7,2	-99,3	2,4	-97,3	3,7	-97,1	3,5	
2020 III	4 056 415	-81,1	15,4	-64,8	15,9	-60,8	22,4	-66,2	14,5	-66,5	6,8	-89,3	2,4	-77,4	3,6	-96,0	0,9	-64,5	3,8	-59,1	3,2	
2020 IV	1 884 028	-83,1	16,2	-72,4	18,5	-76,5	12,5	-65,6	13,9	-63,9	8,2	-90,3	3,6	-79,6	3,6	-95,4	1,5	-66,1	2,9	-86,3	1,3	
2021 I	582 075	-94,3	10,4	-87,9	16,2	-88,9	11,1	-87,2	10,3	-94,4	3,5	-92,5	6,5	-81,5	6,4	-95,2	2,1	-89,5	1,7	-86,5	1,9	
2021 II	2 483 057	2 812,7	21,8	878,3	11,3	1 004,7	14,0	1 462,3	10,1	604,1	5,1	178,5	2,7	399,4	3,4	936,7	2,3	1 029,6	3,9	1 002,7	3,6	
2021 III	8 250 354	107,8	15,8	16,5	9,1	52,8	16,8	101,9	14,4	97,3	6,6	56,4	1,8	98,8	3,6	836,9	4,2	100,4	3,7	80,1	2,9	
2021 IV	7 345 174	285,8	16,0	212,1	14,8	267,6	11,8	172,5	9,7	189,2	6,1	447,1	5,0	280,7	3,5	1 258,4	5,3	237,9	2,5	572,0	2,2	
2022 I	5 636 177	1 553,7	17,8	710,4	13,5	669,2	8,8	804,2	9,6	1 854,4	7,0	782,2	6,0	446,1	3,6	2 221,1	5,1	1 180,4	2,2	720,2	1,6	
fev/22	1 774 642	1 849,4	17,9	1 146,5	11,4	1 220,6	11,5	1 706,3	11,2	2 386,9	7,6	858,9	5,3	481,5	3,4	2 421,5	3,9	2 009,3	2,2	1 667,2	1,6	
mar/22	2 724 090	3 001,1	19,0	2 007,3	15,0	728,3	7,6	1 567,3	9,6	2 893,0	6,0	1 075,0	4,9	686,7	3,5	3 538,2	6,2	2 329,1	2,1	1 605,7	1,6	
abr/22	4 106 163	4 089,5	19,8	1 358,1	12,6	1 322,3	12,3	1 837,7	9,3	1 996,1	4,7	1 179,7	4,4	709,9	3,2	3 887,1	6,2	1 438,8	2,6	541,5	2,2	
mai/22	4 701 814	404,2	21,7	537,3	11,8	193,4	7,0	607,0	10,7	1 073,3	5,9	855,2	4,7	402,8	2,9	2 192,6	7,6	236,2	2,3	163,8	1,9	

Fonte: INE

2. Indicadores avançados da procura externa

2.3 Indicadores qualitativos

Inquérito à indústria transformadora - procura externa atual

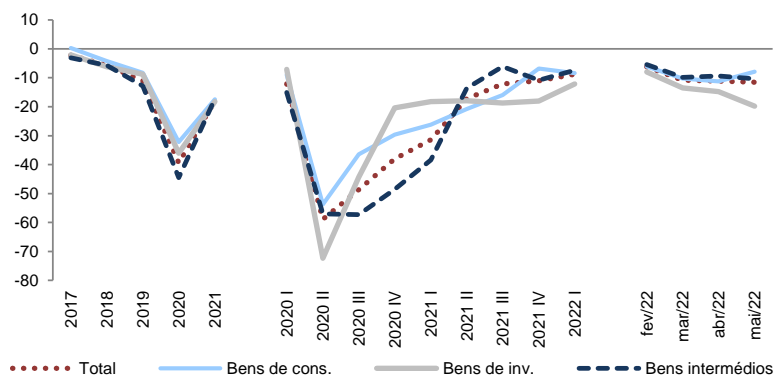

Inquérito à indústria transformadora - procura externa atual							Carteira de encomendas da ind. transf. dos países clientes
	Total	Bens de cons.	Bens de inv.	Fab. veíc. auto.	Bens intermédios	Outros bens equip.	MM3
2017	-2,2	0,3	-2,1	-1,3	-3,1	-4,1	2,0
2018	-5,7	-4,2	-6,2	1,4	-5,7	-9,6	4,0
2019	-11,1	-8,3	-8,8	-0,5	-12,8	-12,3	-8,0
2020	-39,4	-32,2	-36,0	-40,7	-44,5	-36,9	-29,2
2021	-18,0	-17,4	-18,2	-1,4	-17,3	-23,5	-1,0
2020 I	-12,1	-8,9	-7,1	-2,0	-15,1	-9,9	-12,8
2020 II	-58,9	-53,8	-72,4	-92,2	-57,0	-70,1	-36,7
2020 III	-48,7	-36,5	-44,3	-61,5	-57,3	-42,6	-42,0
2020 IV	-38,0	-29,7	-20,3	-6,9	-48,5	-25,0	-25,4
2021 I	-31,5	-26,2	-18,3	-6,8	-38,4	-22,5	-14,6
2021 II	-17,2	-20,8	-17,9	-0,7	-13,6	-23,4	-1,9
2021 III	-12,1	-16,0	-18,7	-0,6	-6,2	-24,1	5,2
2021 IV	-11,1	-6,8	-18,1	2,4	-10,9	-24,2	7,5
2022 I	-8,8	-8,4	-12,1	7,9	-7,4	-18,1	10,8
fev/22	-6,2	-6,1	-8,0	18,7	-5,4	-16,0	11,2
mar/22	-10,8	-10,3	-13,5	2,4	-9,9	-18,3	11,5
abr/22	-11,2	-11,2	-14,8	2,5	-9,4	-20,0	11,3
mai/22	-11,6	-7,9	-19,8	2,6	-10,4	-26,6	9,4

Fonte: INE

3. Comércio internacional de bens e serviços

3.0.1 Decomposição das importações e exportações de bens: intra e extracomunitárias

Estrutura geográfica das exportação de bens (%)

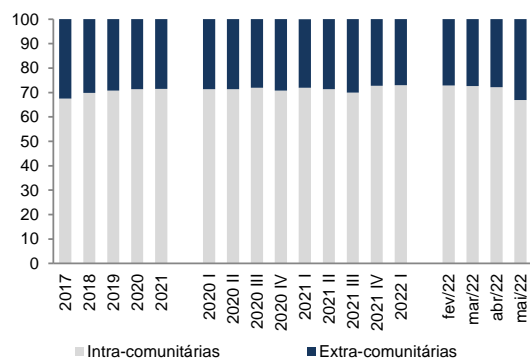

Exportações de bens por destino (VH, %)

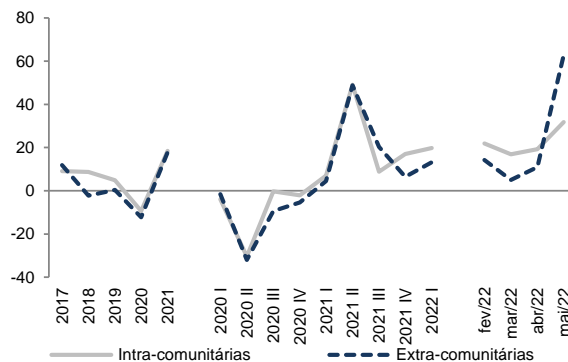

Balança de bens (M€)

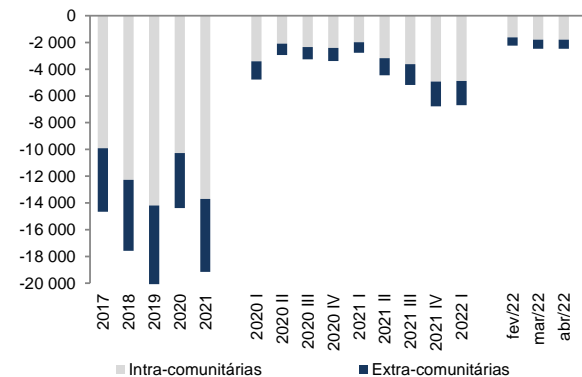

	Importações de bens					Exportações de bens					Saldo		
	Total	Intra-comunitárias		Extra-comunitárias		Total	Intra-comunitárias		Extra-comunitárias		Total	Intra-comunitárias	Extra-comunitárias
	Valor (M€)	Peso (%)	VH (%)	Peso (%)	VH (%)	Valor (M€)	Peso (%)	VH (%)	Peso (%)	VH (%)	Valor (M€)	Valor (M€)	Valor (M€)
2017	69 689	73,7	11,6	26,3	19,1	55 018	67,5	9,1	32,5	11,8	-14 671	-9 904	-4 767
2018	75 439	73,4	7,9	26,6	9,2	57 850	69,8	8,7	30,2	-2,3	-17 589	-12 278	-5 312
2019	79 977	73,8	6,5	26,2	4,7	59 903	70,7	4,9	29,3	0,4	-20 074	-14 198	-5 876
2020	68 146	74,7	-13,7	25,3	-17,8	53 757	71,4	-9,4	28,6	-12,2	-14 388	-10 270	-4 118
2021	82 740	73,6	19,7	26,4	26,4	63 580	71,5	18,5	28,5	17,8	-19 160	-13 700	-5 460
2020 I	19 268	71,7	-4,9	28,3	4,7	14 486	71,4	-4,0	28,6	-1,6	-4 782	-3 414	-1 367
2020 II	13 529	74,5	-33,5	25,5	-36,6	10 586	71,3	-30,4	28,7	-32,0	-2 943	-2 099	-844
2020 III	17 052	75,2	-9,6	24,8	-19,6	13 786	72,0	-0,3	28,0	-9,4	-3 266	-2 351	-915
2020 IV	18 297	77,4	-6,4	22,6	-18,8	14 899	70,8	-2,2	29,2	-5,4	-3 398	-2 406	-992
2021 I	18 163	75,1	-1,3	24,9	-17,0	15 397	71,9	7,0	28,1	4,5	-2 766	-1 988	-778
2021 II	20 217	74,7	49,8	25,3	48,2	15 772	71,4	49,1	28,6	48,8	-4 445	-3 173	-1 272
2021 III	20 610	71,7	15,3	28,3	37,7	15 441	69,9	8,8	30,1	20,3	-5 169	-3 614	-1 555
2021 IV	23 750	73,3	22,8	26,7	53,8	16 970	72,7	16,9	27,3	6,5	-6 780	-4 930	-1 850
2022 I	24 845	70,7	28,9	29,3	60,7	18 162	73,0	19,8	27,0	13,2	-6 683	-4 880	-1 803
fev/22	8 187	71,1	36,8	28,9	61,4	5 958	72,9	21,8	27,1	14,2	-2 229	-1 624	-605
mar/22	9 059	72,1	25,6	27,9	45,5	6 591	72,6	16,9	27,4	5,0	-2 468	-1 791	-677
abr/22	8 687	70,1	22,0	29,9	49,5	6 219	72,2	19,3	27,8	11,0	-2 468	-1 782	-686
mai/22	9 877	67,9	33,0	32,1	85,7	7 455	66,9	31,8	33,1	62,8	-2 421	-1 620	-801

Fonte: BdP

3. Comércio internacional de bens e serviços

3.0.2 Decomposição das importações e exportações de serviços: intra e extracomunitárias

Estrutura geográfica da exportação de serviços (%)

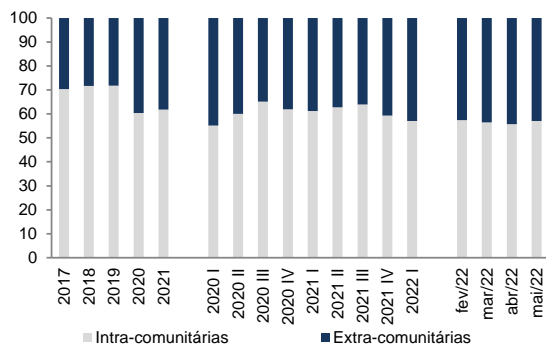

Exportações de serviços por destino (VH, %)

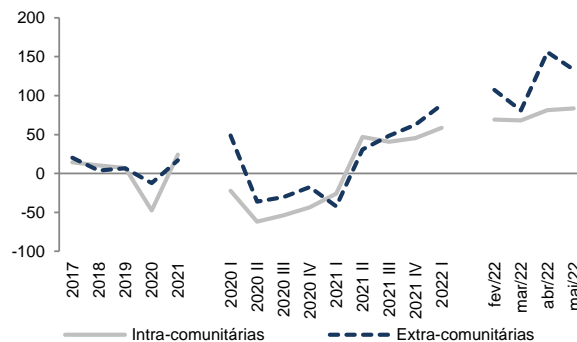

Balança de serviços (M€)

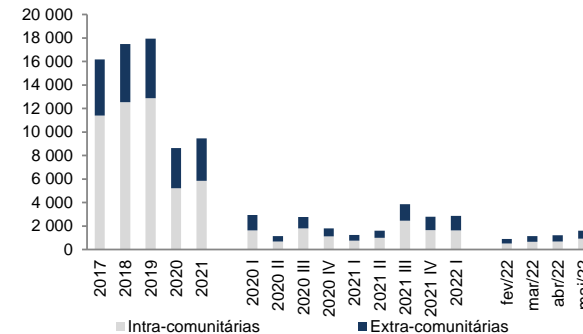

	Importações de serviços					Exportações de serviços					Saldo		
	Total	Intra-comunitárias		Extra-comunitárias		Total	Intra-comunitárias		Extra-comunitárias		Total	Intra-comunitárias	Extra-comunitárias
	Valor (M€)	Peso (%)	VH (%)	Peso (%)	VH (%)	Valor (M€)	Peso (%)	VH (%)	Peso (%)	VH (%)	Valor (M€)	Valor (M€)	Valor (M€)
2017	14 646	64,7	7,0	35,3	14,5	30 826	70,4	14,5	29,6	20,0	16 179	11 389	4 790
2018	15 919	67,1	12,7	32,9	1,4	33 410	71,7	10,3	28,3	3,7	17 491	12 535	4 956
2019	17 781	68,1	13,3	31,9	8,4	35 730	71,7	7,0	28,3	6,7	17 950	12 875	5 074
2020	13 683	57,6	-34,8	42,4	2,1	22 314	60,4	-47,4	39,6	-12,5	8 631	5 212	3 420
2021	17 592	52,8	17,7	47,2	43,3	27 056	61,8	24,2	38,2	16,8	9 464	5 851	3 613
2020 I	3 936	54,9	-17,5	45,1	40,0	6 864	55,1	-22,2	44,9	48,8	2 928	1 613	1 315
2020 II	2 806	56,7	-47,7	43,3	-15,1	3 942	60,0	-62,0	40,0	-36,2	1 136	682	454
2020 III	3 455	59,6	-38,2	40,4	-8,7	6 217	65,1	-53,7	34,9	-30,4	2 762	1 799	963
2020 IV	3 486	59,4	-33,3	40,6	-2,5	5 291	61,9	-43,5	38,1	-17,7	1 805	1 117	688
2021 I	3 341	55,8	-13,8	44,2	-16,7	4 577	61,2	-25,9	38,8	-42,4	1 237	757	480
2021 II	3 944	55,0	36,3	45,0	46,1	5 534	62,8	46,8	37,2	30,8	1 590	998	592
2021 III	5 062	51,6	26,7	48,4	75,8	8 907	63,9	40,5	36,1	48,4	3 845	2 456	1 388
2021 IV	5 245	50,4	27,5	49,6	84,1	8 038	59,3	45,4	40,7	62,5	2 792	1 655	1 138
2022 I	4 922	45,2	19,4	54,8	82,6	7 785	57,0	58,5	43,0	88,4	2 863	1 632	1 231
fev/22	1 569	45,5	20,3	54,5	102,8	2 468	57,3	69,1	42,7	107,4	899	515	383
mar/22	1 777	45,3	20,5	54,7	63,0	2 925	56,5	68,0	43,5	80,9	1 148	648	499
abr/22	2 017	45,4	36,9	54,6	89,3	3 226	55,8	81,2	44,2	155,9	1 209	675	535
mai/22	2 177	48,9	43,2	51,1	88,7	3 780	57,1	83,6	42,9	133,3	1 603	915	688

Fonte: BdP

3.0.3 Intensidade tecnológica das exportações portuguesas de bens

Exportação de bens tecnológicos - estrutura (%)

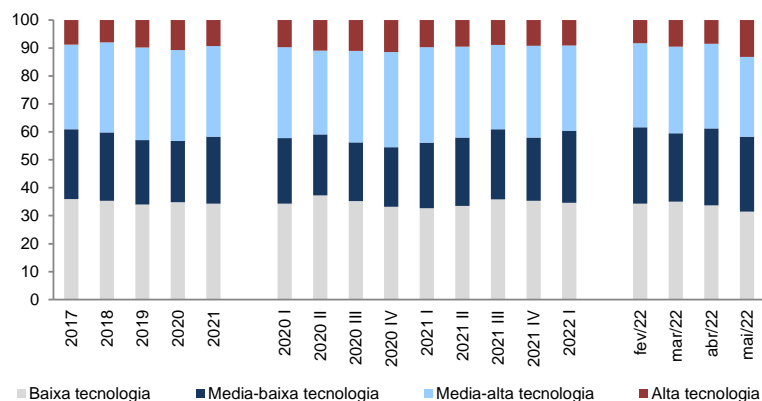

Exportação de bens tecnológicos (VH, %)

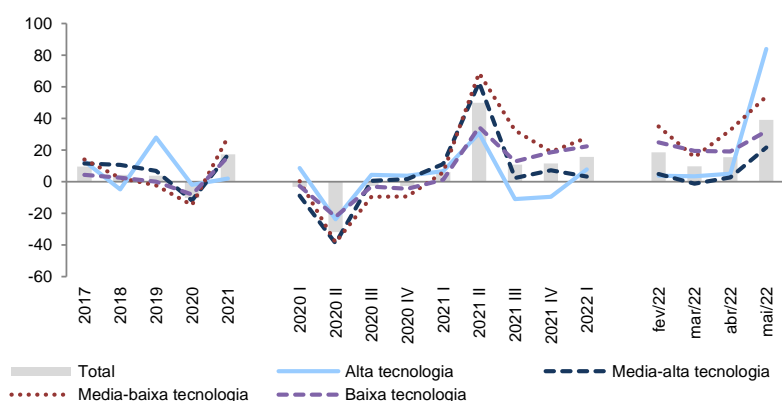

	Total		Alta tecnologia			Media-alta tecnologia			Media-baixa tecnologia			Baixa tecnologia		
	Valor (M€)	VH (%)	Valor (M€)	VH (%)	Peso (%)	Valor (M€)	VH (%)	Peso (%)	Valor (M€)	VH (%)	Peso (%)	Valor (M€)	VH (%)	Peso (%)
2017	51 676	9,5	4 530	12,9	8,8	15 675	11,5	30,3	12 889	14,1	24,9	18 582	4,4	36,0
2018	53 877	4,3	4 309	-4,9	8,0	17 337	10,6	32,2	13 196	2,4	24,5	19 035	2,4	35,3
2019	55 947	3,8	5 510	27,9	9,8	18 528	6,9	33,1	12 889	-2,3	23,0	19 021	-0,1	34,0
2020	50 197	-10,3	5 397	-2,0	10,8	16 324	-11,9	32,5	10 983	-14,8	21,9	17 492	-8,0	34,8
2021	58 921	17,4	5 507	2,0	9,3	19 090	16,9	32,4	14 077	28,2	23,9	20 247	15,8	34,4
2020 I	13 588	-3,2	1 316	8,6	9,7	4 426	-8,9	32,6	3 183	0,4	23,4	4 664	-2,7	34,3
2020 II	9 773	-31,8	1 069	-23,7	10,9	2 927	-38,9	30,0	2 129	-38,4	21,8	3 648	-22,2	37,3
2020 III	12 904	-2,7	1 423	4,3	11,0	4 224	0,5	32,7	2 709	-9,5	21,0	4 549	-3,1	35,3
2020 IV	13 931	-2,7	1 589	3,8	11,4	4 748	1,6	34,1	2 962	-9,3	21,3	4 632	-4,4	33,2
2021 I	14 414	6,1	1 405	6,7	9,7	4 917	11,1	34,1	3 373	6,0	23,4	4 719	1,2	32,7
2021 II	14 656	50,0	1 396	30,6	9,5	4 761	62,6	32,5	3 592	68,7	24,5	4 907	34,5	33,5
2021 III	14 307	10,9	1 268	-10,9	8,9	4 320	2,3	30,2	3 588	32,5	25,1	5 130	12,8	35,9
2021 IV	15 543	11,6	1 438	-9,5	9,3	5 091	7,2	32,8	3 524	19,0	22,7	5 490	18,5	35,3
2022 I	16 674	15,7	1 513	7,7	9,1	5 080	3,3	30,5	4 307	27,7	25,8	5 773	22,3	34,6
fev/22	5 517	18,5	456	3,7	8,3	1 660	4,9	30,1	1 510	35,0	27,4	1 891	24,8	34,3
mar/22	5 968	9,8	565	3,4	9,5	1 855	-1,2	31,1	1 458	15,5	24,4	2 090	19,5	35,0
abr/22	5 701	15,5	483	5,1	8,5	1 730	2,7	30,3	1 567	32,7	27,5	1 921	19,2	33,7
mai/22	6 857	39,0	903	83,9	13,2	1 956	21,6	28,5	1 838	53,9	26,8	2 160	31,9	31,5

Fonte: INE

3.0.4 Intensidade tecnológica das importações portuguesas de bens

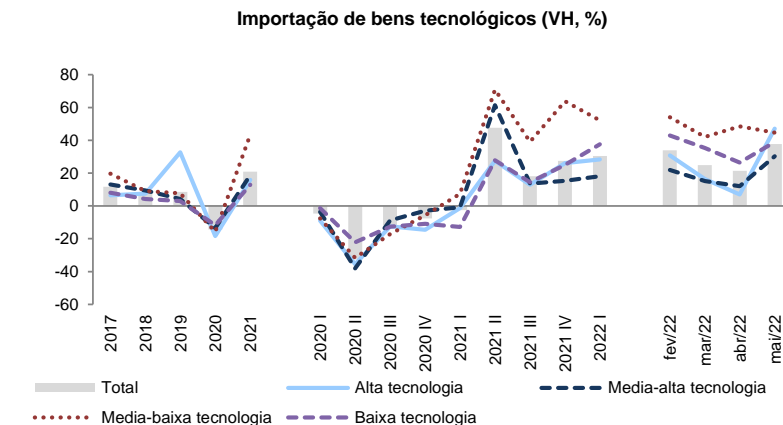
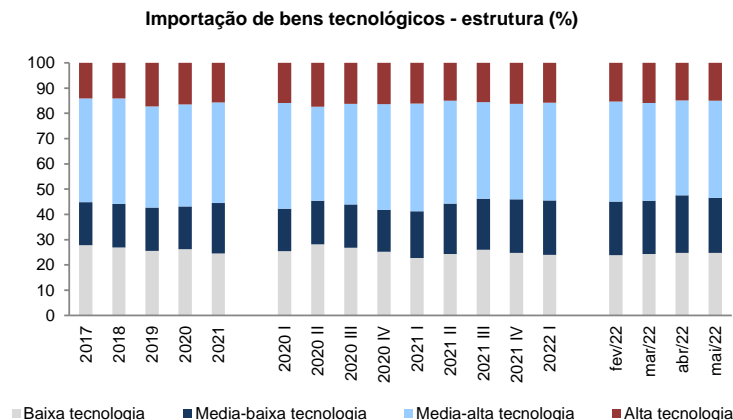

	Total		Alta tecnologia			Media-alta tecnologia			Media-baixa tecnologia			Baixa tecnologia		
	Valor (M€)	VH (%)	Valor (M€)	VH (%)	Peso (%)	Valor (M€)	VH (%)	Peso (%)	Valor (M€)	VH (%)	Peso (%)	Valor (M€)	VH (%)	Peso (%)
2017	57 123	11,7	8 069	6,4	14,1	23 440	13,2	41,0	9 759	19,6	17,1	15 855	8,0	27,8
2018	61 509	7,7	8 679	7,6	14,1	25 658	9,5	41,7	10 642	9,1	17,3	16 530	4,3	26,9
2019	66 766	8,5	11 512	32,6	17,2	26 758	4,3	40,1	11 465	7,7	17,2	17 030	3,0	25,5
2020	57 223	-14,3	9 395	-18,4	16,4	23 141	-13,5	40,4	9 666	-15,7	16,9	15 022	-11,8	26,3
2021	69 219	21,0	10 883	15,8	15,7	27 506	18,9	39,7	13 874	43,5	20,0	16 957	12,9	24,5
2020 I	15 679	-4,6	2 491	-9,1	15,9	6 568	-3,6	41,9	2 638	-7,6	16,8	3 983	-1,3	25,4
2020 II	11 491	-32,6	1 999	-35,5	17,4	4 281	-38,0	37,3	1 981	-31,6	17,2	3 230	-22,2	28,1
2020 III	14 346	-11,9	2 328	-12,4	16,2	5 719	-8,7	39,9	2 455	-17,2	17,1	3 844	-12,6	26,8
2020 IV	15 706	-7,5	2 577	-14,5	16,4	6 572	-2,9	41,8	2 592	-5,7	16,5	3 965	-10,9	25,2
2021 I	15 277	-2,6	2 456	-1,4	16,1	6 520	-0,7	42,7	2 830	7,3	18,5	3 470	-12,9	22,7
2021 II	16 973	47,7	2 548	27,5	15,0	6 909	61,4	40,7	3 384	70,8	19,9	4 132	27,9	24,3
2021 III	16 941	18,1	2 629	12,9	15,5	6 496	13,6	38,3	3 417	39,2	20,2	4 400	14,5	26,0
2021 IV	20 029	27,5	3 249	26,1	16,2	7 581	15,4	37,9	4 243	63,7	21,2	4 956	25,0	24,7
2022 I	19 937	30,5	3 151	28,3	15,8	7 703	18,2	38,6	4 306	52,1	21,6	4 776	37,6	24,0
fev/22	6 391	34,0	980	30,8	15,3	2 529	22,0	39,6	1 357	54,0	21,2	1 524	42,9	23,8
mar/22	7 295	24,9	1 157	16,5	15,9	2 826	15,2	38,7	1 537	42,1	21,1	1 775	35,3	24,3
abr/22	6 861	21,4	1 019	6,9	14,9	2 576	12,0	37,5	1 565	48,5	22,8	1 701	26,5	24,8
mai/22	7 749	37,7	1 160	47,1	15,0	2 981	30,3	38,5	1 687	44,7	21,8	1 921	38,9	24,8

Fonte: INE

3. Comércio internacional de bens e serviços

3.1.1 Exportações de bens: principais mercados

Exportações de bens: principais mercados (%)

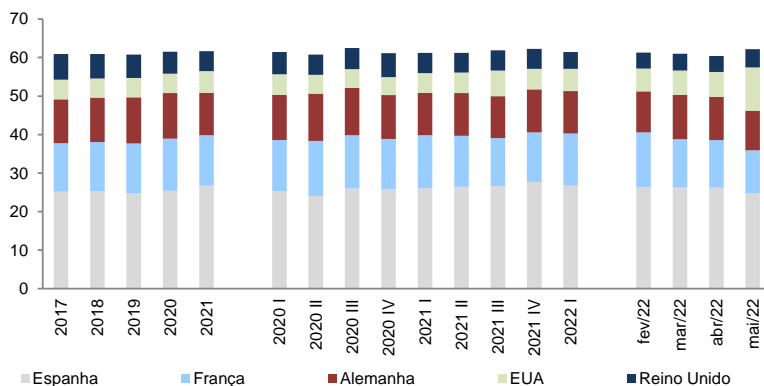

Exportações de bens: principais mercados (VH, %)

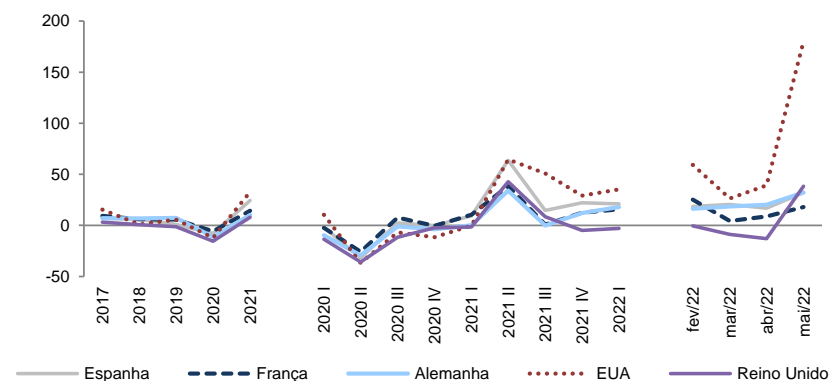

	Espanha			França			Alemanha			EUA			Reino Unido		
	Valor (M€)	Peso (%)	VH, %	Valor (M€)	Peso (%)	VH, %	Valor (M€)	Peso (%)	VH, %	Valor (M€)	Peso (%)	VH, %	Valor (M€)	Peso (%)	VH, %
2017	13 854	25,2	7,2	6 912	12,6	9,3	6 259	11,4	7,2	2 845	5,2	15,4	3 649	6,6	3,1
2018	14 666	25,4	5,9	7 334	12,7	6,1	6 688	11,6	6,8	2 873	5,0	1,0	3 675	6,4	0,7
2019	14 811	24,7	1,0	7 746	12,9	5,6	7 182	12,0	7,4	3 036	5,1	5,7	3 629	6,1	-1,3
2020	13 636	25,4	-7,9	7 300	13,6	-5,8	6 379	11,9	-11,2	2 670	5,0	-12,0	3 062	5,7	-15,6
2021	16 979	26,7	24,5	8 339	13,1	14,2	7 024	11,0	10,1	3 547	5,6	32,8	3 309	5,2	8,0
2020 I	3 669	25,3	-1,8	1 920	13,3	-2,5	1 700	11,7	-9,5	778	5,4	10,4	826	5,7	-13,6
2020 II	2 546	24,1	-31,8	1 511	14,3	-25,8	1 302	12,3	-29,3	514	4,9	-36,7	563	5,3	-35,8
2020 III	3 579	26,0	2,4	1 917	13,9	7,6	1 688	12,2	-1,1	675	4,9	-6,7	751	5,4	-11,7
2020 IV	3 842	25,8	-0,2	1 953	13,1	-0,4	1 688	11,3	-3,8	703	4,7	-11,6	922	6,2	-2,4
2021 I	4 013	26,1	9,4	2 120	13,8	10,4	1 702	11,1	0,1	776	5,0	-0,3	813	5,3	-1,6
2021 II	4 167	26,4	63,7	2 094	13,3	38,6	1 746	11,1	34,1	845	5,4	64,5	804	5,1	42,7
2021 III	4 105	26,6	14,7	1 932	12,5	0,8	1 683	10,9	-0,3	1 018	6,6	50,8	815	5,3	8,5
2021 IV	4 694	27,7	22,2	2 193	12,9	12,3	1 893	11,2	12,1	908	5,3	29,1	877	5,2	-4,8
2022 I	4 862	26,8	21,2	2 452	13,5	15,6	2 006	11,0	17,9	1 049	5,8	35,2	790	4,3	-2,8
fev/22	1 571	26,4	18,4	847	14,2	25,2	633	10,6	16,2	354	5,9	59,2	245	4,1	-0,4
mar/22	1 726	26,2	20,5	830	12,6	4,3	763	11,6	18,6	414	6,3	26,2	285	4,3	-8,8
abr/22	1 628	26,2	16,9	772	12,4	8,8	698	11,2	20,2	401	6,5	39,2	256	4,1	-13,1
mai/22	1 844	24,7	32,3	835	11,2	18,1	763	10,2	32,3	839	11,3	180,0	355	4,8	38,4

Fonte: INE

3. Comércio internacional de bens e serviços

3.1.2 Exportações de bens: principais produtos

Exportações de bens: principais produtos (%)

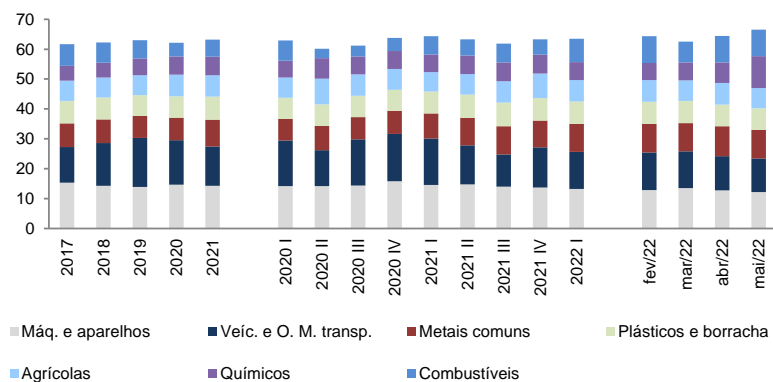

Exportações de bens: principais produtos (VH, %)

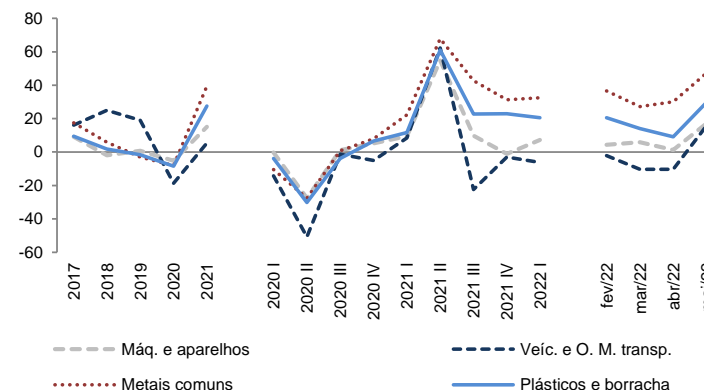

	Máq. e aparelhos		Veíc. e O. M. transp.		Metais comuns		Plásticos e borracha		Agrícolas		Químicos		Combustíveis	
	Peso (%)	VH, %	Peso (%)	VH, %	Peso (%)	VH, %	Peso (%)	VH, %	Peso (%)	VH, %	Peso (%)	VH, %	Peso (%)	VH, %
2017	15,3	9,2	12,0	16,1	7,9	17,4	7,6	9,4	6,7	14,5	5,0	2,5	7,2	27,5
2018	14,3	-1,9	14,3	25,0	7,9	5,9	7,3	1,8	6,7	4,2	4,9	4,0	6,8	-0,9
2019	13,9	0,8	16,4	18,9	7,4	-3,0	7,0	-1,7	6,6	2,7	5,7	18,6	6,1	-7,6
2020	14,7	-5,3	14,8	-18,7	7,6	-8,0	7,1	-8,4	7,3	-1,2	6,1	-3,6	4,6	-32,2
2021	14,3	15,0	13,2	5,4	9,0	39,5	7,7	27,5	7,2	16,4	6,2	20,4	5,8	47,6
2020 I	14,2	-0,3	15,2	-14,2	7,2	-10,5	7,0	-3,9	6,8	2,3	5,7	-0,6	6,7	27,1
2020 II	14,2	-27,6	12,0	-50,7	8,1	-27,6	7,2	-30,2	8,5	-5,0	6,9	-14,6	3,1	-67,9
2020 III	14,3	1,1	15,5	-1,3	7,4	0,8	7,2	-3,9	7,1	5,8	6,0	-3,3	3,7	-36,1
2020 IV	15,8	5,2	15,8	-5,1	7,8	7,9	7,0	6,5	7,0	-6,8	5,9	4,3	4,5	-37,6
2021 I	14,6	9,5	15,5	8,4	8,3	22,3	7,4	11,7	6,4	0,8	5,9	10,6	6,1	-3,1
2021 II	14,8	54,8	13,1	62,2	9,1	67,8	7,8	61,0	6,8	19,1	6,2	33,4	5,5	161,7
2021 III	14,0	9,7	10,7	-22,5	9,5	42,6	7,9	22,7	7,2	12,7	6,3	17,6	6,3	92,7
2021 IV	13,7	-1,2	13,5	-2,9	8,9	31,3	7,6	23,0	8,1	31,9	6,3	21,2	5,2	31,3
2022 I	13,3	7,2	12,4	-6,2	9,3	32,4	7,6	20,5	7,1	29,9	6,0	20,6	7,8	50,4
fev/22	12,9	4,3	12,6	-2,2	9,5	36,5	7,5	20,5	7,2	26,4	5,8	25,7	9,0	57,8
mar/22	13,6	5,8	12,3	-10,4	9,4	27,2	7,4	14,1	6,9	24,4	6,1	6,3	6,9	33,0
abr/22	12,8	1,2	11,5	-10,3	10,0	30,1	7,2	9,1	7,2	28,9	6,9	36,8	8,8	93,1
mai/22	12,2	17,2	11,2	15,7	9,6	47,3	7,2	29,7	6,8	37,3	10,7	142,6	8,8	131,3

Fonte: INE

3. Comércio internacional de bens e serviços

3.1.3 Exportações de bens: contributo dos mercados

Exportações de bens: contributos dos mercados (p.p.)

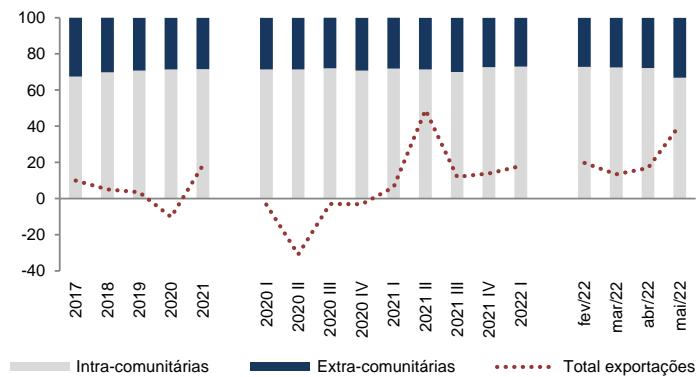

	Intra-comunitárias		Extra-comunitárias		Total exportações
	VH, %	Contr. p/ total exp. (p.p.)	VH, %	Contr. p/ total exp. (p.p.)	VH, %
2017	9,1	67,5	11,8	32,5	10,0
2018	8,7	69,8	-2,3	30,2	5,1
2019	4,9	70,7	0,4	29,3	3,5
2020	-9,4	71,4	-12,2	28,6	-10,3
2021	18,5	71,5	17,8	28,5	18,3
2020 I	-4,0	71,4	-1,6	28,6	-3,3
2020 II	-30,4	71,3	-32,0	28,7	-30,9
2020 III	-0,3	72,0	-9,4	28,0	-3,0
2020 IV	-2,2	70,8	-5,4	29,2	-3,1
2021 I	7,0	71,9	4,5	28,1	6,3
2021 II	49,1	71,4	48,8	28,6	49,0
2021 III	8,8	69,9	20,3	30,1	12,0
2021 IV	16,9	72,7	6,5	27,3	13,9
2022 I	19,8	73,0	13,2	27,0	18,0
fev/22	21,8	72,9	14,2	27,1	19,7
mar/22	16,9	72,6	5,0	27,4	13,4
abr/22	19,3	72,2	11,0	27,8	16,8
mai/22	31,8	66,9	62,8	33,1	40,6

Fonte: INE

3. Comércio internacional de bens e serviços

3.2.1 Importações de bens: principais mercados

Importações de bens: principais mercados (%)

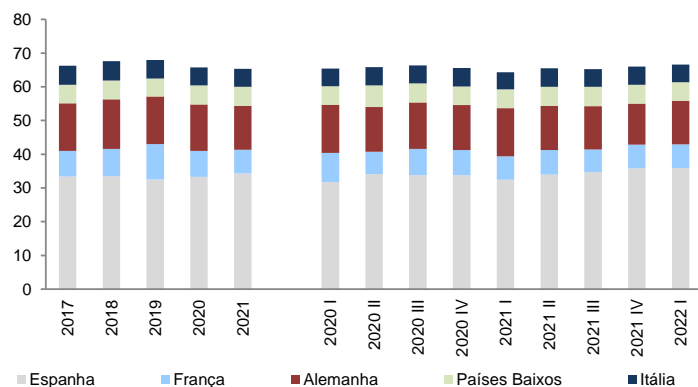

Importações de bens: principais mercados (VH, %)

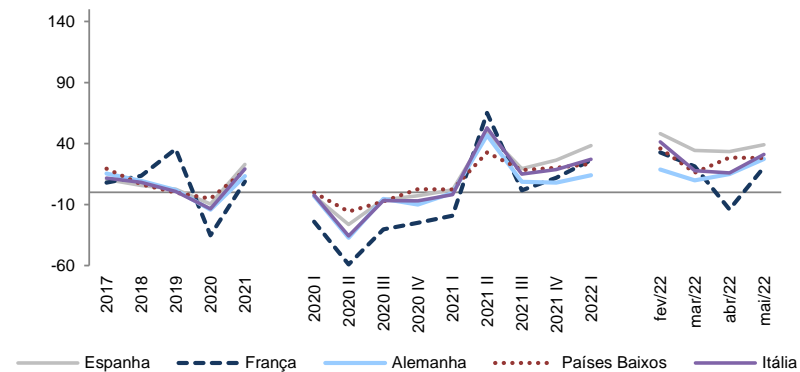

	Espanha			Alemanha			França			Países Baixos			Itália		
	Valor (M€)	Peso (%)	VH, %	Valor (M€)	Peso (%)	VH, %	Valor (M€)	Peso (%)	VH, %	Valor (M€)	Peso (%)	VH, %	Valor (M€)	Peso (%)	VH, %
2017	22 500	33,4	10,6	9 524	14,1	15,4	5 107	7,6	7,9	3 740	5,5	19,4	3 773	5,6	11,6
2018	23 770	33,4	5,6	10 419	14,7	9,4	5 794	8,2	13,5	3 981	5,6	6,4	4 080	5,7	8,1
2019	24 406	32,5	2,7	10 604	14,1	1,8	7 851	10,5	35,5	3 975	5,3	-0,1	4 109	5,5	0,7
2020	22 089	33,3	-9,5	9 088	13,7	-14,3	5 086	7,7	-35,2	3 767	5,7	-5,2	3 551	5,4	-13,6
2021	27 136	34,3	22,8	10 287	13,0	13,2	5 538	7,0	8,9	4 440	5,6	17,9	4 229	5,3	19,1
2020 I	5 714	31,8	-3,0	2 570	14,3	-3,0	1 542	8,6	-24,0	975	5,4	-0,3	940	5,2	-2,3
2020 II	4 476	34,1	-26,4	1 745	13,3	-37,2	866	6,6	-59,1	841	6,4	-15,8	711	5,4	-35,7
2020 III	5 644	33,8	-6,0	2 299	13,8	-5,3	1 296	7,8	-30,4	932	5,6	-7,4	890	5,3	-6,8
2020 IV	6 255	33,8	-2,7	2 474	13,4	-9,9	1 382	7,5	-25,0	1 018	5,5	2,7	1 011	5,5	-7,0
2021 I	5 835	32,5	2,1	2 557	14,2	-0,5	1 245	6,9	-19,3	999	5,6	2,4	922	5,1	-1,9
2021 II	6 664	34,0	48,9	2 561	13,0	46,7	1 430	7,3	65,1	1 117	5,7	32,7	1 086	5,5	52,8
2021 III	6 734	34,7	19,3	2 499	12,9	8,7	1 316	6,8	1,5	1 102	5,7	18,3	1 022	5,3	14,9
2021 IV	7 902	35,9	26,3	2 671	12,1	8,0	1 547	7,0	11,9	1 222	5,5	20,0	1 198	5,4	18,6
2022 I	8 065	35,9	38,2	2 915	13,0	14,0	1 574	7,0	26,4	1 231	5,5	23,2	1 173	5,2	27,2
fev/22	2 684	36,1	48,2	953	12,8	18,8	523	7,0	32,8	433	5,8	36,0	405	5,5	41,3
mar/22	2 971	35,6	34,4	1 098	13,2	9,8	557	6,7	21,1	444	5,3	16,1	438	5,2	17,8
abr/22	2 852	36,5	33,4	982	12,6	15,0	492	6,3	-14,0	466	6,0	28,4	394	5,0	15,8
mai/22	3 134	34,2	39,0	1 076	11,7	27,4	525	5,7	20,4	474	5,2	28,0	470	5,1	31,1

Fonte: INE

3. Comércio internacional de bens e serviços

3.2.2 Importações de bens: principais produtos

Importações de bens: principais produtos (%)

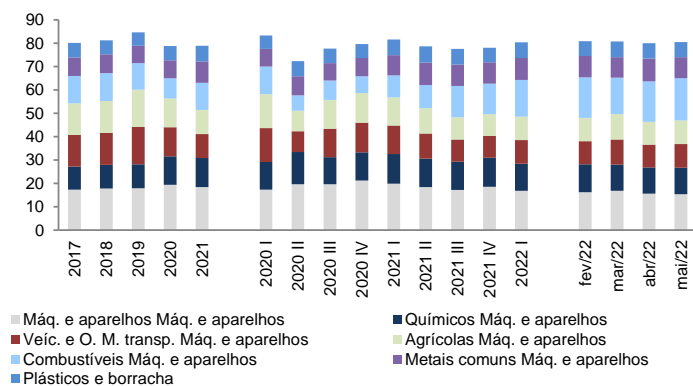

Importações de bens: principais produtos (VH, %)

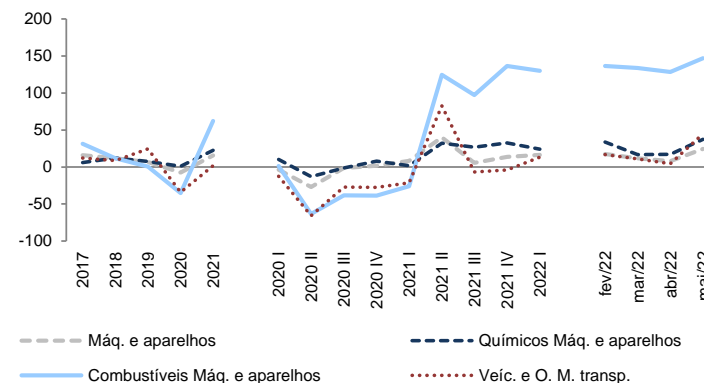

	Máq. e aparelhos		Químicos		Combustíveis		Veíc. e O. M. transp.		Agrícolas		Metais comuns		Plásticos e borracha	
	Peso (%)	VH, %	Peso (%)	VH, %	Peso (%)	VH, %	Peso (%)	VH, %	Peso (%)	VH, %	Peso (%)	VH, %	Peso (%)	VH, %
2017	17,3	15,8	9,9	5,8	11,7	31,4	13,6	12,1	10,8	11,0	8,0	23,5	6,1	13,9
2018	17,8	11,6	10,2	12,0	12,0	11,7	13,6	8,7	10,4	5,3	8,1	9,6	6,0	5,8
2019	17,9	6,7	10,3	7,6	11,4	0,5	16,0	24,6	9,9	0,2	7,4	-2,9	5,7	0,6
2020	19,4	-7,6	12,2	0,8	8,6	-35,3	12,3	-34,1	11,0	-5,1	7,7	-11,1	6,1	-8,4
2021	18,4	15,5	12,4	22,7	11,6	62,3	10,3	1,8	10,2	12,4	9,2	44,8	6,6	31,4
2020 I	17,3	-3,8	11,8	10,2	11,9	1,5	14,5	-12,7	9,8	2,6	7,5	-7,3	5,8	-7,5
2020 II	19,6	-27,0	13,9	-13,0	6,6	-63,4	8,8	-65,8	12,9	-11,9	8,2	-29,3	6,5	-25,1
2020 III	19,6	-1,2	11,5	-1,3	8,2	-38,1	12,3	-27,1	11,3	-6,0	7,5	-9,4	6,2	-3,8
2020 IV	21,2	1,6	12,1	7,8	7,1	-38,8	12,7	-27,5	10,5	-4,5	7,8	3,4	6,0	4,1
2021 I	19,8	8,1	12,8	1,7	9,3	-25,9	12,1	-21,2	10,2	-1,7	8,7	8,7	6,7	9,1
2021 II	18,4	40,1	12,3	32,2	10,0	124,7	10,8	82,6	10,6	22,4	9,6	76,4	7,0	59,9
2021 III	17,1	5,6	12,1	26,9	13,4	97,3	9,5	-6,8	9,9	6,1	9,2	49,2	6,7	30,2
2021 IV	18,5	13,6	12,4	32,6	13,0	136,5	9,4	-4,2	10,0	23,4	9,2	53,0	6,2	32,5
2022 I	16,9	16,4	11,6	24,1	15,7	129,9	10,0	13,2	9,3	24,9	9,5	49,9	6,7	36,4
fev/22	16,2	17,6	12,0	33,5	17,3	136,7	10,0	16,8	9,2	36,8	9,1	56,7	6,4	32,8
mar/22	16,8	11,7	11,3	16,6	15,6	133,7	10,8	10,8	9,8	21,1	8,8	30,4	6,6	30,4
abr/22	15,6	8,1	11,3	17,2	17,3	128,6	9,7	4,3	10,1	29,5	9,9	41,5	6,5	23,4
mai/22	15,4	24,5	11,2	37,4	18,1	146,9	10,1	44,9	10,3	38,2	9,0	34,9	6,4	35,9

Fonte: INE

3. Comércio internacional de bens e serviços

3.3.1 Exportações de bens: índices de preços

Exportações de bens: índices de preços (VH, %)

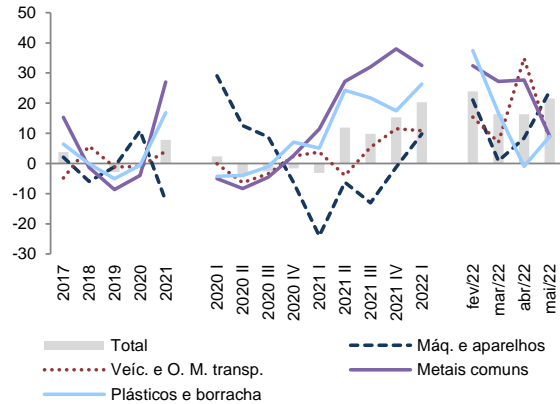

Exportações de bens: índices de preços (VH, %)

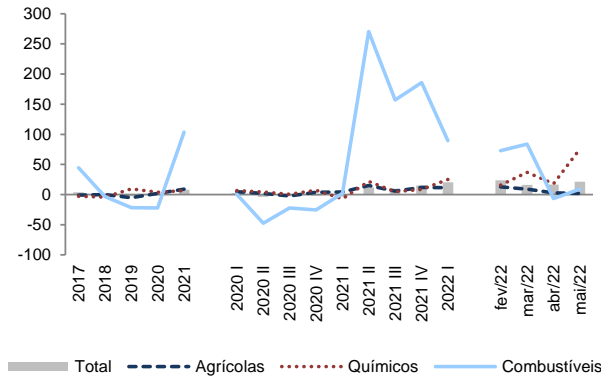

Exportações de bens: índices de preços (2016=100)

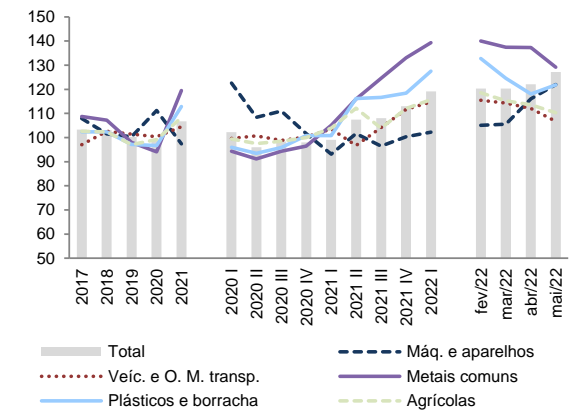

Calculados com base em dados em volume (Kg).

	Total		Máq. e aparelhos		Veic. e O. M. transp.		Metais comuns		Plásticos e borracha		Agrícolas		Químicos		Combustíveis	
	Índice	VH, %	Índice	VH, %	Índice	VH, %	Índice	VH, %	Índice	VH, %	Índice	VH, %	Índice	VH, %	Índice	VH, %
2017	103,3	3,8	108,0	2,1	97,0	-4,8	108,7	15,3	102,4	6,5	102,6	-0,9	95,9	-3,0	123,2	44,4
2018	103,1	-0,2	101,5	-6,0	102,6	5,7	107,2	-1,4	102,3	-0,1	102,4	-0,2	91,9	-4,2	119,1	-3,3
2019	100,2	-2,8	100,4	-1,2	101,4	-1,2	98,0	-8,7	97,2	-5,1	97,1	-5,2	100,4	9,3	93,1	-21,8
2020	99,0	-1,2	111,3	10,9	100,3	-1,0	94,0	-4,0	96,6	-0,5	99,1	2,1	104,0	3,6	72,2	-22,4
2021	106,8	7,9	97,4	-12,5	104,4	4,1	119,5	27,0	112,9	16,8	108,2	9,2	110,8	6,5	147,0	103,4
2020 I	102,2	2,4	122,6	29,1	99,7	-0,1	94,3	-5,0	95,9	-4,3	99,4	4,6	105,8	6,6	96,1	0,7
2020 II	96,0	-4,0	108,4	12,6	100,7	-6,3	91,1	-8,3	93,4	-4,0	97,5	1,8	97,0	4,4	51,3	-47,5
2020 III	98,3	-2,6	110,9	8,8	98,8	-3,4	94,4	-4,6	95,8	-1,0	98,4	-2,4	104,8	0,3	66,0	-22,0
2020 IV	97,9	-1,6	101,6	-6,3	100,2	2,4	96,4	2,6	100,8	7,1	100,0	3,8	108,5	7,1	68,8	-25,6
2021 I	99,0	-3,1	93,1	-24,0	103,5	3,8	105,1	11,4	100,8	5,1	103,9	4,5	98,4	-7,0	97,8	1,8
2021 II	107,4	11,9	101,6	-6,3	96,7	-3,9	115,9	27,2	116,2	24,3	112,1	15,0	118,1	21,7	189,9	270,4
2021 III	108,0	9,8	96,5	-13,0	104,1	5,4	124,6	32,0	116,7	21,8	103,9	5,6	109,6	4,6	169,5	157,0
2021 IV	113,0	15,3	100,4	-1,2	111,7	11,5	133,0	38,0	118,5	17,5	112,1	12,1	117,6	8,4	196,9	186,0
2022 I	119,1	20,3	102,2	9,8	114,7	10,9	139,3	32,5	127,5	26,4	115,7	11,4	123,0	25,0	185,3	89,5
fev/22	120,3	23,9	105,0	21,1	115,4	15,4	140,0	32,4	132,8	37,4	118,5	12,7	120,0	15,4	166,4	73,0
mar/22	120,3	16,3	105,5	0,8	114,3	7,0	137,4	27,2	124,5	16,7	115,2	8,8	124,2	36,8	238,1	83,9
abr/22	122,0	16,4	116,0	8,4	112,1	34,9	137,4	27,7	118,0	-1,0	113,5	3,0	134,7	18,1	190,4	-6,6
mai/22	127,2	21,5	121,9	24,0	106,7	7,8	129,2	9,1	121,9	8,9	110,3	2,0	218,8	75,5	201,2	9,2

Fonte: INE

3. Comércio internacional de bens e serviços

3.3.2 Importações de bens: índices de preços

Importações de bens: índices de preços (VH, %)

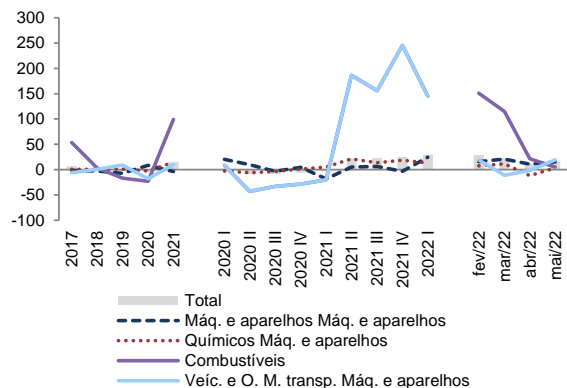

Importações de bens: índices de preços (VH, %)

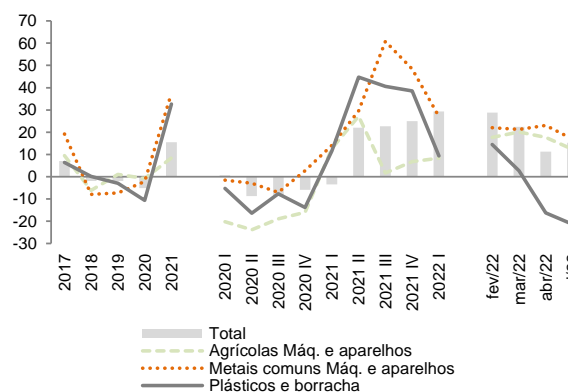

Importações de bens: índices de preços (2016=100)

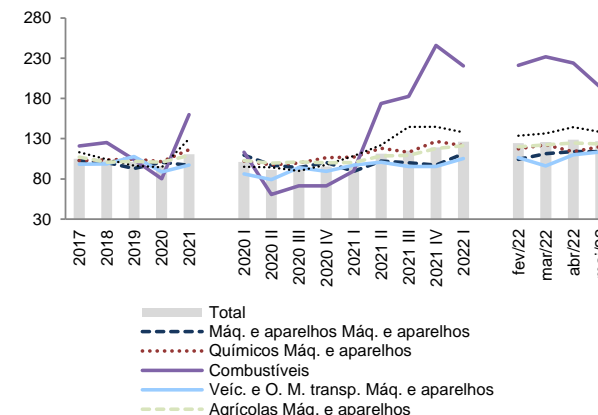

Calculados com base em dados em volume (Kg).

	Total		Máq. e aparelhos		Químicos		Combustíveis		Veíc. e O. M. transp.		Agrícolas		Metais comuns		Plásticos e borracha	
	Índice	VH, %	Índice	VH, %	Índice	VH, %	Índice	VH, %	Índice	VH, %	Índice	VH, %	Índice	VH, %	Índice	VH, %
2017	105,1	7,0	102,9	-1,4	102,7	0,7	121,0	53,4	98,3	-6,0	107,3	9,5	113,2	19,2	104,7	6,4
2018	103,1	-1,9	100,3	-2,5	103,6	0,9	125,3	3,6	98,7	0,4	100,7	-6,1	104,2	-7,9	104,8	0,1
2019	101,1	-2,0	92,9	-7,4	104,7	1,0	104,0	-17,0	107,7	9,1	101,7	1,0	96,6	-7,3	101,7	-3,0
2020	95,9	-5,1	100,7	8,3	101,6	-3,0	80,3	-22,8	88,7	-17,7	100,9	-0,8	94,4	-2,2	91,0	-10,6
2021	110,8	15,5	97,0	-3,7	116,3	14,5	159,8	98,9	97,3	9,8	109,4	8,4	129,8	37,5	120,6	32,6
2020 I	101,1	0,7	109,5	20,3	102,0	-2,9	113,0	8,4	86,2	8,4	103,0	-20,2	95,1	-1,6	97,5	-5,2
2020 II	91,4	-8,7	97,1	9,7	97,5	-5,9	60,7	-43,0	79,1	-43,0	99,6	-23,8	94,3	-2,9	84,9	-16,4
2020 III	93,7	-8,6	94,0	-3,1	99,7	-4,0	71,3	-32,8	93,9	-32,8	101,1	-18,9	89,9	-7,1	90,4	-7,6
2020 IV	95,4	-5,8	100,3	4,8	106,5	1,1	71,2	-28,5	89,3	-28,5	100,1	-15,9	97,6	2,7	90,2	-13,9
2021 I	97,7	-3,4	89,4	-18,3	107,2	5,1	89,9	-20,5	97,1	-20,5	100,4	12,7	108,5	14,0	108,8	11,6
2021 II	111,5	22,0	102,3	5,3	118,3	21,3	173,7	186,3	100,7	186,3	108,5	27,2	122,2	29,6	122,9	44,7
2021 III	114,9	22,7	99,9	6,3	113,1	13,4	182,5	156,1	95,5	156,1	109,2	1,7	144,6	60,8	127,1	40,6
2021 IV	119,2	24,9	97,2	-3,2	126,7	18,9	246,0	245,5	95,4	245,5	117,8	6,7	144,8	48,4	125,0	38,6
2022 I	126,3	29,3	111,4	24,5	121,2	13,0	220,5	145,2	105,3	145,2	121,2	8,4	137,9	27,0	119,0	9,4
fev/22	124,7	28,9	104,2	15,7	117,5	7,6	221,3	151,0	106,4	19,3	119,8	17,7	133,8	22,0	120,6	14,4
mar/22	125,9	22,4	111,5	20,7	122,3	11,4	232,0	115,1	96,3	-11,2	122,4	20,1	136,5	21,3	119,9	2,7
abr/22	128,7	11,2	114,0	10,7	113,8	-11,9	223,9	21,7	110,1	-1,5	124,7	17,6	144,3	23,1	111,7	-16,3
mai/22	126,9	15,3	113,8	15,4	120,2	3,3	193,7	5,0	113,6	19,4	123,5	12,2	138,2	16,9	110,5	-21,4

Fonte: INE

3. Comércio internacional de bens e serviços

3.3.3 Termos de troca por produto

Termos de troca por produto (VH, %)

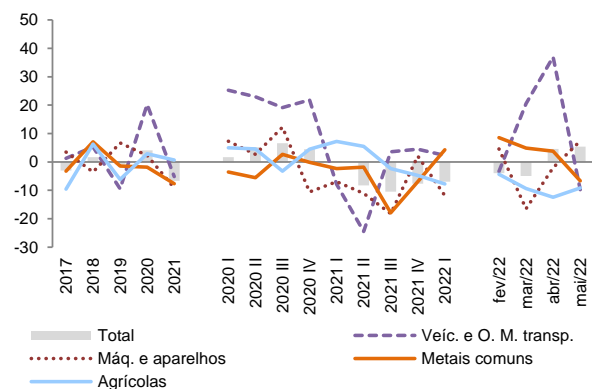

Termos de troca por produto (VH, %)

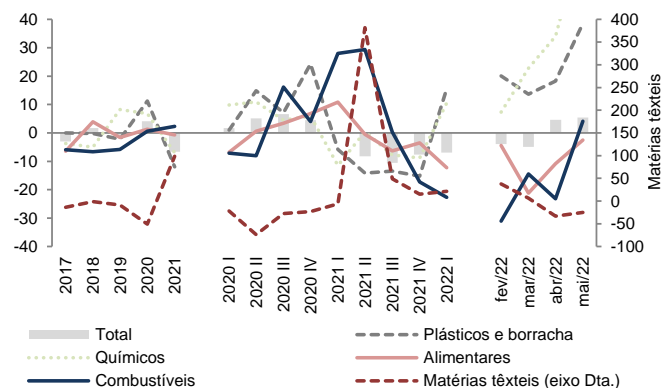

Termos de troca por produto (2016=100)

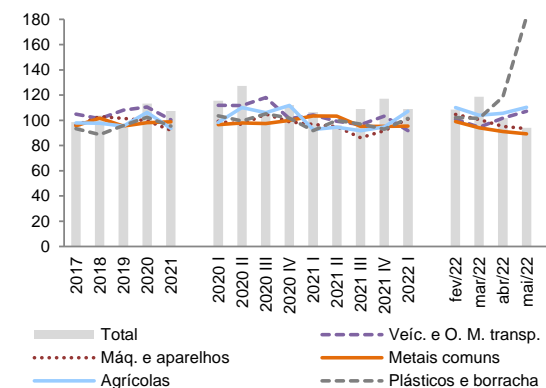

Calculados com base em dados em volume (Kg).

	Total	Veic. e O. M. transp.	Máq. e aparelhos	Metais comuns	Agrícolas	Plásticos e borracha	Químicos	Alimentares	Combustíveis	Matérias têxteis
	VH, %	VH, %	VH, %	VH, %	VH, %	VH, %	VH, %	VH, %	VH, %	VH, %
2017	-3,0	1,3	3,5	-3,2	-9,5	0,0	-3,7	-6,4	-5,9	-13,8
2018	1,7	5,3	-3,6	7,1	6,3	-0,2	-5,0	3,9	-6,6	-1,4
2019	-0,9	-9,4	6,7	-1,4	-6,2	-2,2	8,2	-1,6	-5,9	-9,0
2020	4,1	20,3	2,3	-1,8	2,9	11,3	6,8	1,3	0,6	-50,7
2021	-6,6	-5,2	-9,2	-7,6	0,7	-11,9	-7,0	-0,7	2,3	98,8
2020 I	1,7	25,2	7,3	-3,5	5,0	1,0	9,9	-6,8	-7,1	-21,8
2020 II	5,1	23,0	2,7	-5,5	4,6	14,9	10,9	0,6	-8,0	-73,8
2020 III	6,6	19,1	12,2	2,7	-3,3	7,1	4,5	3,5	16,2	-27,3
2020 IV	4,5	21,9	-10,6	-0,1	4,5	24,3	5,9	6,8	4,0	-23,1
2021 I	0,3	-7,9	-7,0	-2,3	7,2	-5,8	-11,5	10,8	28,0	-6,3
2021 II	-8,3	-24,5	-11,0	-1,9	5,5	-14,1	0,4	-0,5	29,4	381,7
2021 III	-10,5	3,6	-18,2	-17,9	-2,3	-13,4	-7,7	-6,3	0,3	49,1
2021 IV	-7,7	4,5	2,1	-7,0	-4,8	-15,2	-8,8	-3,5	-17,2	14,9
2022 I	-6,9	2,3	-11,9	4,3	-7,8	15,6	10,6	-12,3	-22,7	21,6
fev/22	-3,9	-3,3	4,6	8,6	-4,3	20,1	7,3	-4,4	-31,1	37,7
mar/22	-5,0	20,5	-16,5	4,9	-9,4	13,6	22,8	-21,2	-14,5	6,6
abr/22	4,6	37,0	-2,0	3,8	-12,4	18,2	34,0	-10,8	-23,2	-33,0
mai/22	5,4	-9,8	7,4	-6,7	-9,1	38,5	69,9	-2,5	4,1	-24,7

Fonte: INE

3. Comércio internacional de bens e serviços

3.4.1 Exportações de serviços: principais categorias

Exportações de serviços: principais produtos (%)

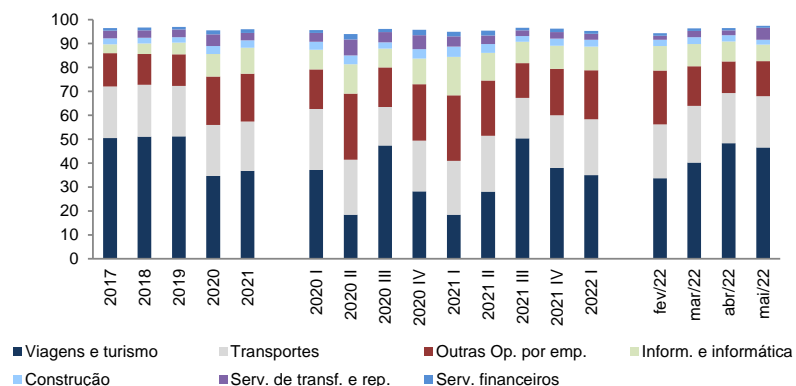

Exportações de serviços: principais produtos (VH, %)

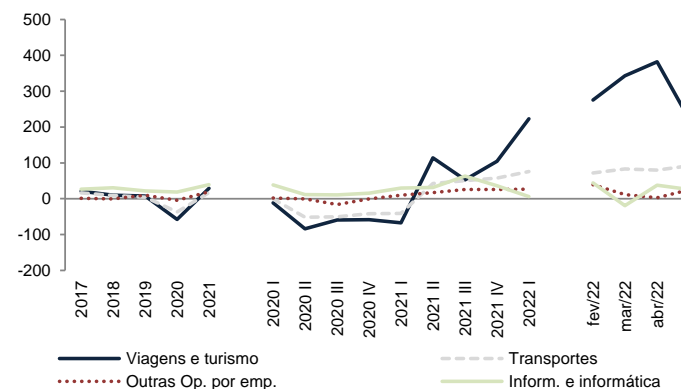

	Viagens e turismo		Transportes		Outras Op. por emp.		Inform. e informática		Construção		Serv. de transf. e rep.		Serv. financeiros	
	Peso (%)	VH, %	Peso (%)	VH, %	Peso (%)	VH, %	Peso (%)	VH, %	Peso (%)	VH, %	Peso (%)	VH, %	Peso (%)	VH, %
2017	50,4	21,4	21,6	16,3	14,0	1,1	3,6	26,4	2,5	7,4	3,3	22,0	1,1	1,7
2018	51,0	9,7	21,7	9,0	12,8	-0,3	4,4	30,5	2,4	2,4	3,2	6,1	1,1	15,4
2019	51,2	7,3	21,1	3,9	13,2	9,6	5,0	21,7	2,2	-3,4	3,3	8,8	1,1	5,9
2020	34,6	-57,8	21,4	-36,8	20,2	-4,1	9,5	18,6	3,3	-4,3	4,9	-6,1	1,7	-6,9
2021	36,8	28,9	20,6	17,1	20,0	19,8	10,9	39,6	3,1	14,9	3,1	-23,3	1,5	7,1
2020 I	37,2	-11,3	25,4	0,0	16,6	1,9	8,2	38,4	3,3	18,2	3,7	-3,7	1,3	-7,5
2020 II	18,4	-83,9	23,0	-51,6	27,7	-0,8	12,3	11,3	3,7	-25,9	6,7	20,1	2,2	-18,0
2020 III	47,4	-59,6	16,1	-50,3	16,6	-16,1	7,9	10,9	2,6	-17,1	4,3	-16,3	1,4	-2,9
2020 IV	28,2	-58,6	21,2	-41,9	23,6	-0,6	10,8	15,5	3,9	8,5	5,9	-14,7	2,2	1,0
2021 I	18,4	-66,9	22,5	-41,0	27,4	10,1	16,0	29,6	4,3	-12,5	4,3	-21,6	1,9	-2,6
2021 II	28,1	114,0	23,3	42,7	23,2	17,4	11,5	31,4	3,7	42,6	3,6	-23,8	2,0	26,3
2021 III	50,4	52,5	16,8	50,1	14,6	26,1	9,0	63,1	2,3	26,2	2,5	-18,1	1,0	9,8
2021 IV	38,0	104,6	22,0	57,7	19,5	25,4	9,7	36,2	3,0	16,4	2,8	-28,7	1,4	-2,0
2022 I	35,0	223,1	23,3	76,3	20,5	26,9	10,0	5,9	2,8	10,7	2,6	1,6	1,2	5,0
fev/22	33,7	275,4	22,5	71,8	22,5	39,2	10,3	44,0	2,6	6,3	1,7	-22,6	1,0	7,6
mar/22	40,2	343,2	23,7	83,3	16,5	11,2	9,3	-19,3	3,0	24,6	2,6	-18,6	1,0	9,5
abr/22	48,4	382,1	20,9	79,5	13,3	2,8	8,3	37,5	2,6	20,8	2,0	44,8	1,0	-22,1
mai/22	46,5	223,1	21,4	91,9	14,7	25,1	6,9	25,6	2,1	18,6	4,9	157,0	0,8	11,5

Fonte: BdP

3. Comércio internacional de bens e serviços

3.5.1 Importações de serviços: principais produtos

Importações de serviços: principais produtos (%)

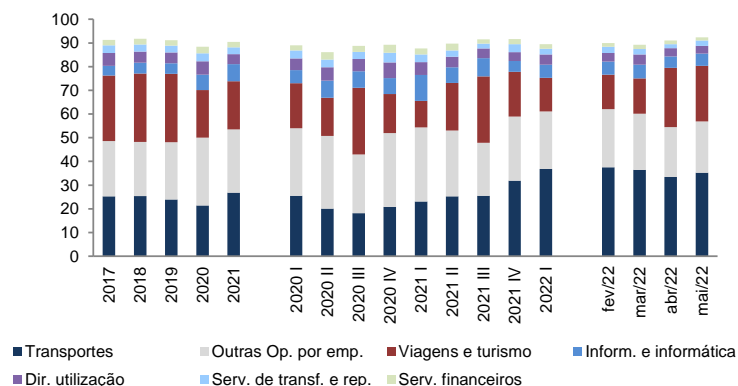

Importações de serviços: principais produtos (VH, %)

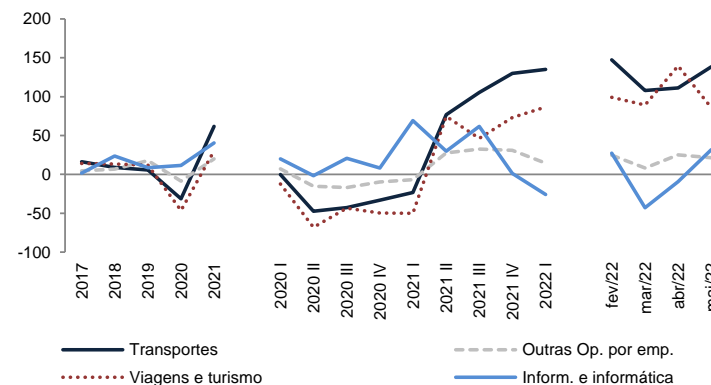

	Transportes		Outras Op. por emp.		Viagens e turismo		Inform. e informática		Dir. utilização		Serv. de transf. e rep.		Serv. financeiros	
	Peso (%)	VH, %	Peso (%)	VH, %	Peso (%)	VH, %	Peso (%)	VH, %	Peso (%)	VH, %	Peso (%)	VH, %	Peso (%)	VH, %
2017	25,3	16,4	23,3	4,7	27,7	14,1	4,1	1,6	5,4	7,3	3,2	27,3	2,3	1,7
2018	25,4	9,0	22,9	6,9	28,8	13,2	4,7	23,5	4,7	-5,6	3,0	-0,6	2,4	15,4
2019	24,0	5,6	24,1	17,8	28,8	11,8	4,5	8,8	4,5	6,2	3,0	11,5	2,3	5,9
2020	21,4	-31,5	28,7	-8,6	20,0	-46,5	6,6	11,4	5,6	-3,3	3,4	-11,2	2,8	-6,9
2021	26,9	61,7	26,7	19,8	20,3	30,3	7,2	40,4	4,3	-2,2	2,8	5,9	2,3	7,1
2020 I	25,5	-0,3	28,5	7,3	19,0	-12,3	5,5	20,1	5,0	-3,7	3,3	-5,3	2,3	-7,5
2020 II	20,0	-47,4	30,7	-15,3	16,1	-68,1	7,2	-1,8	5,7	-14,0	3,3	-27,0	3,1	-18,0
2020 III	18,2	-42,7	24,8	-16,9	28,1	-43,3	7,0	20,7	5,2	-1,2	3,1	-14,8	2,4	-2,9
2020 IV	20,8	-33,4	31,1	-9,8	16,4	-49,8	6,8	8,0	6,6	4,6	4,0	0,6	3,4	1,0
2021 I	23,0	-23,4	31,3	-6,7	11,2	-50,0	11,0	69,2	5,4	-7,7	3,2	-18,8	2,6	-2,6
2021 II	25,2	76,9	27,9	27,7	20,1	74,7	6,6	29,9	4,4	7,8	2,7	15,7	2,8	26,3
2021 III	25,5	105,3	22,4	32,6	28,0	46,2	7,7	61,8	4,0	13,8	2,0	-2,1	1,8	9,8
2021 IV	31,8	129,9	27,1	31,0	18,9	73,0	4,6	1,4	3,7	-17,1	3,4	28,7	2,2	-2,0
2022 I	36,7	135,0	24,3	14,6	14,2	86,6	5,5	-25,9	4,3	17,8	2,5	16,2	1,8	5,0
fev/22	37,5	147,3	24,6	24,8	14,5	99,2	5,5	27,2	3,6	-24,8	2,6	61,4	1,6	7,6
mar/22	36,4	108,0	23,8	8,4	14,9	89,3	5,8	-42,9	4,2	108,4	2,4	12,2	1,7	9,5
abr/22	33,4	111,2	21,0	25,0	25,0	139,6	4,8	-9,3	3,5	17,5	1,6	-7,2	1,6	-22,1
mai/22	35,3	138,5	21,5	21,4	23,5	86,0	5,1	31,6	3,3	15,9	2,3	59,7	1,4	11,5

Fonte: BdP