GPEARI
Gabinete de Planeamento, Estratégia, Avaliação e Relações Internacionais
MINISTÉRIO DAS FINANÇAS

Office for Economic Policy and International Affairs
MINISTRY OF FINANCE

janeiro • 2023

NOTA DE COMÉRCIO EXTERNO

Índice

1. Contas externas: caracterização **3**

1.1 Importações e exportações de bens e serviços (volume) 3

1.2 Variação do saldo da balança de bens e serviços: decomposição em efeito volume, preço e termos de troca 4

1.3 Quotas de mercado e termos de troca 5

1.4 Saldo da balança de pagamentos tecnológica e respectivas componentes 6

1.5 Saldo da balança corrente e de capital 7

1.6 Balança energética e comercial 10

1.7 Capacidade exportadora de Portugal no contexto europeu 11

1.8 Contributos das exportações e procura externa líquida para o PIB 12

1.9 Indicadores de competitividade 13

1.10 Custos de trabalho por unidade produzida (tvh) 14

2. Indicadores avançados da procura externa **17**

2.1 Indicadores quantitativos - bens 17

2.2 Indicadores quantitativos - serviços 18

2.3 Indicadores qualitativos 19

3. Comércio internacional de bens e serviços **20**

3.0.1 Decomposição das importações e exportações de bens: intra e extracomunitárias 20

3.0.2 Decomposição das importações e exportações de serviços: intra e extracomunitárias 21

3.0.3 Intensidade tecnológica das exportações portuguesas de bens 22

3.0.4 Intensidade tecnológica das importações portuguesas de bens 23

3.1. Exportação de bens **24**

3.1.1 Exportações de bens: principais mercados 24

3.1.2 Exportações de bens: principais produtos 25

3.1.3 Exportações de bens: contributo dos mercados 26

3.2. Importação de bens **27**

3.2.1 Importações de bens: principais mercados 27

3.2.2 Importações de bens: principais produtos 28

3.3. Índices de preços das importações e exportações **29**

3.3.1 Exportações de bens: índices de preços 29

3.3.2 Importações de bens: índices de preços 30

3.3.3 Termos de troca por produto 31

3.4. Exportação de serviços **32**

3.4.1 Exportações de serviços: principais categorias 32

3.5. Importação de serviços **33**

3.5.1 Importações de serviços: principais produtos 33

1. Contas externas: caracterização

1.1 Importações e exportações de bens e serviços (volume)

Importações e exportações de bens e serviços (VH, %)

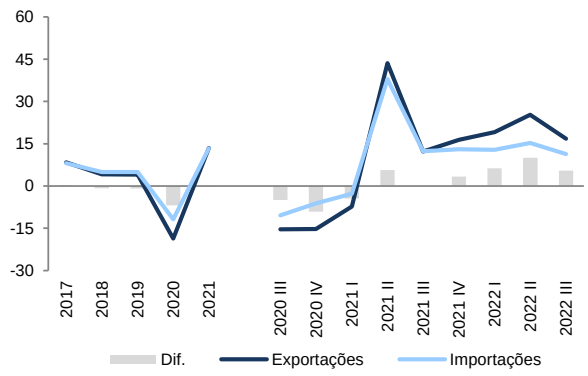

Importações e exportações de bens (VH, %)

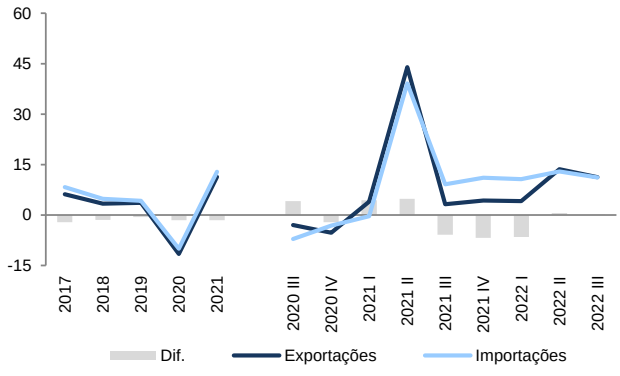

Importações e exportações de serviços (VH, %)

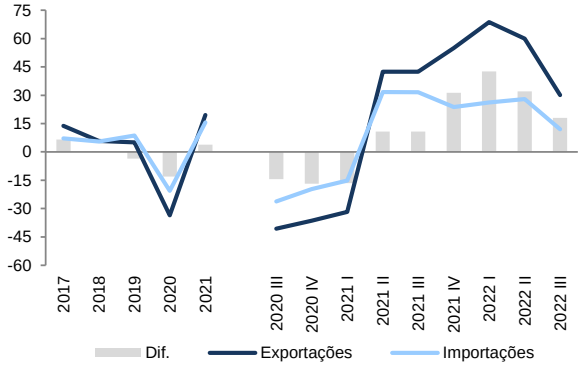

M€

	Saldo de bens e serviços			Exportações de bens e serviços						Importações de bens e serviços					
	Total	Bens	Serviços	**Total**	VH	Bens	VH	Serviços	VH	**Total**	VH	Bens	VH	Serviços	VH
2017	2 541	-9 949	12 490	81 292	8,4	55 858	6,1	25 435	13,7	78 752	8,1	65 807	8,3	12 945	7,2
2018	1 988	-11 251	13 239	84 653	4,1	57 748	3,4	26 904	5,8	82 665	5,0	68 999	4,9	13 666	5,6
2019	1 352	-12 065	13 417	88 102	4,1	59 843	3,6	28 259	5,0	86 751	4,9	71 908	4,2	14 843	8,6
2020	-4 818	-11 789	6 971	71 687	-18,6	52 919	-11,6	18 768	-33,6	76 505	-11,8	64 708	-10,0	11 797	-20,5
2021	-5 360	-14 133	8 773	81 333	13,5	58 915	11,3	22 419	19,5	86 694	13,3	73 048	12,9	13 646	15,7
2020 III	-1 020	-2 511	1 490	18 381	-15,4	14 134	-3,0	4 248	-40,6	19 402	-10,4	16 645	-7,2	2 757	-26,2
2020 IV	-1 399	-2 820	1 421	19 125	-15,2	14 555	-5,3	4 571	-36,5	20 524	-6,1	17 375	-3,1	3 149	-19,7
2021 I	-1 492	-3 034	1 543	19 423	-7,2	14 921	4,0	4 502	-31,7	20 915	-2,8	17 956	-0,3	2 959	-15,2
2021 II	-1 776	-3 399	1 623	19 015	43,6	14 229	44,0	4 786	42,5	20 791	37,9	17 628	39,1	3 163	31,7
2021 III	-1 151	-3 573	2 421	20 637	12,3	14 588	3,2	6 050	42,4	21 789	12,3	18 160	9,1	3 629	31,6
2021 IV	-941	-4 127	3 186	22 258	16,4	15 177	4,3	7 082	54,9	23 199	13,0	19 304	11,1	3 896	23,7
2022 I	-471	-4 332	3 861	23 139	19,1	15 545	4,2	7 594	68,7	23 610	12,9	19 877	10,7	3 733	26,1
2022 II	-143	-3 753	3 610	23 818	25,3	16 162	13,6	7 655	60,0	23 961	15,2	19 915	13,0	4 046	27,9
2022 III	-145	-3 952	3 806	24 106	16,8	16 234	11,3	7 872	30,1	24 251	11,3	20 186	11,2	4 065	12,0

Valores de acordo com o SEC 2010 e o ano base de 2016

Fonte: INE

1.2 Variação do saldo da balança de bens e serviços: decomposição em efeito volume, preço e termos de troca

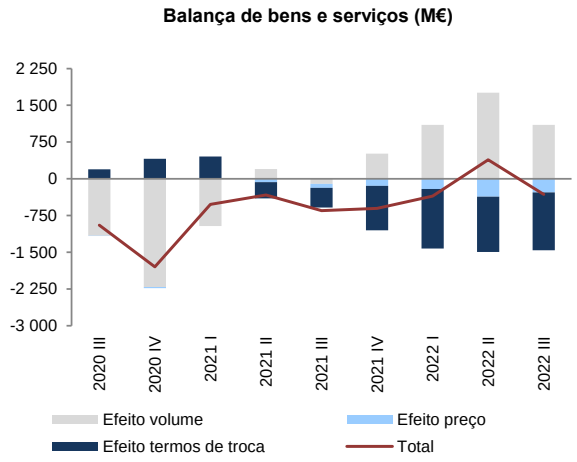

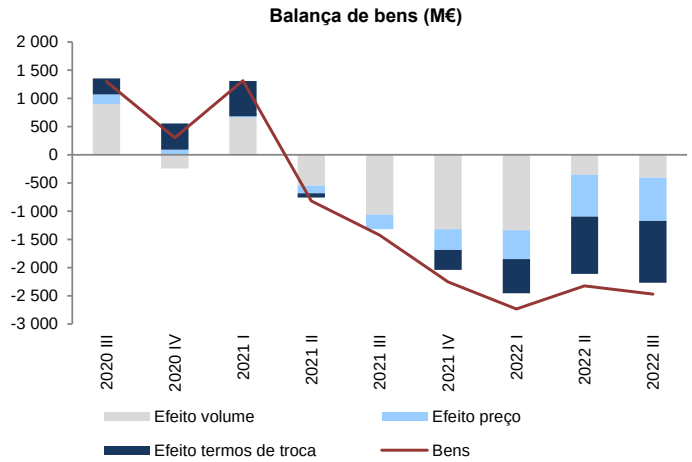

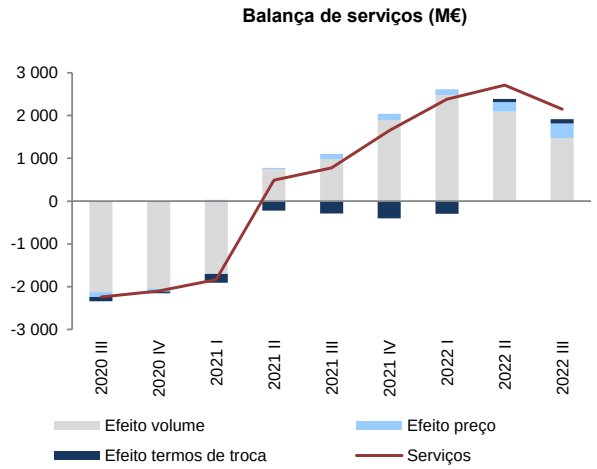

M€ M€

	Saldo de bens e serviços			Efeito volume			Efeito preço			Efeito termos de troca			Efeito cruzado		
	Total	Bens	Serviços	**Total**	Bens	Serviços	**Total**	Bens	Serviços	**Total**	Bens	Serviços	**Total**	Bens	Serviços
2017	-162	-2 879	2 717	401	-1 803	2 204	72,5	-288,0	265,4	-599,4	-675,3	171,5	-35,9	-112,9	76,5
2018	-1 029	-2 255	1 227	-601	-1 378	779	49,9	-276,9	301,7	-442,0	-543,0	121,0	-35,3	-57,3	25,0
2019	20	-622	642	-726	-917	208	1,2	63,2	282,0	713,7	218,9	139,1	31,2	13,0	12,8
2020	-5 268	1 877	-7 146	-6 477	416	-7 048	-27,0	436,4	-117,5	1 244,7	1 162,6	-50,6	-9,1	-137,6	70,4
2021	-2 098	-3 181	1 083	-470	-2 394	1 972	-283,8	-869,8	408,9	-1 158,2	228,4	-1 187,9	-186,1	-145,4	-109,6
2020 III	-944	1 298	-2 242	-1 159	901	-2 129	-6,2	171,7	-115,5	193,4	282,7	-97,0	28,2	-56,9	98,9
2020 IV	-1 797	304	-2 101	-2 211	-243	-2 042	-21,2	93,2	-73,1	409,5	464,7	-38,8	25,6	-11,6	52,5
2021 I	-521	1 316	-1 836	-962	660	-1 704	5,6	23,7	33,2	451,2	625,6	-201,2	-16,0	6,1	36,0
2021 II	-328	-819	491	199	-546	750	-66,5	-135,7	27,0	-333,8	-76,8	-220,2	-126,9	-59,7	-65,8
2021 III	-647	-1 426	779	-105	-1 062	984	-80,2	-257,4	121,6	-401,9	6,5	-291,0	-59,8	-113,6	-35,8
2021 IV	-602	-2 252	1 649	515	-1 316	1 895	-141,7	-373,4	146,6	-907,9	-352,3	-399,6	-68,1	-210,1	7,2
2022 I	-351	-2 733	2 382	1 102	-1 336	2 480	-205,6	-510,0	135,8	-1 219,1	-610,4	-292,8	-28,1	-276,7	58,9
2022 II	389	-2 323	2 712	1 762	-356	2 094	-366,3	-741,6	219,7	-1 129,2	-1 015,3	76,9	122,5	-210,7	321,2
2022 III	-320	-2 471	2 152	1 099	-404	1 475	-275,8	-768,8	343,5	-1 185,2	-1 094,0	96,8	42,7	-204,0	236,3

Valores de acordo com o SEC 2010 e o ano base de 2016

Fonte: INE, cálculos GPEARI

1.3 Quotas de mercado e termos de troca

Quota de mercado (p.p.) *

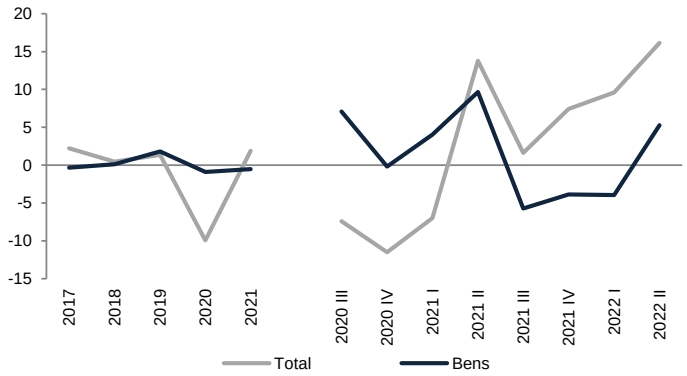

Termos de troca (VH, %)

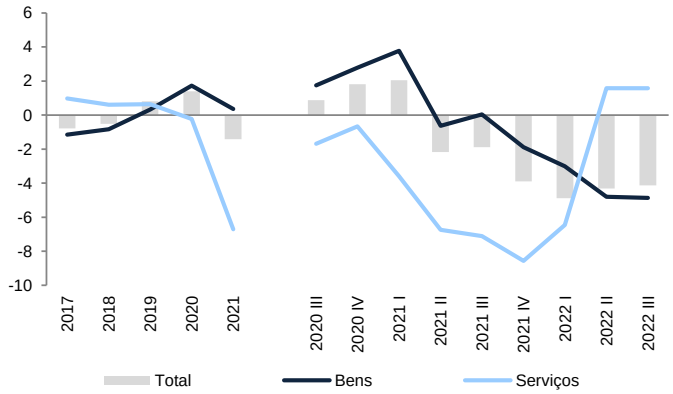

Quota de mercado (p.p) *			Procura externa *		Exportações (VH, %)		Termos de troca (VH, %)			Deflatores (VH, %)	
	Total	Bens	**Total**	Bens	**Total**	Bens	**Total**	Bens	Serviços	Exportações	Importações
2017	2,2	-0,3	4,9	5,5	8,4	6,1	-0,8	-1,1	1,0	3,0	3,8
2018	0,5	0,1	3,7	3,7	4,1	3,4	-0,5	-0,8	0,6	2,3	2,8
2019	1,3	1,8	15,2	5,6	4,1	3,6	0,8	0,3	0,6	0,5	-0,3
2020	-9,9	-0,9	-14,2	-9,1	-18,6	-11,6	1,4	1,7	-0,2	-2,1	-3,5
2021	1,9	-0,5	4,7	8,9	13,5	11,3	-1,4	0,4	-6,7	5,8	7,4
2020 III	-7,4	7,1	-16,8	-8,6	-15,4	-3,0	0,9	1,7	-1,7	-4,2	-5,0
2020 IV	-11,5	-0,2	-20,3	-7,3	-15,2	-5,3	1,8	2,8	-0,7	-2,3	-4,0
2021 I	-7,0	4,0	-22,4	-3,9	-7,2	4,0	2,0	3,8	-3,6	0,3	-1,7
2021 II	13,8	9,7	14,7	22,4	43,6	44,0	-2,2	-0,6	-6,7	3,2	5,5
2021 III	1,6	-5,7	17,8	10,5	12,3	3,2	-1,9	0,0	-7,1	8,9	11,0
2021 IV	7,4	-3,9	13,0	9,5	16,4	4,3	-3,9	-1,9	-8,6	10,4	14,9
2022 I	9,6	-3,9	17,7	9,5	19,1	4,2	-4,9	-3,0	-6,5	12,2	17,9
2022 II	16,1	5,3	17,7	8,6	25,3	13,6	-4,3	-4,8	1,6	17,2	22,4
2022 III	8,4	2,6	18,1	11,6	16,8	11,3	-4,1	-4,9	1,6	16,5	21,5

Valores de acordo com o SEC 2010 e o ano base de 2016

Fonte: INE, Eurostat, cálculos GPEARI

* Quota de mercado e procura externa da Área Euro

1.4 Saldo da balança de pagamentos tecnológica e respectivas componentes

Balança de pagamentos tecnológica (VH, %)

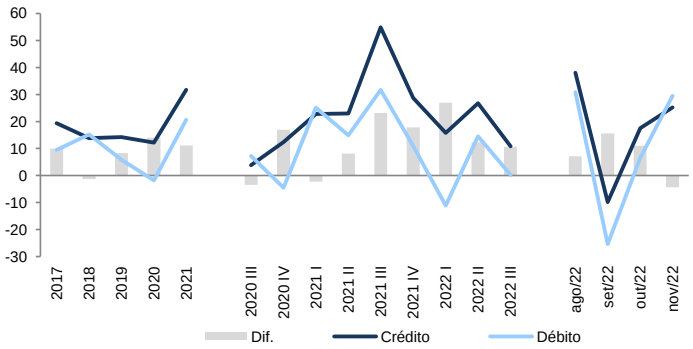

M€

	Balança de pagamentos tecnológica					Direitos de aqui. e util. patentes, marcas e similares					Serviços de assistência técnica					Serviços de investigação & desenvolvimento					Outros serviços de natureza técnica				
	Total	Crédito	VH	Débito	VH	**Total**	Crédito	VH	Débito	VH	**Total**	Crédito	VH	Débito	VH	**Total**	Crédito	VH	Débito	VH	**Total**	Crédito	VH	Débito	VH
2017	215,1	2069,1	19,4	1854,1	9,5	-453,0	76,8	482,8	529,8	14,4	163,1	528,6	2,5	365,5	8,5	5,5	164,1	5,0	158,6	-12,5	499	1 300	24,1	800	12,4
2018	219,6	2356,0	13,9	2136,4	15,2	-459,4	36,6	-52,3	496,0	-6,4	90,8	476,3	-9,9	385,5	5,5	-28,2	194,4	18,5	222,6	40,4	616	1 649	26,9	1 032	29,0
2019	428,8	2691,3	14,2	2262,5	5,9	-494,5	28,0	-23,6	522,4	5,3	26,6	482,1	1,2	455,5	18,2	41,2	228,2	17,4	187,0	-16,0	855	1 953	18,5	1 098	6,3
2020	799,6	3020,5	12,2	2220,9	-1,8	-461,6	38,8	38,8	500,4	-4,2	42,9	457,7	-5,1	414,9	-8,9	65,5	275,5	20,8	210,1	12,4	1 153	2 248	15,1	1 095	-0,2
2021	1299,9	3980,0	31,8	2680,1	20,7	-460,4	16,4	-57,8	476,8	-4,7	99,4	513,3	12,1	413,9	-0,3	58,3	310,0	12,5	251,7	19,8	1 603	3 140	39,7	1 538	40,4
2020 III	122,4	685,4	3,8	562,9	7,3	-107,8	4,3	-14,5	112,2	2,6	11,5	100,2	-15,1	88,7	-16,2	-2,2	65,6	34,7	67,8	179,4	221	515	5,5	294	3,1
2020 IV	248,9	836,4	12,4	587,4	-4,5	-153,1	9,7	53,1	162,8	9,3	46,5	133,3	5,8	86,7	-27,3	39,6	84,9	15,1	45,3	6,3	316	609	13,1	293	-3,9
2021 I	265,2	969,4	22,8	704,3	25,1	-126,4	2,0	-4,7	128,4	-2,5	34,2	120,8	1,7	86,6	-28,4	7,9	63,9	8,2	56,0	17,6	349	783	28,4	433	64,9
2021 II	289,6	872,5	23,0	582,9	14,9	-101,8	3,2	-86,0	104,9	11,8	22,6	117,6	11,5	95,1	-19,7	7,6	69,6	5,6	62,0	25,5	361	682	32,4	321	30,6
2021 III	320,1	1061,5	54,9	741,4	31,7	-124,2	4,7	7,6	128,8	14,9	44,0	132,0	31,7	88,0	-0,9	20,0	75,5	15,1	55,4	-18,3	380	849	64,9	469	59,4
2021 IV	425,0	1076,6	28,7	651,6	10,9	-108,1	6,6	-32,1	114,7	-29,5	-1,3	142,9	7,2	144,2	66,3	22,8	101,0	18,9	78,2	72,8	512	826	35,8	314	7,4
2022 I	496,6	1122,5	15,8	625,9	-11,1	-146,4	4,7	131,2	151,0	17,6	45,5	142,8	18,3	97,3	12,3	112,7	149,8	134,3	37,1	-33,8	485	825	5,4	340	-21,4
2022 II	438,7	1106,2	26,8	667,5	14,5	-98,1	4,1	28,4	102,2	-2,6	56,9	173,6	47,5	116,7	22,7	-3,4	87,3	25,3	90,7	46,2	483	841	23,4	358	11,6
2022 III	433,7	1176,7	10,9	743,1	0,2	-134,2	5,6	19,8	139,7	8,5	13,5	155,6	17,9	142,1	61,5	41,2	107,7	42,8	66,5	20,0	513	908	6,9	395	-15,9
ago/22	148,8	378,3	38,0	229,6	30,9	-52,7	1,9	284,0	54,7	34,4	10,8	51,2	19,8	40,4	45,6	34,6	46,3	146,9	11,7	36,1	156	279	31,5	123	24,8
set/22	152,1	406,9	-9,8	254,8	-25,4	-37,9	2,2	0,9	40,1	-21,4	5,9	54,5	22,0	48,6	57,1	-6,7	35,0	62,2	41,6	248,4	191	315	-17,7	125	-49,7
out/22	141,2	353,5	17,5	212,3	6,5	-29,6	2,4	-4,0	32,0	-25,9	14,2	50,2	45,5	36,0	-36,3	23,9	35,4	1,1	11,5	-11,6	133	266	16,1	133	53,3
nov/22	134,5	431,5	25,2	297,1	29,5	-50,3	1,6	-16,2	51,8	24,6	1,1	44,6	-14,4	43,5	16,4	16,5	58,7	226,5	42,3	-14,7	167	327	19,7	159	58,2

Fonte: BdP

1.5 Saldo da balança corrente e de capital

Balança corrente e de capital (M€)

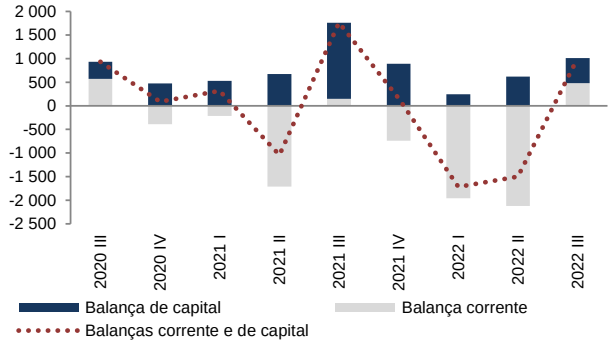

Balança corrente (VH, %)

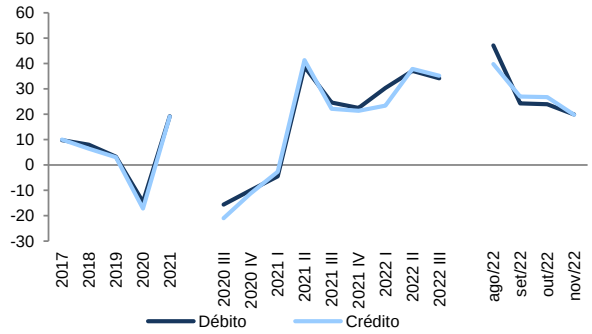

Balança de capital (VH, %)

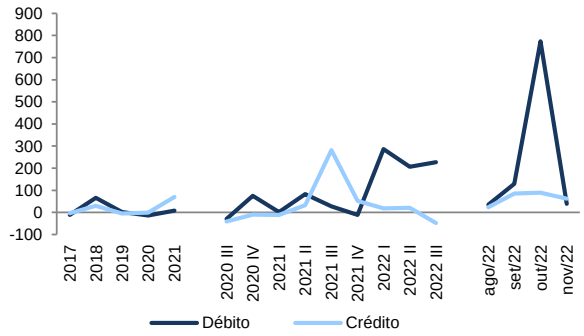

M€

	Balanças corrente e de capital					Balança corrente					Balança de capital				
	Saldo	Crédito	VH, %	Débito	VH, %	**Saldo**	Crédito	VH, %	Débito	VH, %	**Saldo**	Crédito	VH, %	Débito	VH, %
2017	4 213	103 294	9,7	99 081	9,7	2 537	101 234	10,0	98 697	9,8	1 676	2 060	-3,8	384	-11,5
2018	3 175	110 438	6,9	107 263	8,3	1 137	107 763	6,4	106 626	8,0	2 038	2 675	29,8	637	65,7
2019	2 837	113 621	2,9	110 783	3,3	933	111 071	3,1	110 139	3,3	1 905	2 549	-4,7	645	1,2
2020	-103	94 518	-16,8	94 622	-14,6	-2 082	91 987	-17,2	94 070	-14,6	1 979	2 531	-0,7	552	-14,4
2021	1 195	113 908	20,5	112 713	19,1	-2 512	109 607	19,2	112 120	19,2	3 708	4 301	69,9	593	7,5
2020 III	935	23 702	-21,5	22 767	-15,7	571	23 249	-21,0	22 678	-15,6	364	453	-40,4	89	-29,4
2020 IV	87	25 755	-11,2	25 667	-9,6	-387	25 014	-11,2	25 401	-10,0	474	740	-10,2	266	75,1
2021 I	317	24 875	-3,0	24 558	-4,5	-213	24 201	-2,7	24 414	-4,5	530	674	-10,8	144	1,7
2021 II	-1 038	27 412	41,1	28 450	38,9	-1 710	26 640	41,3	28 350	38,8	671	772	32,7	101	82,7
2021 III	1 763	30 130	27,1	28 368	24,6	149	28 403	22,2	28 254	24,6	1 614	1 727	281,5	113	27,0
2021 IV	154	31 491	22,3	31 337	22,1	-738	30 364	21,4	31 102	22,4	892	1 127	52,3	235	-11,6
2022 I	-1 717	30 662	23,3	32 378	31,8	-1 959	29 863	23,4	31 823	30,3	243	799	18,5	556	286,9
2022 II	-1 499	37 661	37,4	39 159	37,6	-2 121	36 730	37,9	38 851	37,0	622	931	20,6	309	206,3
2022 III	1 011	39 291	30,4	38 280	34,9	483	38 393	35,2	37 910	34,2	528	898	-48,0	370	226,8
ago/22	479	12 740	39,3	12 261	47,1	261	12 478	39,7	12 217	47,1	219	262	22,8	44	34,8
set/22	285	12 933	28,1	12 648	24,8	46	12 585	27,0	12 539	24,3	240	348	84,6	109	128,7
out/22	887	13 237	27,8	12 350	25,5	726	12 893	26,8	12 167	23,9	161	344	88,8	182	773,8
nov/22	-256	12 214	20,5	12 470	19,9	-533	11 924	19,8	12 456	19,9	277	291	62,2	14	39,4

Fonte: BdP

1.5 Saldo da balança corrente

Balança comercial Bens e Serviços (M€)

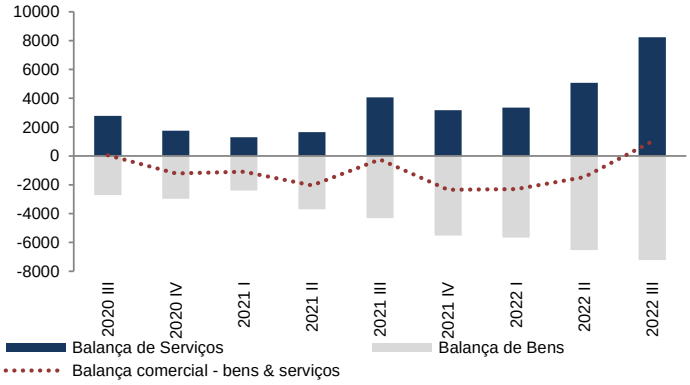

Saldo da balança corrente e de capital (M€)

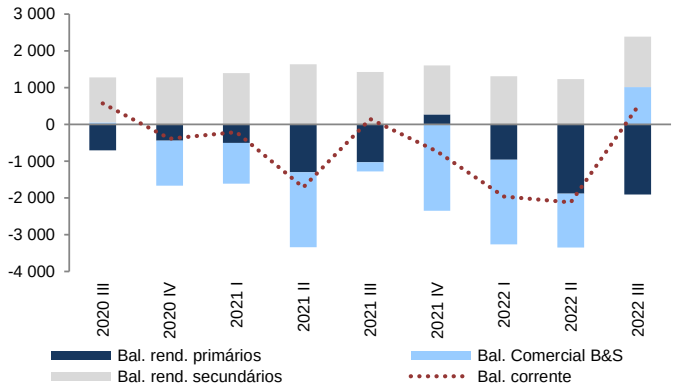

M€

	Balança comercial - bens & serviços					Balança de rendimentos primários					Balança de rendimentos secundários				
	Saldo	Crédito	VH, %	Débito	VH, %	**Saldo**	Crédito	VH, %	Débito	VH, %	**Saldo**	Crédito	VH, %	Débito	VH, %
2017	2 871	84 151	8,6	81 280	12,1	-4 496	8 768	1,2	13 264	2,3	4 162	8 316	8,1	4 153	-5,2
2018	1 849	89 619	5,4	87 770	8,0	-4 871	9 274	5,8	14 145	6,6	4 160	8 870	6,7	4 711	13,4
2019	1 663	93 681	3,1	92 018	4,8	-5 122	8 060	-13,1	13 182	-6,8	4 392	9 331	5,2	4 939	4,8
2020	-3 883	74 427	-10,1	78 310	-14,9	-2 747	7 758	-3,7	10 504	-20,3	4 547	9 803	5,1	5 255	6,4
2021	-5 739	89 442	19,3	95 181	21,5	-2 566	8 260	6,5	10 826	3,1	5 793	11 905	21,4	6 113	16,3
2020 III	50	19 568	-23,3	19 518	-14,9	-708	1 349	-9,1	2 057	-24,0	1 230	2 332	-3,8	1 102	-10,3
2020 IV	-1 221	19 755	-14,7	20 976	-10,9	-444	2 410	-3,1	2 854	-18,2	1 278	2 849	12,5	1 571	29,9
2021 I	-1 104	19 708	-5,7	20 811	-6,4	-506	1 525	-1,6	2 032	2,2	1 397	2 968	22,8	1 571	16,5
2021 II	-2 043	21 055	48,3	23 097	48,2	-1 300	2 588	5,7	3 889	7,9	1 633	2 997	35,9	1 364	10,5
2021 III	-247	24 051	22,9	24 298	24,5	-1 033	1 522	12,8	2 554	24,2	1 428	2 830	21,4	1 402	27,2
2021 IV	-2 346	24 628	24,7	26 974	28,6	273	2 625	8,9	2 352	-17,6	1 334	3 111	9,2	1 776	13,1
2022 I	-2 304	25 569	29,7	27 873	33,9	-961	1 529	0,2	2 490	22,5	1 305	2 766	-6,8	1 460	-7,0
2022 II	-1 467	30 725	45,9	32 191	39,4	-1 884	3 136	21,2	5 020	29,1	1 229	2 869	-4,3	1 640	20,2
2022 III	1 014	33 807	40,6	32 793	35,0	-1 906	1 614	6,0	3 520	37,8	1 375	2 973	5,0	1 597	14,0
ago/22	245	11 076	44,8	10 832	49,8	-331	525	18,5	856	39,0	347	876	4,8	530	16,2
set/22	-42	11 012	32,3	11 055	26,6	-379	587	10,4	966	9,5	467	986	-6,5	519	9,7
out/22	-328	10 406	26,2	10 735	24,3	558	1 506	44,4	949	37,9	496	981	10,7	484	-2,6
nov/22	-801	10 250	20,4	11 051	19,7	-97	762	43,1	859	33,5	366	912	-0,1	546	5,4

Fonte: BdP

1.5 Saldo da balança corrente e de capital, investimento e poupança

Investimento e poupança (% PIB)

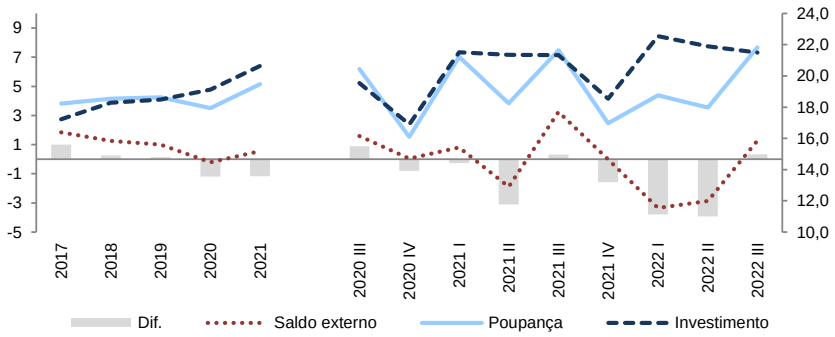

	Investimento			Poupança			Saldo externo	
	Valor M€	VH, %	% do PIB	**Valor M€**	VH, %	% do PIB	**Valor M€**	% do PIB
2017	33 755	14,3	17,2	35 717	16,2	18,2	3 601	1,8
2018	37 529	11,2	18,3	38 046	6,5	18,5	2 563	1,2
2019	39 643	5,6	18,5	39 927	4,9	18,6	2 146	1,0
2020	38 332	-3,3	19,1	35 961	-9,9	17,9	-415	-0,2
2021	44 265	15,5	20,6	41 755	16,1	19,5	1 176	0,5
2020 III	10 096	-3,4	19,5	10 558	-16,5	20,4	820	1,6
2020 IV	8 881	0,9	16,9	8 464	-4,5	16,1	18	0,0
2021 I	10 593	1,6	21,5	10 456	7,7	21,2	394	0,8
2021 II	11 374	27,4	21,4	9 719	34,4	18,2	-1 006	-1,9
2021 III	11 776	16,6	21,3	11 952	13,2	21,6	1 793	3,2
2021 IV	10 522	18,5	18,5	9 628	13,7	17,0	-6	0,0
2022 I	12 609	19,0	22,5	10 493	0,4	18,8	-1 872	-3,3
2022 II	13 041	14,7	21,9	10 703	10,1	18,0	-1 711	-2,9
2022 III	13 065	10,9	21,5	13 273	11,1	21,8	781	1,3

Fonte: INE

1.6 Balança energética e comercial*

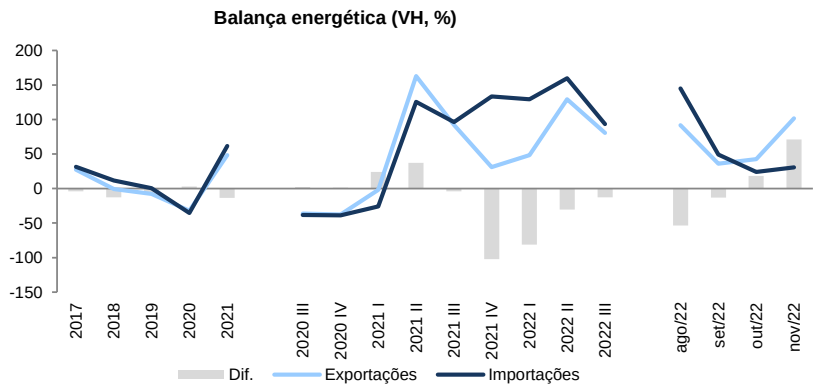

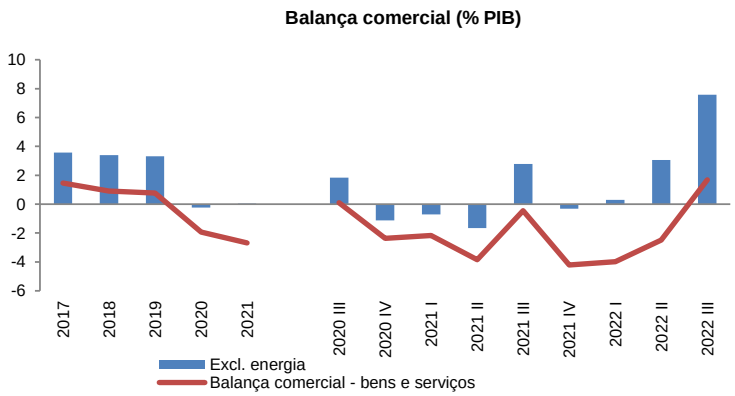

*Combustíveis minerais, óleos minerais e produtos da sua destilação; matérias betuminosas; ceras minerais

M€

	Balança energética							Balança comercial - bens e serviços				Balança corrente e de capital			
	Total	Exportações	VH	%	Importações	VH	%	**Total**	% PIB	Excl. energia	% PIB	**Total**	% PIB	Excl. energia	% PIB
2017	-4 118	3 987	27,5	7,2	8 105	31,4	11,7	2 871	1,5	6 988	3,6	4 213	2,2	8 331	4,3
2018	-5 102	3 952	-0,9	6,8	9 055	11,7	12,0	1 849	0,9	6 951	3,4	3 175	1,5	8 277	4,0
2019	-5 447	3 650	-7,6	6,1	9 097	0,5	11,4	1 663	0,8	7 109	3,3	2 837	1,3	8 284	3,9
2020	-3 412	2 476	-32,2	4,6	5 889	-35,3	8,6	-3 883	-1,9	-471	-0,2	-103	-0,1	3 309	1,7
2021	-5 844	3 671	48,2	5,8	9 514	61,6	11,4	-5 739	-2,7	104	0,0	1 195	0,6	7 039	3,3
2020 III	-894	508	-36,1	3,7	1 402	-38,1	8,2	50	0,1	944	1,8	935	1,8	1 829	3,6
2020 IV	-637	666	-37,6	4,5	1 303	-38,8	7,1	-1 221	-2,4	-584	-1,1	87	0,2	725	1,4
2021 I	-741	957	-1,8	6,2	1 698	-25,8	9,2	-1 104	-2,2	-363	-0,7	317	0,6	1 058	2,1
2021 II	-1 160	864	162,9	5,5	2 023	125,6	9,9	-2 043	-3,9	-883	-1,7	-1 038	-2,0	121	0,2
2021 III	-1 774	976	92,3	6,3	2 750	96,2	13,3	-247	-0,5	1 527	2,8	1 763	3,2	3 537	6,5
2021 IV	-2 169	874	31,3	5,2	3 043	133,5	12,8	-2 346	-4,2	-177	-0,3	154	0,3	2 323	4,2
2022 I	-2 476	1 419	48,3	7,8	3 896	129,4	15,7	-2 304	-4,0	172	0,3	-1 717	-3,0	759	1,3
2022 II	-3 276	1 980	129,3	9,6	5 256	159,7	18,6	-1 467	-2,5	1 809	3,1	-1 499	-2,5	1 777	3,0
2022 III	-3 554	1 763	80,6	8,9	5 317	93,4	18,9	1 014	1,7	4 568	7,6	1 011	1,7	4 565	7,6
ago/22	-1 484	662	91,7	11,5	2 146	145,1	23,4	245	:	1 728	:	479	:	1 963	:
set/22	-1 063	458	36,2	6,7	1 521	49,3	15,9	-42	:	1 021	:	285	:	1 348	:
out/22	-848	454	42,5	6,7	1 301	24,1	13,6	-328	:	519	:	887	:	1 735	:
nov/22	-866	490	101,8	6,8	1 356	30,9	14,1	-801	:	65	:	-256	:	610	:

Fonte: INE e BdP

1.7 Capacidade exportadora de Portugal no contexto europeu

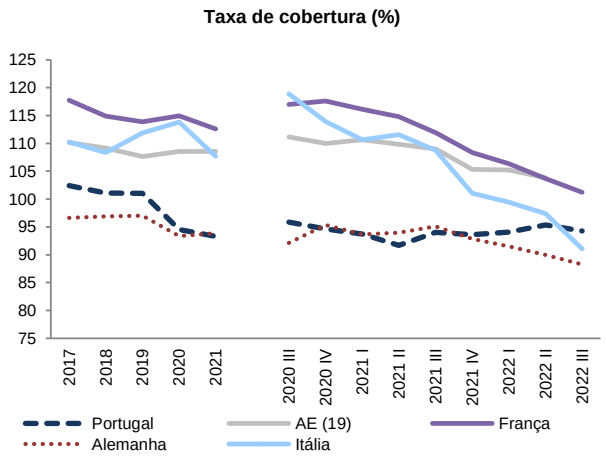

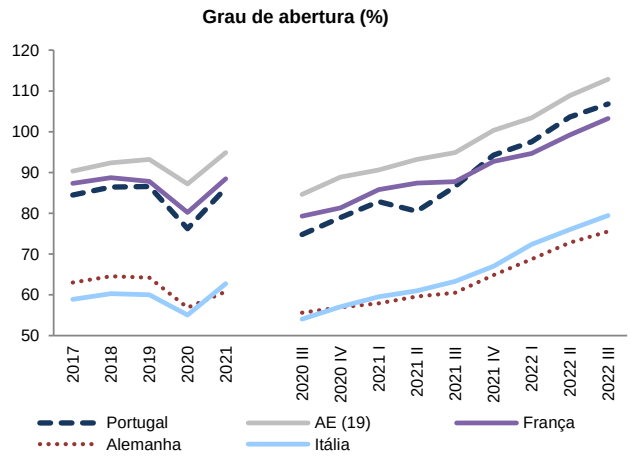

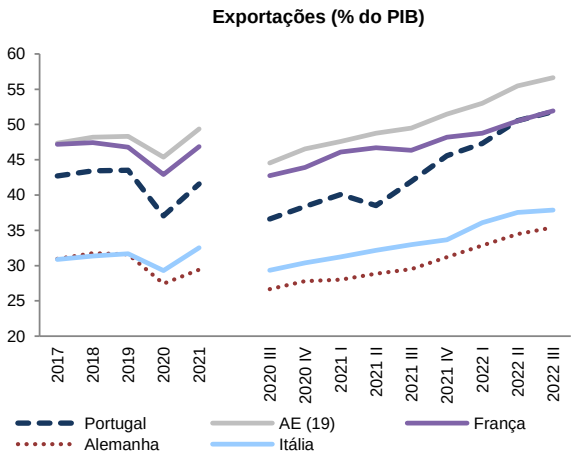

	Taxa de cobertura (%)					Grau de abertura (%)					Exportações (% do PIB)				
	Portugal	AE (19)	França	Alemanha	Itália	**Portugal**	AE (19)	França	Alemanha	Itália	**Portugal**	AE (19)	França	Alemanha	Itália
2017	102,4	110,1	117,7	96,6	110,3	84,4	90,3	87,3	63,0	58,9	42,7	47,3	47,2	31,0	30,9
2018	101,1	109,2	114,9	96,9	108,3	86,4	92,3	88,7	64,5	60,3	43,4	48,2	47,4	31,7	31,4
2019	101,1	107,6	113,9	97,0	111,9	86,6	93,2	87,9	64,2	60,0	43,5	48,3	46,8	31,6	31,7
2020	94,5	108,5	114,9	93,4	113,8	76,2	87,2	80,2	56,9	55,0	37,0	45,4	42,9	27,5	29,3
2021	93,3	108,6	112,6	93,9	107,7	86,2	94,8	88,5	60,8	62,8	41,6	49,4	46,9	29,4	32,5
2020 III	95,9	111,2	117,0	92,1	118,9	74,8	84,6	79,3	55,6	54,0	36,6	44,5	42,8	26,7	29,4
2020 IV	94,6	110,0	117,6	95,4	113,9	78,9	88,9	81,3	57,0	57,1	38,4	46,5	43,9	27,8	30,4
2021 I	93,7	110,7	116,1	93,7	110,6	82,8	90,6	85,8	57,9	59,5	40,1	47,6	46,1	28,0	31,3
2021 II	91,7	109,8	114,8	94,0	111,5	80,5	93,2	87,4	59,6	61,0	38,5	48,8	46,7	28,9	32,2
2021 III	94,0	109,0	111,9	95,1	108,8	86,5	94,9	87,7	60,5	63,3	41,9	49,5	46,3	29,5	33,0
2021 IV	93,6	105,3	108,4	92,9	101,0	94,3	100,3	92,7	64,8	67,0	45,6	51,5	48,2	31,2	33,7
2022 I	94,1	105,2	106,4	91,5	99,4	97,6	103,4	94,6	68,8	72,4	47,3	53,0	48,8	32,9	36,1
2022 II	95,4	103,8	103,7	90,0	97,4	103,6	108,9	99,2	72,8	76,0	50,6	55,5	50,5	34,5	37,5
2022 III	94,3	100,7	101,2	88,3	91,1	106,8	112,9	103,2	75,5	79,5	51,8	56,6	51,9	35,4	37,9

Fonte: Eurostat

1.8 Contributos das exportações e procura externa líquida para o PIB

Contributo para o total de Exportações (p.p.)

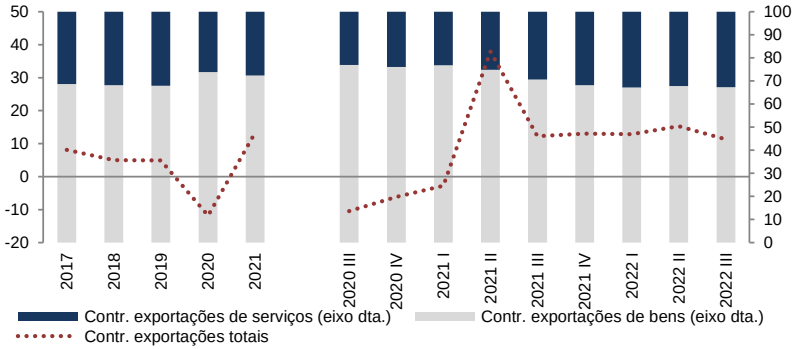

Contributo das exportações e procura externa líquida para a tvh do PIB (p.p.)

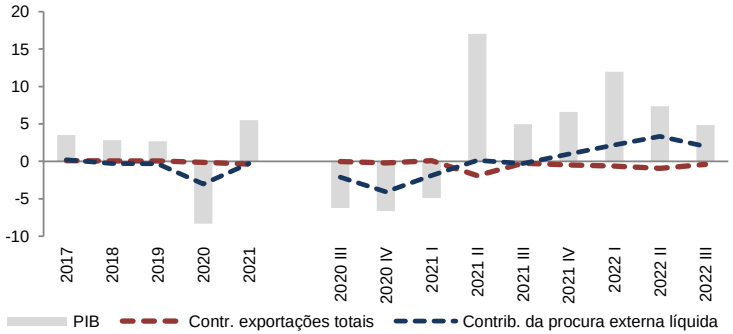

	Contribuição das exportações para crescimento do PIB						Contrib. da procura externa líquida	*Por memória*
	Exportações de bens		Exportações de serviços		Exportações totais		Procura externa líquida	PIB
	VH (%)	Contr. total export.	VH (%)	Contr. total export.	VH (%)	Contr. para PIB	Contr. para PIB (p.p.)	VH (%)
2017	6,1	68,7	13,7	31,3	8,1	0,10	0,2	3,5
2018	3,4	68,2	5,8	31,8	5,0	0,05	-0,3	2,8
2019	3,6	67,9	5,0	32,1	4,9	0,04	-0,3	2,7
2020	-11,6	73,8	-33,6	26,2	-11,8	-0,12	-3,0	-8,3
2021	11,3	72,4	19,5	27,6	13,3	-0,35	-0,3	5,5
2020 III	-3,0	76,9	-40,6	23,1	-10,4	-0,02	-2,1	-6,2
2020 IV	-5,3	76,1	-36,5	23,9	-6,1	-0,21	-4,1	-6,6
2021 I	4,0	76,8	-31,7	23,2	-2,8	0,08	-1,9	-4,9
2021 II	44,0	74,8	42,5	25,2	37,9	-1,91	0,1	17,0
2021 III	3,2	70,7	42,4	29,3	12,3	-0,26	-0,3	5,0
2021 IV	4,3	68,2	54,9	31,8	13,0	-0,48	1,0	6,6
2022 I	4,2	67,2	68,7	32,8	12,9	-0,61	2,2	12,0
2022 II	13,6	67,9	60,0	32,1	15,2	-0,92	3,3	7,4
2022 III	11,3	67,3	30,1	32,7	11,3	-0,39	2,0	4,9

Fonte: INE

1.9 Indicadores de competitividade

Taxa de câmbio real efetiva (42 países industrializados) (VH,%)

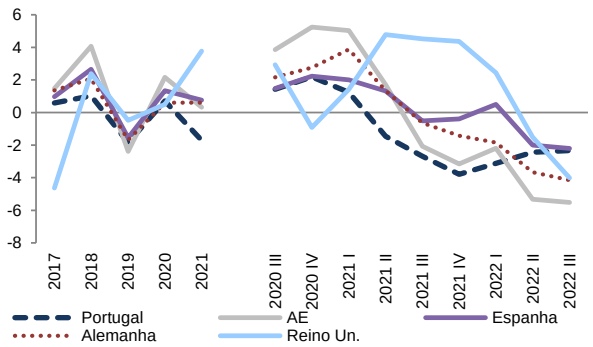

Taxa de câmbio nominal efetiva (42 países ind.) (VH, %)

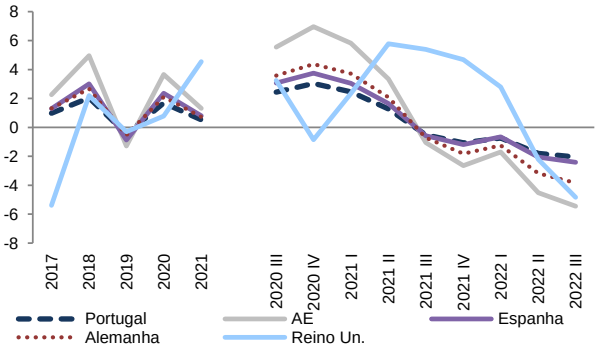

Diferencial (p.p.)

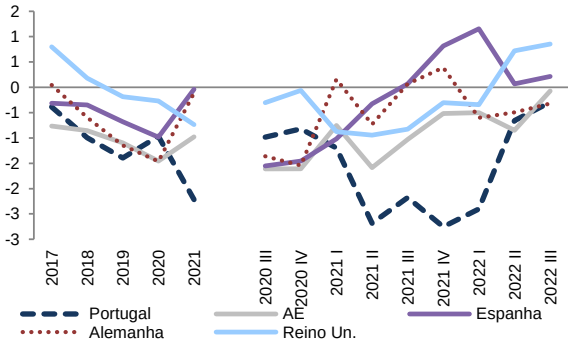

	Taxa de câmbio real efetiva (42 países industrializados)					Taxa de câmbio nominal efetiva (42 países ind.)					Diferencial				
	Portugal	AE	Espanha	Alemanha	Reino Un.	**Portugal**	AE	Espanha	Alemanha	Reino Un.	**Portugal**	AE	Espanha	Alemanha	Reino Un.
2017	0,6	1,5	1,0	1,4	-4,6	1,0	2,3	1,3	1,3	-5,4	-0,4	-0,8	-0,3	0,0	0,8
2018	1,0	4,1	2,7	2,1	2,4	2,0	5,0	3,0	2,7	2,2	-1,0	-0,9	-0,3	-0,6	0,2
2019	-1,8	-2,4	-1,5	-1,7	-0,5	-0,5	-1,3	-0,9	-0,5	-0,3	-1,4	-1,1	-0,7	-1,1	-0,2
2020	0,7	2,2	1,3	0,6	0,5	1,7	3,7	2,4	2,1	0,8	-1,0	-1,5	-1,0	-1,5	-0,3
2021	-1,7	0,3	0,8	0,6	3,8	0,5	1,3	0,8	0,7	4,5	-2,2	-1,0	0,0	-0,1	-0,7
2020 III	1,4	3,9	1,5	2,2	2,9	2,4	5,6	3,1	3,6	3,2	-1,0	-1,6	-1,6	-1,4	-0,3
2020 IV	2,2	5,2	2,2	2,8	-0,9	3,0	7,0	3,7	4,4	-0,9	-0,8	-1,6	-1,5	-1,5	-0,1
2021 I	1,2	5,0	2,0	3,9	1,4	2,5	5,8	3,0	3,7	2,3	-1,2	-0,8	-1,0	0,2	-0,9
2021 II	-1,5	1,7	1,3	1,3	4,8	1,3	3,3	1,7	2,1	5,8	-2,7	-1,6	-0,3	-0,7	-0,9
2021 III	-2,7	-2,1	-0,5	-0,6	4,5	-0,5	-1,0	-0,6	-0,7	5,4	-2,2	-1,0	0,1	0,1	-0,8
2021 IV	-3,8	-3,1	-0,4	-1,4	4,4	-1,1	-2,6	-1,2	-1,8	4,7	-2,8	-0,5	0,8	0,4	-0,3
2022 I	-3,1	-2,2	0,5	-1,8	2,4	-0,7	-1,7	-0,7	-1,3	2,8	-2,4	-0,5	1,2	-0,6	-0,3
2022 II	-2,4	-5,3	-2,0	-3,7	-1,5	-1,8	-4,5	-2,1	-3,2	-2,2	-0,7	-0,8	0,1	-0,5	0,7
2022 III	-2,3	-5,5	-2,2	-4,2	-4,0	-2,0	-5,4	-2,4	-3,8	-4,8	-0,3	-0,1	0,2	-0,3	0,9

Fonte: Eurostat

1.10 Custos de trabalho por unidade produzida (tvh)

Custos de trabalho por unidade produzida, total economia (VH, %)

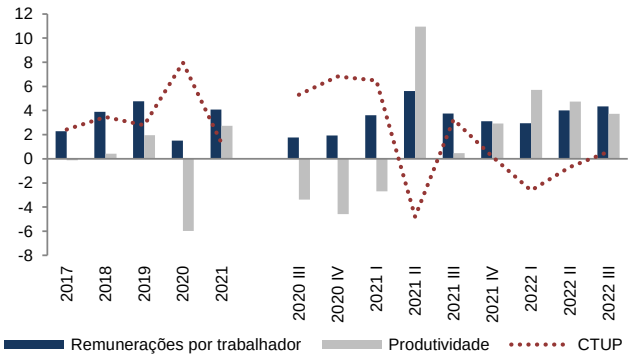

Custos de trabalho por unidade produzida, setor privado (VH, %)

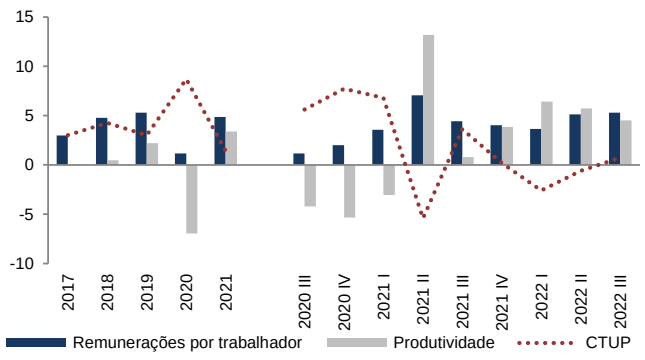

Custos de trabalho por unidade produzida, APs (VH, %)

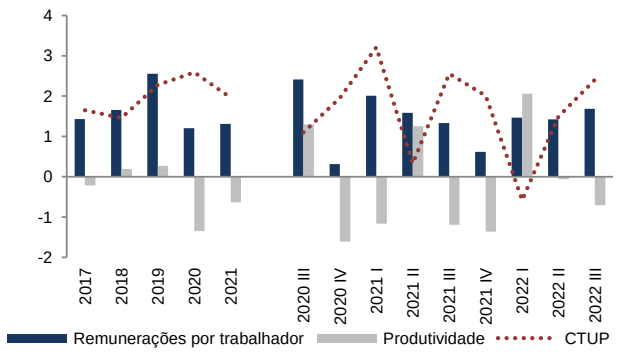

	Total da economia			Sector privado			Administrações Públicas		
	CTUP	Remunerações por trabalhador	Produtividade	**CTUP**	Remunerações por trabalhador	Produtividade	**CTUP**	Remunerações por trabalhador	Produtividade
2017	2,4	2,3	-0,1	3,0	3,0	-0,1	1,6	1,4	-0,2
2018	3,5	3,9	0,4	4,3	4,8	0,5	1,5	1,7	0,2
2019	2,8	4,8	1,9	3,0	5,3	2,2	2,3	2,6	0,3
2020	8,0	1,5	-6,0	8,7	1,2	-6,9	2,6	1,2	-1,3
2021	1,3	4,1	2,7	1,4	4,9	3,4	2,0	1,3	-0,6
2020 III	5,3	1,8	-3,4	5,6	1,2	-4,2	1,1	2,4	1,3
2020 IV	6,8	1,9	-4,6	7,7	2,0	-5,3	2,0	0,3	-1,6
2021 I	6,5	3,6	-2,7	6,8	3,6	-3,0	3,2	2,0	-1,2
2021 II	-4,8	5,6	10,9	-5,4	7,1	13,2	0,3	1,6	1,3
2021 III	3,2	3,7	0,5	3,6	4,4	0,8	2,6	1,3	-1,2
2021 IV	0,2	3,1	2,9	0,2	4,0	3,8	2,0	0,6	-1,4
2022 I	-2,6	2,9	5,7	-2,6	3,7	6,4	-0,6	1,5	2,1
2022 II	-0,7	4,0	4,7	-0,6	5,1	5,7	1,5	1,4	-0,1
2022 III	0,6	4,3	3,7	0,7	5,3	4,5	2,4	1,7	-0,7

Fonte: INE

1.10 Custos de trabalho por unidade produzida por NACE

Custos de trabalho por unidade produzida por NACE (VH, %)

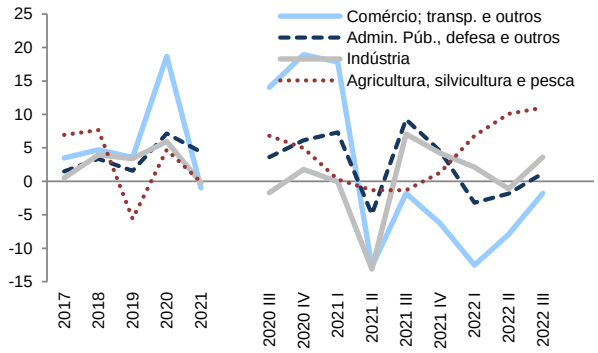

Distribuição da pop. empregada (%)

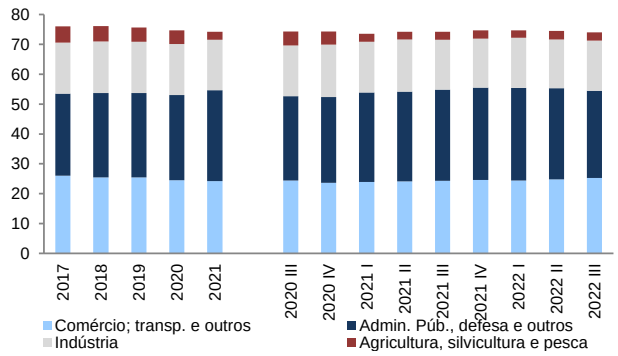

Distribuição do VAB (%)

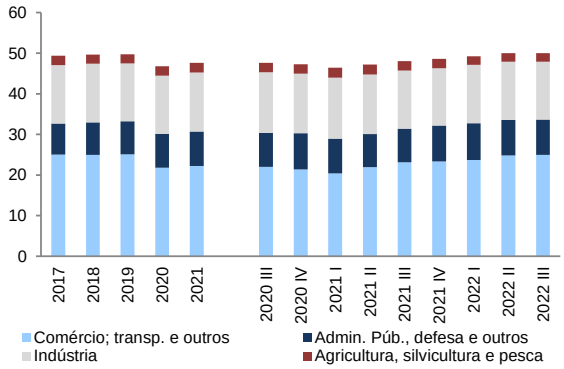

	Agricultura, silvicultura e pesca		Indústria		Construção		Comércio; transp. e outros		Infor. e comunicação		Atividades financeiras e de seguros		Atividades imobiliárias		Ativ. prof., téc. e outras		Admin. Púb., defesa e outros		Ativ. artísticas e similares	
	CTUP	Prod.	**CTUP**	Prod.	**CTUP**	Prod.	**CTUP**	Prod.	**CTUP**	Prod.	**CTUP**	Prod.	**CTUP**	Prod.	**CTUP**	Prod.	**CTUP**	Prod.	**CTUP**	Prod.
2017	6,9	8,4	0,5	2,6	0,6	-0,7	3,5	-1,8	4,0	0,4	4,8	3,5	16,7	-22,2	1,5	8,8	1,5	3,3	0,7	3,6
2018	7,7	1,9	3,9	-0,2	4,5	4,1	4,7	2,6	7,1	-0,6	-0,7	-2,8	12,8	-9,1	3,4	4,2	3,4	1,5	4,6	1,3
2019	-5,6	11,6	3,4	0,2	5,5	5,6	3,6	2,0	4,2	-0,1	-0,5	16,7	12,1	-6,3	1,5	-2,1	1,6	4,6	2,5	-2,7
2020	4,7	2,4	6,0	-5,0	3,5	2,6	18,7	-14,8	3,9	-3,0	-3,5	4,2	3,0	20,9	7,4	-11,0	7,2	-5,2	16,4	-17,6
2021	-0,1	79,9	-0,2	7,7	3,5	1,9	-1,0	7,2	6,6	-9,7	-3,4	-18,5	8,1	-7,8	4,1	-6,7	4,4	-1,0	-0,5	14,9
2020 III	6,8	1,6	-1,7	2,9	2,9	0,7	14,0	-10,9	2,9	-8,5	-3,6	3,6	2,3	34,1	3,6	-8,4	3,6	-2,5	17,3	-14,2
2020 IV	5,0	-2,8	1,8	-1,2	2,0	5,3	18,9	-10,1	2,9	-11,2	-5,8	-9,3	1,2	24,4	6,1	-14,2	6,1	-3,4	13,7	-10,1
2021 I	0,3	83,5	0,0	4,7	-0,9	4,5	17,8	-9,8	4,7	-11,6	-4,7	-26,5	0,8	-4,2	7,3	-19,6	7,3	-4,2	10,1	5,2
2021 II	-1,3	94,9	-13,1	23,2	5,8	3,4	-12,7	27,4	4,8	-12,2	-2,7	-24,2	9,4	2,2	-4,9	5,3	-4,9	13,8	-16,5	41,3
2021 III	-1,3	79,7	7,1	-0,7	4,5	6,7	-1,8	7,5	9,1	-9,6	-3,8	-16,9	11,5	-16,4	9,2	-10,5	9,2	-6,1	-1,0	10,6
2021 IV	1,3	63,7	4,2	7,5	4,7	-6,4	-6,3	9,1	9,1	-5,8	-1,4	-4,9	12,5	-12,2	4,5	1,1	4,5	-4,1	3,3	10,6
2022 I	6,8	-2,3	2,1	1,5	6,4	3,0	-12,5	19,9	6,9	-10,6	-0,6	12,0	15,0	-4,5	-3,2	22,2	-3,2	7,7	-5,8	9,2
2022 II	10,1	-18,8	-1,1	10,9	11,8	-2,8	-7,9	16,2	10,0	-5,6	1,5	25,4	14,3	-9,6	-1,8	17,2	-1,8	11,2	-2,1	-0,3
2022 III	11,0	-8,9	3,6	1,5	12,5	-8,9	-1,8	7,5	4,6	7,7	4,6	22,0	9,8	-9,4	1,2	13,8	1,2	14,0	-1,7	-3,8

Fonte: Eurostat

1.10 Decomposição dos custos de trabalho por unidade produzida: transacionáveis e não transacionáveis

CTUPs, total da economia (VH, %)

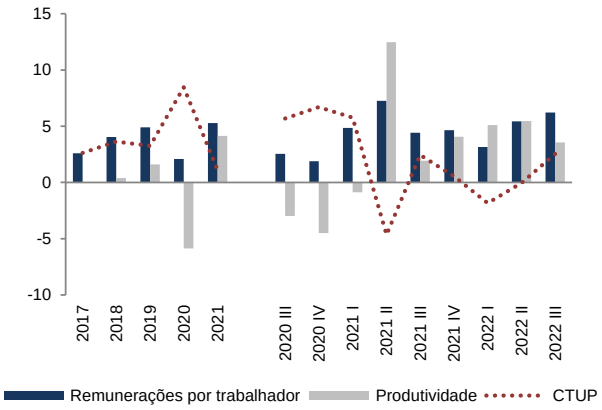

CTUPs, setor transaccionável (VH, %)

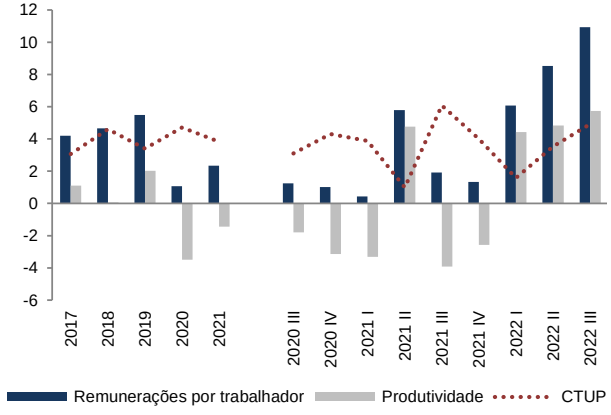

CTUPs, setor não-transaccionável (VH, %)

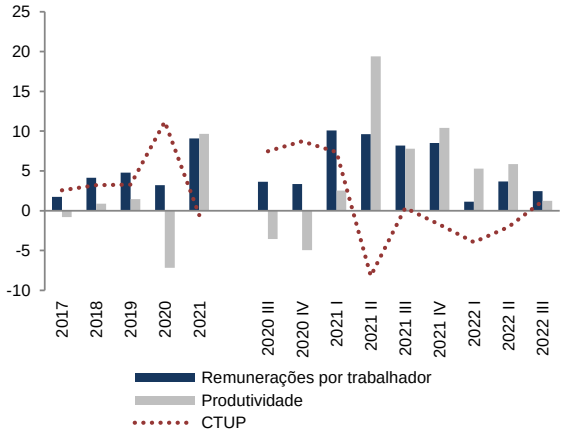

	Total da economia			Sector dos transacionáveis			Sector dos não transacionáveis		
	CTUP	Remunerações por trabalhador	Produtividade	**CTUP**	Remunerações por trabalhador	Produtividade	**CTUP**	Remunerações por trabalhador	Produtividade
2017	2,6	2,6	0,0	3,1	4,2	1,1	2,6	1,7	-0,8
2018	3,6	4,0	0,4	4,6	4,7	0,1	3,2	4,2	0,9
2019	3,2	4,9	1,6	3,4	5,5	2,0	3,3	4,8	1,5
2020	8,5	2,1	-5,9	4,7	1,1	-3,5	11,2	3,2	-7,2
2021	1,1	5,3	4,1	3,8	2,3	-1,4	-0,5	9,1	9,7
2020 III	5,7	2,5	-3,0	3,1	1,2	-1,8	7,5	3,6	-3,6
2020 IV	6,7	1,9	-4,5	4,3	1,0	-3,1	8,7	3,4	-4,9
2021 I	5,8	4,8	-0,9	3,9	0,4	-3,3	7,4	10,1	2,5
2021 II	-4,6	7,2	12,5	1,0	5,8	4,8	-8,2	9,6	19,4
2021 III	2,4	4,4	1,9	6,1	1,9	-3,9	0,3	8,2	7,8
2021 IV	0,6	4,6	4,1	4,0	1,3	-2,6	-1,7	8,5	10,4
2022 I	-1,8	3,1	5,1	1,6	6,1	4,4	-3,9	1,1	5,3
2022 II	0,0	5,4	5,5	3,5	8,5	4,8	-2,0	3,7	5,9
2022 III	2,6	6,2	3,6	4,9	10,9	5,7	1,2	2,5	1,2

Fonte: Eurostat

2. Indicadores avançados da procura externa

2.1 Indicadores quantitativos - bens

Índ. de volume de negócios da indústria, mercado externo (VH, %)

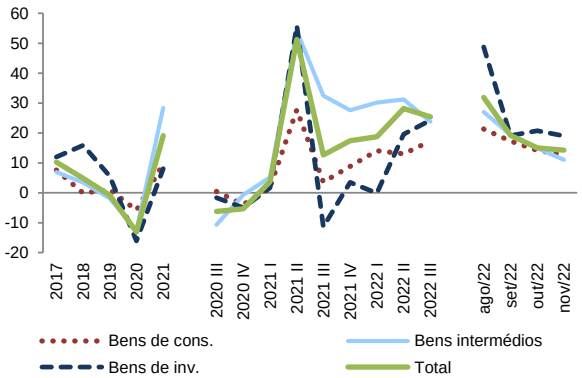

Produção automóvel para exportação (VH, %)

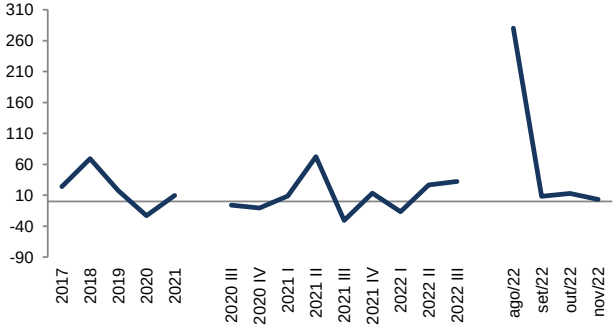

	Índice de volume de negócios da indústria para o mercado externo					Prod. auto. p/ export.	
	Total	Bens de cons.	Bens intermédios	Bens de inv.	Energia	N.º	VH
2017	10,2	7,6	6,9	11,9	31,5	169 189	24,1
2018	4,8	-0,2	3,4	15,8	-0,8	286 511	69,3
2019	-0,8	1,1	-1,9	5,6	-20,0	336 314	17,4
2020	-13,1	-5,9	-12,5	-16,1	-32,7	258 738	-23,1
2021	19,1	9,7	28,3	8,0	59,9	283 170	9,4
2020 III	-6,2	0,4	-10,7	-1,7	-26,9	67 245	-6,0
2020 IV	-5,4	-3,9	-0,7	-5,0	-33,0	76 485	-10,8
2021 I	3,7	1,9	5,2	1,6	10,7	82 205	8,5
2021 II	51,3	27,8	54,1	55,8	208,6	67 757	72,5
2021 III	12,6	3,5	32,4	-11,4	52,4	46 584	-30,7
2021 IV	17,4	8,8	27,6	3,5	65,3	86 624	13,3
2022 I	18,7	14,0	30,1	-0,2	44,1	68 584	-16,6
2022 II	28,1	13,0	31,2	19,6	96,8	85 897	26,8
2022 III	25,4	17,3	23,8	24,2	69,9	61 712	32,5
ago/22	31,9	21,3	27,0	48,8	59,2	11 280	280,2
set/22	19,2	17,2	19,4	19,1	26,3	22 225	8,4
out/22	15,0	14,1	14,9	20,7	2,3	35 292	12,8
nov/22	14,3	12,7	11,0	19,1	20,5	33 180	3,4

Fonte: INE

2.2 Indicadores quantitativos - serviços

Dormidas de estrangeiros na hotelaria (%)

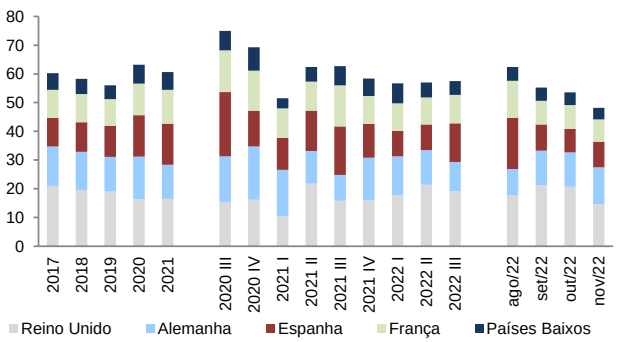

Dormidas de estrangeiros na hotelaria (VH, %)

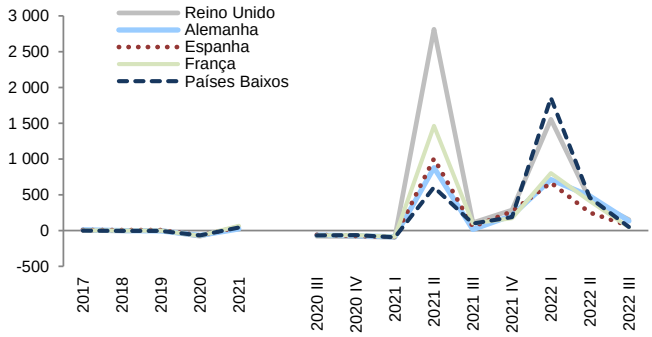

Dormidas de estrangeiros na hotelaria (VH, %)

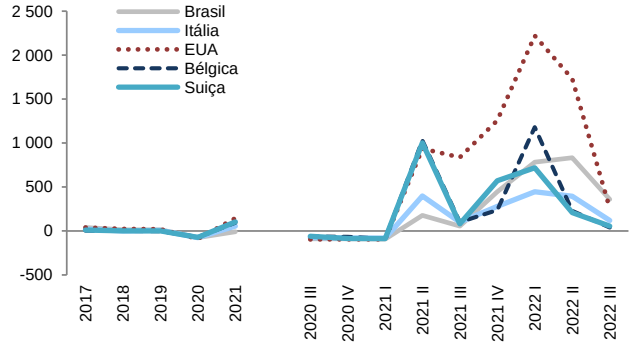

Dormidas de estrangeiros na hotelaria

	Total	Reino Unido		Alemanha		Espanha		França		Países Baixos		Brasil		Itália		EUA		Bélgica		Suiça	
	Nº	VH	Peso(%)	VH	Peso(%)	VH	Peso(%)	VH	Peso(%)	VH	Peso(%)	VH	Peso(%)	VH	Peso(%)	VH	Peso(%)	VH	Peso(%)	VH	Peso(%)
2017	46 416 850	2,5	21,0	10,5	13,7	6,6	9,9	4,3	9,8	0,9	5,8	39,2	4,9	19,3	3,4	38,0	3,9	2,6	2,2	10,2	1,9
2018	47 249 425	-5,4	19,6	-0,7	13,3	5,6	10,3	1,0	9,8	-6,2	5,4	14,4	5,5	2,4	3,4	24,8	4,7	2,5	2,2	-0,1	1,9
2019	49 051 832	1,4	19,1	-6,0	12,1	8,0	10,7	-0,4	9,4	-6,4	4,8	14,6	6,0	6,9	3,5	21,4	5,5	-1,2	2,1	-0,4	1,8
2020	12 199 690	-78,6	16,4	-69,5	14,8	-66,5	14,4	-70,9	10,9	-66,0	6,6	-76,6	5,7	-74,7	3,5	-87,8	2,7	-70,2	2,5	-72,4	2,0
2021	18 660 660	53,6	16,5	22,9	11,9	51,5	14,3	65,6	11,8	41,4	6,1	-10,1	3,3	55,4	3,6	143,8	4,3	93,9	3,2	103,3	2,7
2020 III	4 056 415	-81,1	15,4	-64,8	15,9	-60,8	22,4	-66,2	14,5	-66,5	6,8	-89,3	2,4	-77,4	3,6	-96,0	0,9	-64,5	3,8	-59,1	3,2
2020 IV	1 884 028	-83,1	16,2	-72,4	18,5	-76,5	12,5	-65,6	13,9	-63,9	8,2	-90,3	3,6	-79,6	3,6	-95,4	1,5	-66,1	2,9	-86,3	1,3
2021 I	582 075	-94,3	10,4	-87,9	16,2	-88,9	11,1	-87,2	10,3	-94,4	3,5	-92,5	6,5	-81,5	6,4	-95,2	2,1	-89,5	1,7	-86,5	1,9
2021 II	2 483 057	2 812,7	21,8	878,3	11,3	1 004,7	14,0	1 462,3	10,1	604,1	5,1	178,5	2,7	399,4	3,4	936,7	2,3	1 029,6	3,9	1 002,7	3,6
2021 III	8 250 354	107,8	15,8	16,5	9,1	52,8	16,8	101,9	14,4	97,3	6,6	56,4	1,8	98,8	3,6	836,9	4,2	100,4	3,7	80,1	2,9
2021 IV	7 345 174	285,8	16,0	212,1	14,8	267,6	11,8	172,5	9,7	189,2	6,1	447,1	5,0	280,7	3,5	1 258,4	5,3	237,9	2,5	572,0	2,2
2022 I	5 636 177	1 553,7	17,8	710,4	13,5	669,2	8,8	804,2	9,6	1 854,4	7,0	782,2	6,0	446,1	3,6	2 221,1	5,1	1 180,4	2,2	720,2	1,6
2022 II	13 647 794	438,0	21,4	483,8	12,1	252,4	9,0	412,0	9,4	460,6	5,2	832,9	4,6	395,1	3,0	1 730,2	7,6	229,1	2,4	209,7	2,0
2022 III	17 192 749	153,4	19,2	132,3	10,1	66,7	13,4	44,7	10,0	49,8	4,8	359,4	4,0	119,4	3,7	256,9	7,3	40,6	2,5	55,1	2,1
ago/22	6 210 480	133,3	17,7	121,8	9,1	58,9	17,8	36,8	13,0	42,0	4,8	330,8	3,3	120,1	5,0	212,6	5,7	27,4	2,0	39,9	1,8
set/22	5 238 529	87,6	21,2	54,4	12,1	28,3	9,1	35,8	8,2	11,7	4,7	263,5	4,5	76,3	2,9	204,8	8,7	9,8	2,4	37,9	2,0
out/22	4 937 005	51,4	20,7	10,2	12,0	-2,4	8,2	16,8	8,3	-10,5	4,5	102,4	5,0	38,9	2,9	157,9	8,8	-2,8	1,7	14,9	2,3
nov/22	2 924 439	33,1	14,7	5,7	12,8	13,3	8,9	-3,9	7,7	-4,4	4,0	52,0	7,0	13,7	3,5	96,3	8,9	-21,7	1,8	0,5	1,5

Fonte: INE

2.3 Indicadores qualitativos

Inquérito à indústria transformadora - procura externa atual

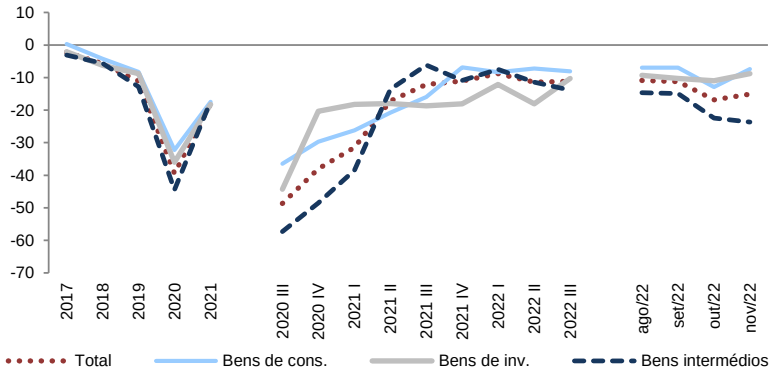

	Inquérito à indústria transformadora - procura externa atual						Carteira de encomendas da ind. transf. dos países clientes
	Total	Bens de cons.	Bens de inv.	Fab. veíc. auto.	Bens intermédios	Outros bens equip.	MM3
2017	-2,2	0,3	-2,1	-1,3	-3,1	-4,1	2,0
2018	-5,7	-4,2	-6,2	1,4	-5,7	-9,6	4,0
2019	-11,1	-8,3	-8,8	-0,5	-12,8	-12,3	-8,0
2020	-39,4	-32,2	-36,0	-40,7	-44,5	-36,9	-29,0
2021	-18,0	-17,4	-18,2	-1,4	-17,3	-23,5	-1,0
2020 III	-48,7	-36,5	-44,3	-61,5	-57,3	-42,6	-41,7
2020 IV	-38,0	-29,7	-20,3	-6,9	-48,5	-25,0	-25,0
2021 I	-31,5	-26,2	-18,3	-6,8	-38,4	-22,5	-14,5
2021 II	-17,2	-20,8	-17,9	-0,7	-13,6	-23,4	-2,2
2021 III	-12,1	-16,0	-18,7	-0,6	-6,2	-24,1	5,1
2021 IV	-11,1	-6,8	-18,1	2,4	-10,9	-24,2	7,6
2022 I	-8,8	-8,4	-12,1	7,9	-7,4	-18,1	10,7
2022 II	-11,4	-7,2	-18,0	2,5	-11,4	-24,2	9,2
2022 III	-11,1	-8,1	-10,2	2,5	-13,9	-14,1	2,2
ago/22	-10,9	-6,9	-9,3	2,5	-14,6	-12,8	2,4
set/22	-11,2	-6,9	-10,3	2,5	-14,9	-14,1	-1,4
out/22	-16,8	-12,9	-10,9	2,5	-22,5	-15,0	-3,7
nov/22	-15,0	-7,4	-8,8	2,5	-23,6	-12,2	-5,9

Fonte: INE

3.0.1 Decomposição das importações e exportações de bens: intra e extracomunitárias

Estrutura geográfica das exportação de bens (%)

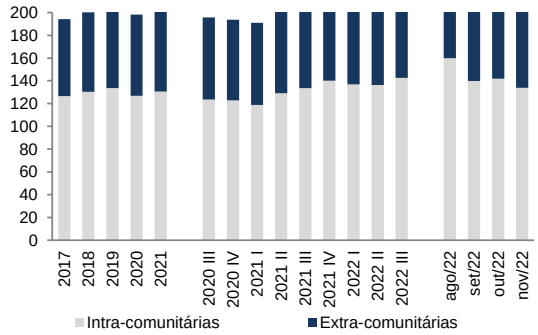

Exportações de bens por destino (VH, %)

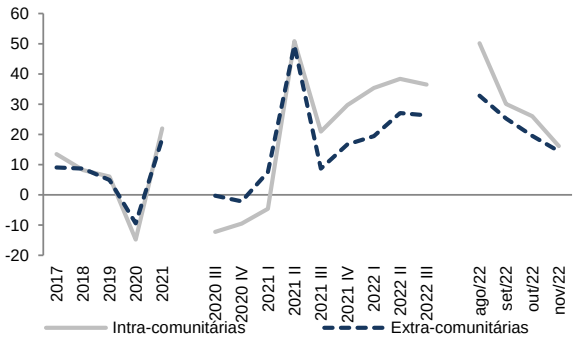

Balança de bens (M€)

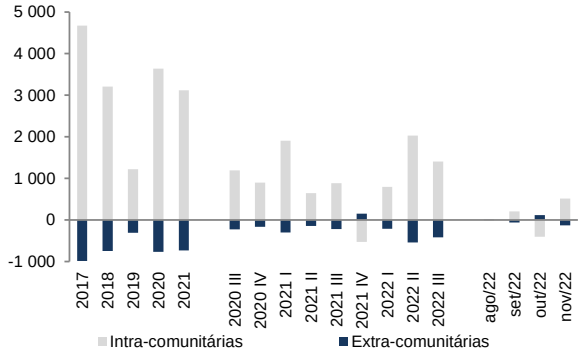

	Importações de bens					Exportações de bens					Saldo		
	Total	Intra-comunitárias		Extra-comunitárias		Total	Intra-comunitárias		Extra-comunitárias		Total	Intra-comunitárias	Extra-comunitárias
	Valor (M€)	Peso (%)	VH (%)	Peso (%)	VH (%)	Valor (M€)	Peso (%)	VH (%)	Peso (%)	VH (%)	Valor (M€)	Valor (M€)	Valor (M€)
2017	51 330	34,8	11,8	35,8	19,1	55 018	126,7	13,5	67,5	9,1	3 688	4 671	-983
2018	55 388	31,5	-2,3	36,2	9,2	57 850	130,4	8,3	69,8	8,7	2 462	3 210	-748
2019	58 990	29,7	0,4	35,6	4,7	59 903	133,5	6,0	70,7	4,9	912	1 218	-306
2020	50 888	30,2	-12,2	33,9	-17,8	53 757	126,8	-14,8	71,4	-9,4	2 869	3 637	-768
2021	61 233	29,6	17,7	35,8	27,0	63 619	130,7	22,0	71,5	18,6	2 385	3 118	-732
2020 III	12 820	30,1	-9,4	33,0	-19,6	13 786	123,7	-12,3	72,0	-0,3	966	1 194	-229
2020 IV	14 167	30,7	-5,4	29,1	-18,8	14 899	122,8	-9,5	70,8	-2,2	732	898	-167
2021 I	13 847	31,2	4,4	32,7	-16,8	15 451	119,0	-4,6	72,0	7,6	1 604	1 908	-304
2021 II	15 297	29,5	48,7	33,4	48,4	15 795	129,2	50,9	71,4	49,4	499	644	-146
2021 III	14 768	31,4	20,2	39,6	38,2	15 429	133,6	20,9	69,9	8,7	661	883	-222
2021 IV	17 321	26,7	6,4	37,1	55,4	16 943	140,1	29,7	72,7	16,7	-378	-530	152
2022 I	17 598	27,8	13,2	41,4	60,7	18 179	136,9	35,4	73,1	19,4	581	796	-214
2022 II	19 225	33,1	41,2	46,9	76,5	20 714	136,4	38,4	69,2	27,1	1 488	2 030	-542
2022 III	18 743	32,6	31,4	50,1	60,7	19 728	142,6	36,5	69,1	26,3	985	1 405	-420
ago/22	5751	33,1	29,5	59,6	87,9	5738	159,9	50,2	66,8	32,8	-13	-20	8
set/22	6703	29,0	23,3	43,0	36,1	6850	139,9	30,0	71,6	25,3	147	206	-59
out/22	7023	28,1	24,9	36,2	20,6	6740	141,9	26,0	70,7	19,5	-283	-401	118
nov/22	6817	30,3	31,4	41,4	23,9	7204	133,8	16,2	71,3	14,5	387	517	-131

Fonte: BdP

3.0.2 Decomposição das importações e exportações de serviços: intra e extracomunitárias

Estrutura geográfica da exportação de serviços (%)

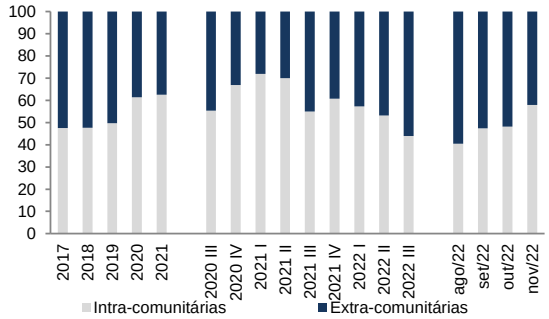

Exportações de serviços por destino (VH, %)

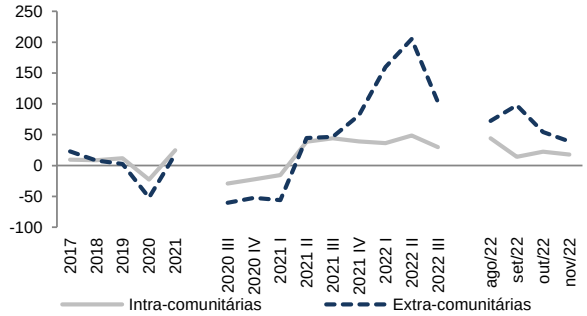

Balança de serviços (M€)

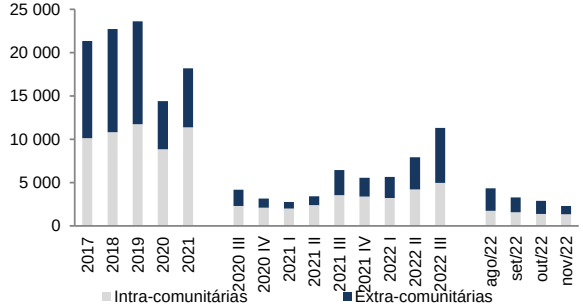

	Importações de serviços					Exportações de serviços					Saldo		
	Total	Intra-comunitárias		Extra-comunitárias		Total	Intra-comunitárias		Extra-comunitárias		Total	Intra-comunitárias	Extra-comunitárias
	Valor (M€)	Peso (%)	VH (%)	Peso (%)	VH (%)	Valor (M€)	Peso (%)	VH (%)	Peso (%)	VH (%)	Valor (M€)	Valor (M€)	Valor (M€)
2017	9 482	228,9	14,5	-128,9	21,1	30 826	47,5	9,5	52,5	22,7	21 344	10 141	11 203
2018	10 681	224,2	10,3	-124,2	8,6	33 410	47,6	8,7	52,4	8,1	22 729	10 830	11 899
2019	12 105	211,7	7,0	-111,7	2,0	35 730	49,8	11,7	50,2	2,6	23 625	11 757	11 868
2020	7 905	170,4	-47,4	-70,4	-58,8	22 314	61,3	-23,0	38,7	-51,9	14 409	8 840	5 569
2021	9 057	186,2	25,2	-86,2	40,2	27 257	62,6	24,7	37,4	18,1	18 199	11 396	6 804
2020 III	2 052	197,3	-53,7	-97,3	-63,1	6 217	55,4	-29,2	44,6	-60,4	4 165	2 307	1 858
2020 IV	2 131	153,7	-43,5	-53,7	-57,5	5 291	67,0	-22,2	33,0	-52,6	3 160	2 116	1 044
2021 I	1 830	154,1	-25,4	-54,1	-39,6	4 600	71,9	-15,4	28,1	-56,2	2 770	1 992	778
2021 II	2 127	162,9	46,4	-62,9	70,2	5 536	70,0	38,7	30,0	44,5	3 408	2 385	1 024
2021 III	2 582	223,8	42,7	-123,8	60,0	9 030	55,0	44,3	45,0	46,5	6 449	3 548	2 900
2021 IV	2 519	190,6	46,6	-90,6	99,5	8 091	60,8	38,8	39,2	81,5	5 572	3 387	2 185
2022 I	2 214	203,3	59,6	-103,3	131,0	7 858	57,3	36,2	42,7	159,5	5 644	3 235	2 409
2022 II	2 915	206,8	74,0	-106,8	132,6	10 828	53,2	48,6	46,8	205,1	7 913	4 206	3 707
2022 III	3 346	255,9	48,2	-155,9	63,2	14 668	43,9	29,6	56,1	102,6	11 322	4 971	6 352
ago/22	1 127	306,8	47,9	-206,8	54,9	5 465	40,5	44,3	59,5	72,5	4 338	1 756	2 583
set/22	1 073	222,3	33,9	-122,3	45,8	4 371	47,5	14,2	52,5	97,7	3 298	1 566	1 733
out/22	950	212,1	20,9	-112,1	21,0	3 842	48,1	22,4	51,9	54,3	2 892	1 393	1 500
nov/22	947	192,9	18,5	-92,9	19,9	3 263	57,9	18,0	42,1	39,2	2 316	1 341	975

Fonte: BdP

3.0.3 Intensidade tecnológica das exportações portuguesas de bens

Exportação de bens tecnológicos - estrutura (%)

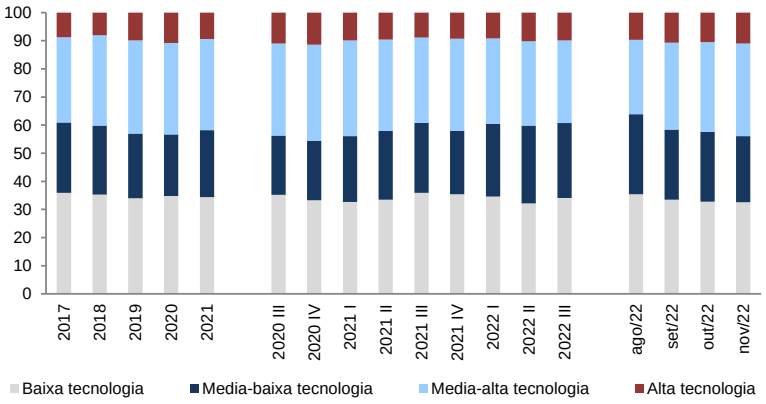

Exportação de bens tecnológicos (VH, %)

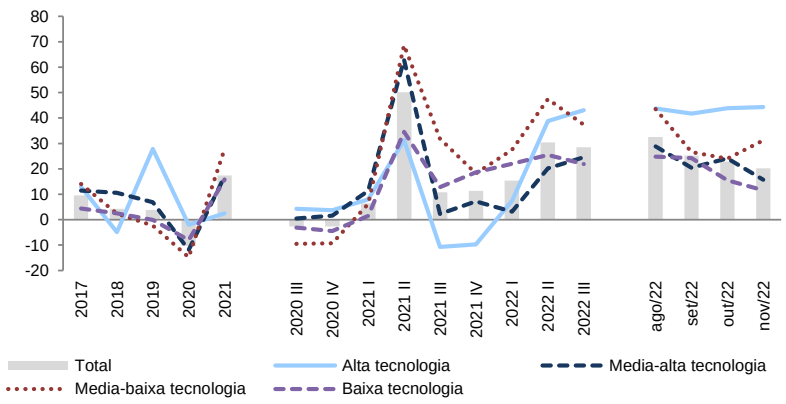

	Total		Alta tecnologia			Media-alta tecnologia			Media-baixa tecnologia			Baixa tecnologia		
	Valor (M€)	VH (%)	**Valor (M€)**	VH (%)	Peso (%)	**Valor (M€)**	VH (%)	Peso (%)	**Valor (M€)**	VH (%)	Peso (%)	**Valor (M€)**	VH (%)	Peso (%)
2017	51 676	9,5	4 530	12,9	8,8	15 675	11,5	30,3	12 889	14,1	24,9	18 582	4,4	36,0
2018	53 877	4,3	4 309	-4,9	8,0	17 337	10,6	32,2	13 196	2,4	24,5	19 035	2,4	35,3
2019	55 947	3,8	5 510	27,9	9,8	18 528	6,9	33,1	12 889	-2,3	23,0	19 021	-0,1	34,0
2020	50 197	-10,3	5 397	-2,0	10,8	16 324	-11,9	32,5	10 983	-14,8	21,9	17 492	-8,0	34,8
2021	58 943	17,4	5 530	2,4	9,4	19 106	17,0	32,4	14 045	27,9	23,8	20 263	15,8	34,4
2020 III	12 904	-2,7	1 423	4,3	11,0	4 224	0,5	32,7	2 709	-9,5	21,0	4 549	-3,1	35,3
2020 IV	13 931	-2,7	1 589	3,8	11,4	4 748	1,6	34,1	2 962	-9,3	21,3	4 632	-4,4	33,2
2021 I	14 459	6,4	1 420	7,9	9,8	4 927	11,3	34,1	3 380	6,2	23,4	4 731	1,4	32,7
2021 II	14 672	50,1	1 404	31,3	9,6	4 769	62,9	32,5	3 591	68,6	24,5	4 908	34,6	33,5
2021 III	14 295	10,8	1 271	-10,7	8,9	4 321	2,3	30,2	3 573	31,9	25,0	5 131	12,8	35,9
2021 IV	15 517	11,4	1 435	-9,7	9,2	5 089	7,2	32,8	3 502	18,2	22,6	5 492	18,6	35,4
2022 I	16 687	15,4	1 525	7,4	9,1	5 080	3,1	30,4	4 308	27,4	25,8	5 773	22,0	34,6
2022 II	19 134	30,4	1 948	38,8	10,2	5 732	20,2	30,0	5 293	47,4	27,7	6 161	25,5	32,2
2022 III	18 365	28,5	1 818	43,1	9,9	5 384	24,6	29,3	4 909	37,4	26,7	6 254	21,9	34,1
ago/22	5 319	32,5	517	43,7	9,7	1 405	28,8	26,4	1 515	43,5	28,5	1 881	24,8	35,4
set/22	6 324	25,2	676	41,8	10,7	1 956	20,4	30,9	1 574	26,5	24,9	2 118	24,3	33,5
out/22	6 290	22,9	660	43,8	10,5	2 006	24,2	31,9	1 561	24,0	24,8	2 063	15,5	32,8
nov/22	6 704	20,2	734	44,3	10,9	2 208	15,8	32,9	1 576	31,2	23,5	2 186	11,6	32,6

Fonte: INE

3.0.4 Intensidade tecnológica das importações portuguesas de bens

Importação de bens tecnológicos - estrutura (%)

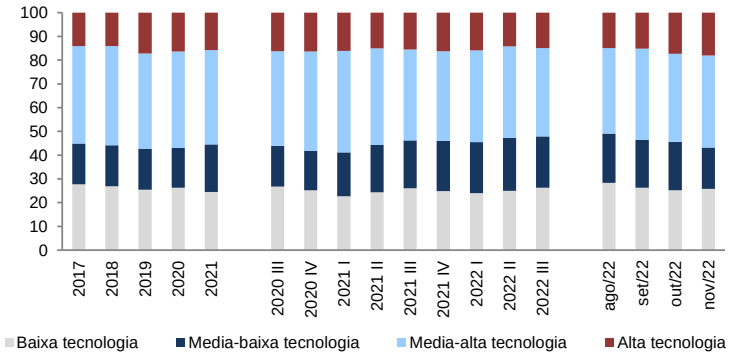

Importação de bens tecnológicos (VH, %)

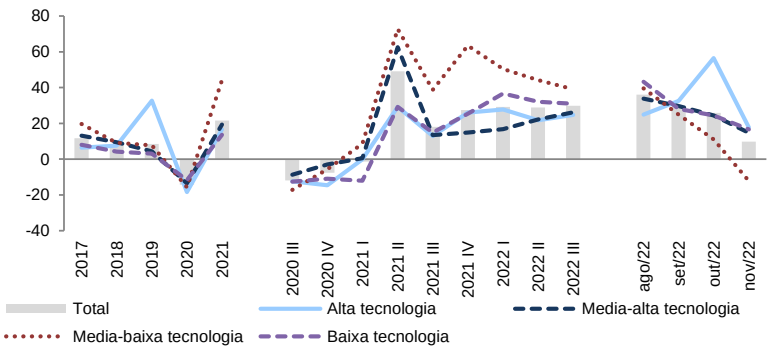

	Total		Alta tecnologia			Media-alta tecnologia			Media-baixa tecnologia			Baixa tecnologia		
	Valor (M€)	VH (%)	**Valor (M€)**	VH (%)	Peso (%)	**Valor (M€)**	VH (%)	Peso (%)	**Valor (M€)**	VH (%)	Peso (%)	**Valor (M€)**	VH (%)	Peso (%)
2017	57 123	11,7	8 069	6,4	14,1	23 440	13,2	41,0	9 759	19,6	17,1	15 855	8,0	27,8
2018	61 509	7,7	8 679	7,6	14,1	25 658	9,5	41,7	10 642	9,1	17,3	16 530	4,3	26,9
2019	66 766	8,5	11 512	32,6	17,2	26 758	4,3	40,1	11 465	7,7	17,2	17 030	3,0	25,5
2020	57 223	-14,3	9 395	-18,4	16,4	23 141	-13,5	40,4	9 666	-15,7	16,9	15 022	-11,8	26,3
2021	69 541	21,5	10 950	16,6	15,7	27 600	19,3	39,7	13 928	44,1	20,0	17 064	13,6	24,5
2020 III	14 346	-11,9	2 328	-12,4	16,2	5 719	-8,7	39,9	2 455	-17,2	17,1	3 844	-12,6	26,8
2020 IV	15 706	-7,5	2 577	-14,5	16,4	6 572	-2,9	41,8	2 592	-5,7	16,5	3 965	-10,9	25,2
2021 I	15 457	-1,4	2 489	-0,1	16,1	6 602	0,5	42,7	2 865	8,6	18,5	3 502	-12,1	22,7
2021 II	17 139	49,2	2 583	29,2	15,1	6 959	62,6	40,6	3 421	72,7	20,0	4 176	29,3	24,4
2021 III	16 936	18,1	2 629	12,9	15,5	6 485	13,4	38,3	3 406	38,7	20,1	4 416	14,9	26,1
2021 IV	20 009	27,4	3 249	26,1	16,2	7 553	14,9	37,7	4 237	63,5	21,2	4 970	25,3	24,8
2022 I	19 981	29,3	3 181	27,8	15,9	7 706	16,7	38,6	4 307	50,4	21,6	4 787	36,7	24,0
2022 II	22 097	28,9	3 145	21,8	14,2	8 504	22,2	38,5	4 933	44,2	22,3	5 515	32,1	25,0
2022 III	21 979	29,8	3 281	24,8	14,9	8 178	26,1	37,2	4 734	39,0	21,5	5 785	31,0	26,3
ago/22	6 762	36,0	1 006	25,0	14,9	2 436	33,7	36,0	1 403	39,5	20,7	1 918	43,2	28,4
set/22	7 792	28,7	1 177	32,6	15,1	2 999	29,8	38,5	1 570	24,9	20,2	2 046	28,1	26,3
out/22	7 946	25,8	1 379	56,5	17,4	2 942	24,5	37,0	1 621	11,0	20,4	2 005	24,4	25,2
nov/22	7 797	9,8	1 404	17,7	18,0	3 025	14,8	38,8	1 358	-12,1	17,4	2 009	16,5	25,8

Fonte: INE

3.1.1 Exportações de bens: principais mercados

Exportações de bens: principais mercados (%)

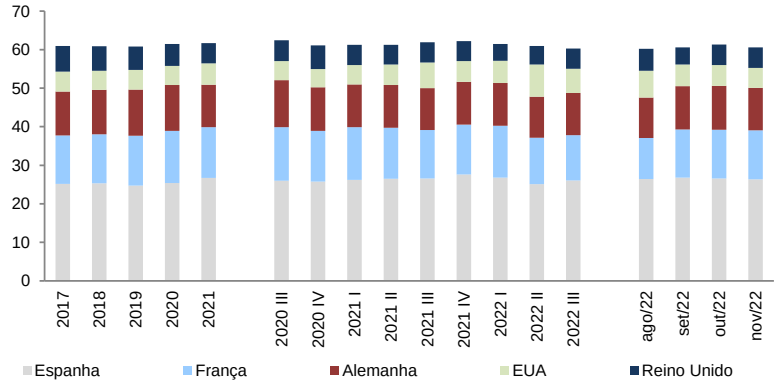

Exportações de bens: principais mercados (VH, %)

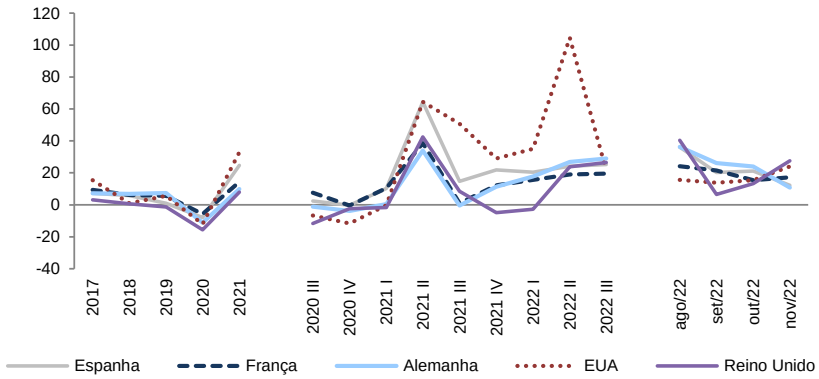

	Espanha			França			Alemanha			EUA			Reino Unido		
	Valor (M€)	Peso (%)	VH, %	**Valor (M€)**	Peso (%)	VH, %	**Valor (M€)**	Peso (%)	VH, %	**Valor (M€)**	Peso (%)	VH, %	**Valor (M€)**	Peso (%)	VH, %
2017	13 854	25,2	7,2	6 912	12,6	9,3	6 259	11,4	7,2	2 845	5,2	15,4	3 649	6,6	3,1
2018	14 666	25,4	5,9	7 334	12,7	6,1	6 688	11,6	6,8	2 873	5,0	1,0	3 675	6,4	0,7
2019	14 811	24,7	1,0	7 746	12,9	5,6	7 182	12,0	7,4	3 036	5,1	5,7	3 629	6,1	-1,3
2020	13 636	25,4	-7,9	7 300	13,6	-5,8	6 379	11,9	-11,2	2 670	5,0	-12,0	3 062	5,7	-15,6
2021	17 016	26,7	24,8	8 343	13,1	14,3	7 012	11,0	9,9	3 547	5,6	32,8	3 306	5,2	8,0
2020 III	3 579	26,0	2,4	1 917	13,9	7,6	1 688	12,2	-1,1	675	4,9	-6,7	751	5,4	-11,7
2020 IV	3 842	25,8	-0,2	1 953	13,1	-0,4	1 688	11,3	-3,8	703	4,7	-11,6	922	6,2	-2,4
2021 I	4 045	26,2	10,3	2 121	13,7	10,5	1 707	11,0	0,4	777	5,0	-0,2	812	5,3	-1,7
2021 II	4 185	26,5	64,4	2 095	13,3	38,6	1 745	11,0	34,0	845	5,4	64,4	802	5,1	42,5
2021 III	4 103	26,6	14,7	1 937	12,6	1,1	1 679	10,9	-0,5	1 018	6,6	50,7	815	5,3	8,5
2021 IV	4 683	27,6	21,9	2 190	12,9	12,1	1 880	11,1	11,4	908	5,4	29,1	877	5,2	-4,9
2022 I	4 870	26,8	20,4	2 452	13,5	15,6	2 011	11,1	17,8	1 049	5,8	35,1	790	4,3	-2,8
2022 II	5 199	25,1	24,2	2 494	12,0	19,0	2 214	10,7	26,9	1 729	8,3	104,6	994	4,8	23,9
2022 III	5 138	26,0	25,2	2 314	11,7	19,5	2 167	11,0	29,1	1 236	6,3	21,5	1 030	5,2	26,4
ago/22	1 516	26,4	36,2	612	10,7	24,1	599	10,4	36,3	399	7,0	15,5	329	5,7	40,4
set/22	1 834	26,8	20,3	856	12,5	21,5	773	11,3	26,1	384	5,6	13,9	302	4,4	6,5
out/22	1 789	26,5	21,1	857	12,7	15,5	765	11,4	24,0	366	5,4	15,4	354	5,3	13,3
nov/22	1 901	26,4	12,3	914	12,7	17,3	792	11,0	10,9	374	5,2	24,0	385	5,3	27,6

Fonte: INE

3.1.2 Exportações de bens: principais produtos

Exportações de bens: principais produtos (%)

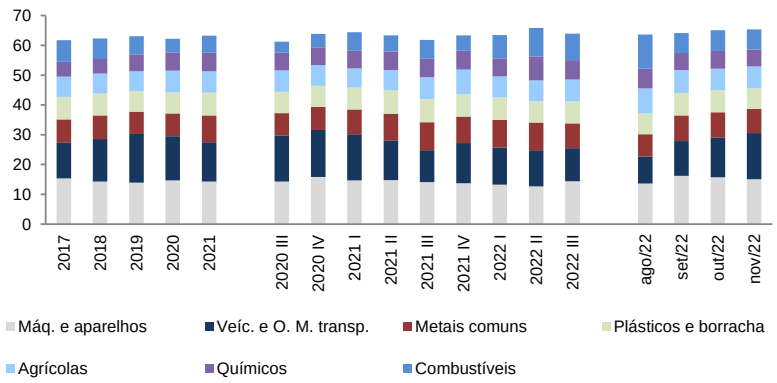

Exportações de bens: principais produtos (VH, %)

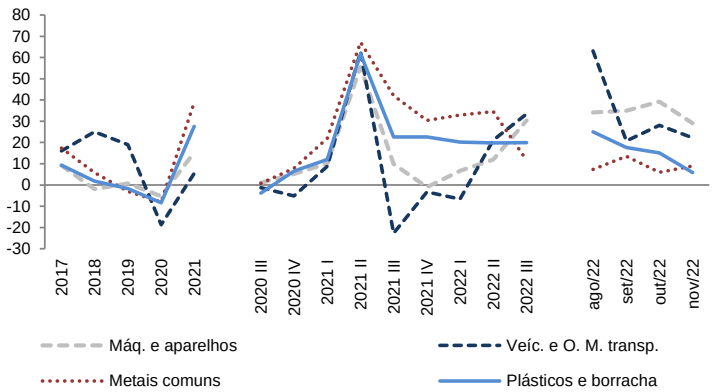

	Máq. e aparelhos		Veíc. e O. M. transp.		Metais comuns		Plásticos e borracha		Agrícolas		Químicos		Combustíveis	
	Peso (%)	VH, %	Peso (%)	VH, %	Peso (%)	VH, %	Peso (%)	VH, %	Peso (%)	VH, %	Peso (%)	VH, %	Peso (%)	VH, %
2017	15,3	9,2	12,0	16,1	7,9	17,4	7,6	9,4	6,7	14,5	5,0	2,5	7,2	27,5
2018	14,3	-1,9	14,3	25,0	7,9	5,9	7,3	1,8	6,7	4,2	4,9	4,0	6,8	-0,9
2019	13,9	0,8	16,4	18,9	7,4	-3,0	7,0	-1,7	6,6	2,7	5,7	18,6	6,1	-7,6
2020	14,7	-5,3	14,8	-18,7	7,6	-8,0	7,1	-8,4	7,3	-1,2	6,1	-3,6	4,6	-32,2
2021	14,3	15,4	13,2	5,4	8,9	38,8	7,7	27,6	7,2	17,0	6,2	20,3	5,8	48,2
2020 III	14,3	1,1	15,5	-1,3	7,4	0,8	7,2	-3,9	7,1	5,8	6,0	-3,3	3,7	-36,1
2020 IV	15,8	5,2	15,8	-5,1	7,8	7,9	7,0	6,5	7,0	-6,8	5,9	4,3	4,5	-37,6
2021 I	14,7	10,2	15,6	8,8	8,3	21,9	7,4	12,0	6,4	1,1	5,9	11,2	6,2	-1,8
2021 II	14,8	55,5	13,1	62,7	9,1	67,2	7,9	61,7	6,8	19,8	6,2	33,2	5,5	162,9
2021 III	14,1	9,9	10,7	-22,7	9,4	42,1	7,9	22,6	7,2	13,0	6,3	16,9	6,3	92,3
2021 IV	13,8	-1,0	13,4	-3,3	8,9	30,3	7,6	22,6	8,2	33,2	6,3	21,0	5,2	31,3
2022 I	13,3	6,7	12,3	-6,6	9,3	32,9	7,6	20,2	7,1	29,7	6,0	20,1	7,8	48,3
2022 II	12,7	12,0	12,1	21,1	9,3	34,6	7,2	19,8	6,9	32,8	8,1	71,1	9,6	129,3
2022 III	14,4	30,4	11,2	33,4	8,2	11,7	7,4	19,9	7,4	32,1	6,4	31,4	8,9	80,6
ago/22	13,6	34,2	9,0	63,1	7,5	7,3	7,0	25,0	8,4	44,0	6,5	14,4	11,5	91,7
set/22	16,2	34,9	11,7	20,7	8,6	13,5	7,6	17,6	7,6	23,9	5,7	17,5	6,7	36,2
out/22	15,7	39,2	13,4	28,1	8,4	6,0	7,4	15,1	7,3	16,4	6,2	25,5	6,7	42,5
nov/22	15,1	29,0	15,5	22,2	8,2	8,9	6,9	5,8	7,3	9,9	5,6	11,4	6,8	101,8

Fonte: INE

3.1.3 Exportações de bens: contributo dos mercados

Exportações de bens: contributos dos mercados (p.p.)

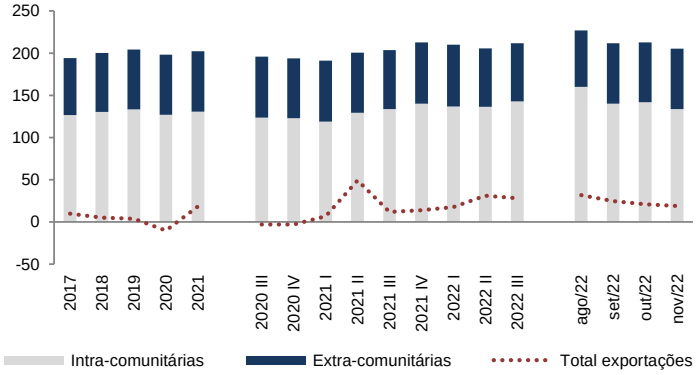

	Intra-comunitárias		Extra-comunitárias		Total exportações
	VH, %	Contr. p/ total exp. (p.p.)	VH, %	Contr. p/ total exp. (p.p.)	VH, %
2017	13,5	126,7	9,1	67,5	10,0
2018	8,3	130,4	8,7	69,8	5,1
2019	6,0	133,5	4,9	70,7	3,5
2020	-14,8	126,8	-9,4	71,4	-10,3
2021	22,0	130,7	18,6	71,5	18,3
2020 III	-12,3	123,7	-0,3	72,0	-3,0
2020 IV	-9,5	122,8	-2,2	70,8	-3,1
2021 I	-4,6	119,0	7,6	72,0	6,7
2021 II	50,9	129,2	49,4	71,4	49,2
2021 III	20,9	133,6	8,7	69,9	11,9
2021 IV	29,7	140,1	16,7	72,7	13,7
2022 I	35,4	136,9	19,4	73,1	17,7
2022 II	38,4	136,4	27,1	69,2	31,1
2022 III	36,5	142,6	26,3	69,1	27,9
ago/22	50,2	159,9	32,8	66,8	31,7
set/22	30,0	139,9	25,3	71,6	24,7
out/22	26,0	141,9	19,5	70,7	21,1
nov/22	16,2	133,8	14,5	71,3	18,9

Fonte: INE

3.2.1 Importações de bens: principais mercados

Importações de bens: peso dos principais mercados (%)

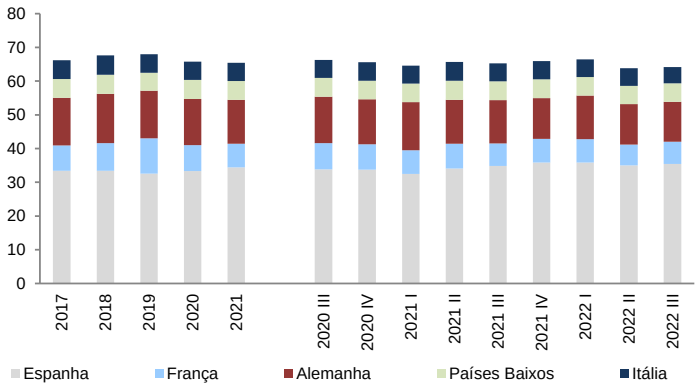

Importações de bens: principais mercados (VH, %)

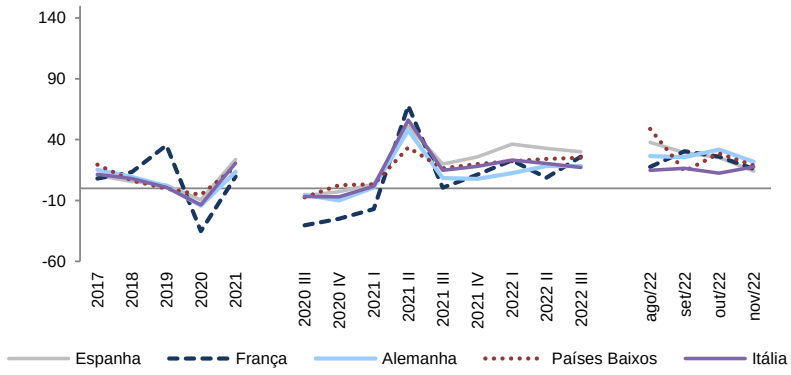

	Espanha			Alemanha			França			Países Baixos			Itália		
	Valor (M€)	Peso (%)	VH, %	**Valor (M€)**	Peso (%)	VH, %	**Valor (M€)**	Peso (%)	VH, %	**Valor (M€)**	Peso (%)	VH, %	**Valor (M€)**	Peso (%)	VH, %
2017	22 500	33,4	10,6	9 524	14,1	15,4	5 107	7,6	7,9	3 740	5,5	19,4	3 773	5,6	11,6
2018	23 770	33,4	5,6	10 419	14,7	9,4	5 794	8,2	13,5	3 981	5,6	6,4	4 080	5,7	8,1
2019	24 406	32,5	2,7	10 604	14,1	1,8	7 851	10,5	35,5	3 975	5,3	-0,1	4 109	5,5	0,7
2020	22 089	33,3	-9,5	9 088	13,7	-14,3	5 086	7,7	-35,2	3 767	5,7	-5,2	3 551	5,4	-13,6
2021	27 300	34,4	23,6	10 324	13,0	13,6	5 576	7,0	9,6	4 435	5,6	17,7	4 281	5,4	20,6
2020 III	5 644	33,8	-6,0	2 299	13,8	-5,3	1 296	7,8	-30,4	932	5,6	-7,4	890	5,3	-6,8
2020 IV	6 255	33,8	-2,7	2 474	13,4	-9,9	1 382	7,5	-25,0	1 018	5,5	2,7	1 011	5,5	-7,0
2021 I	5 906	32,5	3,4	2 588	14,2	0,7	1 279	7,0	-17,0	1 007	5,5	3,3	955	5,3	1,6
2021 II	6 754	34,1	50,9	2 580	13,0	47,8	1 455	7,3	67,9	1 123	5,7	33,4	1 110	5,6	56,1
2021 III	6 767	34,8	19,9	2 493	12,8	8,4	1 302	6,7	0,5	1 084	5,6	16,4	1 022	5,3	14,8
2021 IV	7 872	35,8	25,8	2 664	12,1	7,7	1 539	7,0	11,3	1 220	5,6	19,9	1 194	5,4	18,2
2022 I	8 059	35,8	36,4	2 910	12,9	12,4	1 573	7,0	23,0	1 231	5,5	22,2	1 178	5,2	23,3
2022 II	8 967	35,0	32,8	3 053	11,9	18,4	1 583	6,2	8,8	1 395	5,4	24,2	1 336	5,2	20,4
2022 III	8 799	35,4	30,0	2 949	11,9	18,3	1 643	6,6	26,1	1 357	5,5	25,2	1 198	4,8	17,3
ago/22	2 741	35,8	37,7	880	11,5	26,6	504	6,6	17,6	488	6,4	48,9	308	4,0	14,9
set/22	3 115	36,0	29,3	1 099	12,7	25,6	581	6,7	30,5	460	5,3	14,1	447	5,2	16,5
out/22	3 221	35,8	25,3	1 083	12,0	32,0	621	6,9	26,1	477	5,3	28,6	447	5,0	12,5
nov/22	3 071	34,6	14,0	1 141	12,8	21,8	609	6,9	16,1	504	5,7	18,7	477	5,4	17,5

Fonte: INE

3.2.2 Importações de bens: principais produtos

Importações de bens: principais produtos (%)

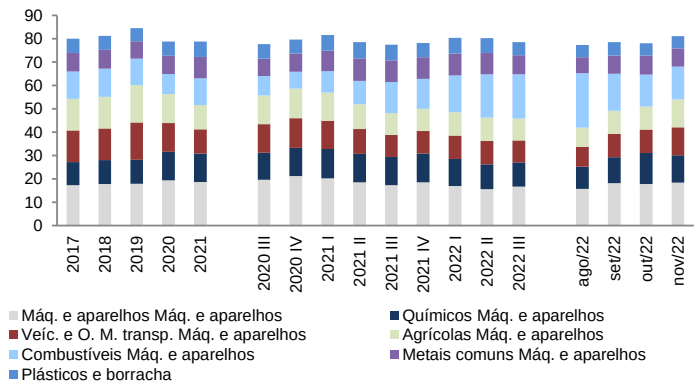

Importações de bens: principais produtos (VH, %)

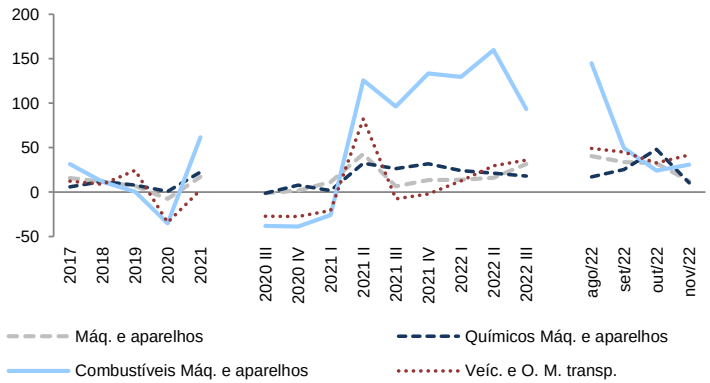

	Máq. e aparelhos		Químicos		Combustíveis		Veíc. e O. M. transp.		Agrícolas		Metais comuns		Plásticos e borracha	
	Peso (%)	VH, %	Peso (%)	VH, %	Peso (%)	VH, %	Peso (%)	VH, %	Peso (%)	VH, %	Peso (%)	VH, %	Peso (%)	VH, %
2017	17,3	15,8	9,9	5,8	11,7	31,4	13,6	12,1	10,8	11,0	8,0	23,5	6,1	13,9
2018	17,8	11,6	10,2	12,0	12,0	11,7	13,6	8,7	10,4	5,3	8,1	9,6	6,0	5,8
2019	17,9	6,7	10,3	7,6	11,4	0,5	16,0	24,6	9,9	0,2	7,4	-2,9	5,7	0,6
2020	19,4	-7,6	12,2	0,8	8,6	-35,3	12,3	-34,1	11,0	-5,1	7,7	-11,1	6,1	-8,4
2021	18,6	17,1	12,3	22,4	11,4	61,6	10,4	2,3	10,2	13,1	9,2	45,9	6,6	32,0
2020 III	19,6	-1,2	11,5	-1,3	8,2	-38,1	12,3	-27,1	11,3	-6,0	7,5	-9,4	6,2	-3,8
2020 IV	21,2	1,6	12,1	7,8	7,1	-38,8	12,7	-27,5	10,5	-4,5	7,8	3,4	6,0	4,1
2021 I	20,2	11,4	12,6	1,7	9,2	-25,8	12,1	-20,7	10,3	0,0	8,7	11,1	6,7	10,0
2021 II	18,6	42,9	12,2	32,4	9,9	125,6	10,6	82,4	10,6	23,7	9,6	78,1	7,0	61,5
2021 III	17,3	6,5	12,1	26,2	13,3	96,2	9,4	-7,5	9,9	6,0	9,3	49,8	6,7	30,7
2021 IV	18,6	13,6	12,3	31,9	12,8	133,5	9,6	-2,1	10,0	23,4	9,2	52,9	6,1	31,9
2022 I	17,0	13,9	11,5	24,0	15,7	129,4	10,0	12,5	9,3	22,8	9,5	46,6	6,7	35,4
2022 II	15,6	16,2	10,7	21,3	18,6	159,7	10,0	29,7	10,0	30,7	9,1	30,5	6,4	27,7
2022 III	16,7	31,6	10,4	18,0	18,9	93,4	9,4	35,9	10,1	38,8	8,2	21,0	5,6	14,7
ago/22	15,7	40,3	9,6	17,2	23,4	145,1	8,3	49,2	10,8	46,4	6,8	16,5	5,3	19,6
set/22	18,1	33,7	11,1	25,2	15,9	49,3	10,0	44,9	9,4	28,7	7,8	7,8	5,7	12,0
out/22	17,8	32,3	13,3	48,1	13,6	24,1	10,0	32,9	10,8	37,2	8,1	-5,5	5,4	7,0
nov/22	18,4	12,2	11,7	10,4	14,1	30,9	12,0	41,8	10,0	22,8	7,7	-3,1	5,3	-0,9

Fonte: INE

3.3.1 Exportações de bens: índices de preços

Exportações de bens: índices de preços (VH, %)

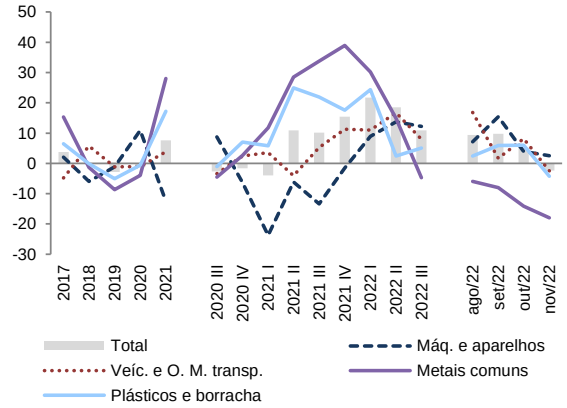

Exportações de bens: índices de preços (VH, %)

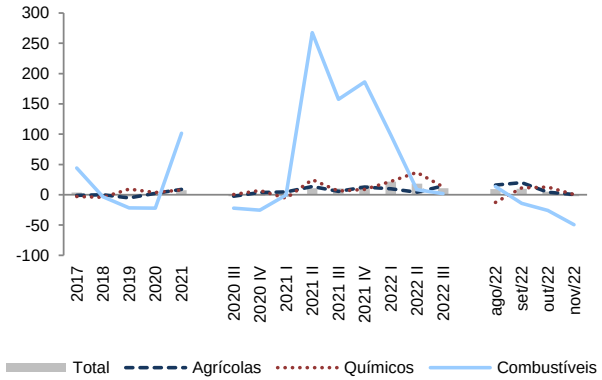

Exportações de bens: índices de preços (2016=100)

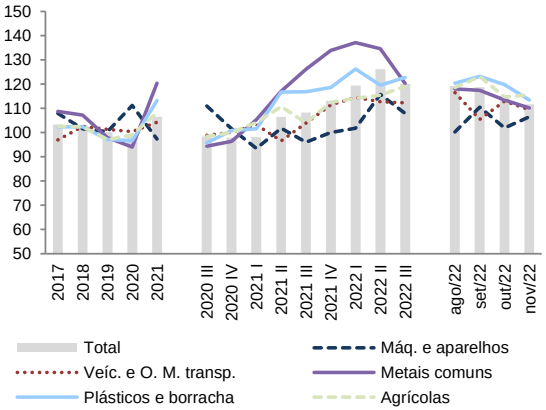

Calculados com base em dados em volume (Kg).

	Total		Máq. e aparelhos		Veíc. e O. M. transp.		Metais comuns		Plásticos e borracha		Agrícolas		Químicos		Combustíveis	
	Índice	VH, %	Índice	VH, %	Índice	VH, %	Índice	VH, %	Índice	VH, %	Índice	VH, %	Índice	VH, %	Índice	VH, %
2017	103,3	3,8	108,0	2,1	97,0	-4,8	108,7	15,3	102,4	6,5	102,6	-0,9	95,9	-3,0	123,2	44,4
2018	103,1	-0,2	101,5	-6,0	102,6	5,7	107,2	-1,4	102,3	-0,1	102,4	-0,2	91,9	-4,2	119,1	-3,3
2019	100,2	-2,8	100,4	-1,2	101,4	-1,2	98,0	-8,7	97,2	-5,1	97,1	-5,2	100,4	9,3	93,1	-21,8
2020	99,0	-1,2	111,3	10,9	100,3	-1,0	94,0	-4,0	96,6	-0,5	99,1	2,1	104,0	3,6	72,2	-22,4
2021	106,5	7,6	97,3	-12,5	104,2	3,9	120,4	28,0	113,3	17,2	108,1	9,1	112,4	8,0	145,6	101,6
2020 III	98,3	-2,6	110,9	8,8	98,8	-3,4	94,4	-4,6	95,8	-1,0	98,4	-2,4	104,8	0,3	66,0	-22,0
2020 IV	97,9	-1,6	101,6	-6,3	100,2	2,4	96,4	2,6	100,8	7,1	100,0	3,8	108,5	7,1	68,8	-25,6
2021 I	98,2	-3,9	93,5	-23,7	103,2	3,5	105,4	11,7	101,5	5,8	104,1	4,8	99,6	-5,9	95,6	-0,5
2021 II	106,5	10,9	101,8	-6,1	96,6	-4,1	117,1	28,5	116,7	24,9	110,8	13,6	121,0	24,7	188,4	267,6
2021 III	108,3	10,1	96,1	-13,4	104,0	5,2	126,2	33,7	116,8	21,9	104,1	5,7	111,1	6,0	169,9	157,5
2021 IV	113,1	15,4	100,0	-1,5	111,5	11,3	133,9	38,9	118,6	17,6	112,5	12,5	118,3	9,0	197,1	186,4
2022 I	119,5	21,7	101,8	9,0	114,5	11,0	137,1	30,1	126,2	24,3	114,1	9,6	121,4	21,9	189,6	98,2
2022 II	126,2	18,5	115,8	13,7	112,7	16,7	134,6	14,9	119,6	2,4	115,4	4,2	165,6	36,9	204,3	8,4
2022 III	120,1	10,9	107,9	12,3	112,2	8,0	120,3	-4,7	122,8	5,1	119,1	14,4	125,7	13,2	172,6	1,6
ago/22	119,2	9,4	100,3	7,1	116,5	16,8	118,0	-6,0	120,4	2,5	118,6	15,8	110,6	-12,7	180,9	13,4
set/22	118,8	9,8	110,5	15,4	105,4	1,6	117,5	-8,1	123,2	5,9	123,1	20,0	126,3	11,4	157,5	-14,4
out/22	115,2	5,2	101,9	4,0	113,0	8,1	113,4	-14,1	119,8	6,0	114,8	4,3	126,6	12,5	143,6	-25,8
nov/22	111,7	-2,4	106,5	2,5	109,5	-2,5	110,1	-18,0	113,5	-4,3	115,6	0,5	118,0	0,5	106,1	-49,4

Fonte: INE

3.3.2 Importações de bens: índices de preços

Importações de bens: índices de preços (VH, %)

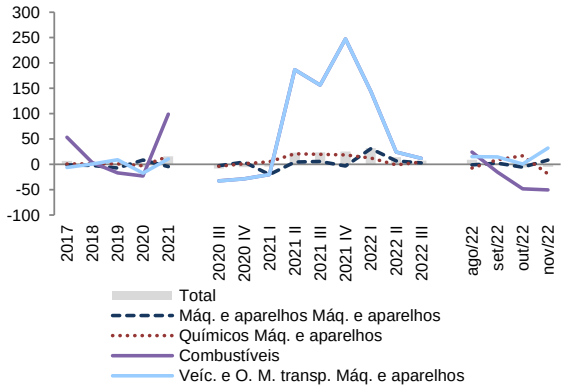

Importações de bens: índices de preços (VH, %)

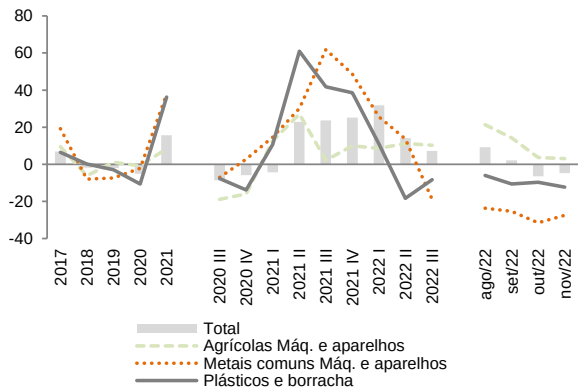

Importações de bens: índices de preços (2016=100)

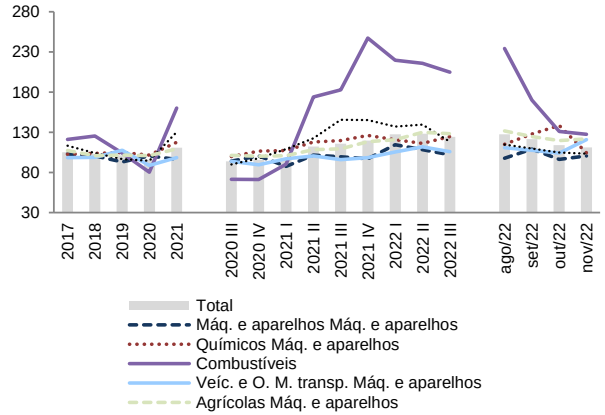

Calculados com base em dados em volume (Kg).

	Total		Máq. e aparelhos		Químicos		Combustíveis		Veíc. e O. M. transp.		Agrícolas		Metais comuns		Plásticos e borracha	
	Índice	VH, %	Índice	VH, %	Índice	VH, %	Índice	VH, %	Índice	VH, %	Índice	VH, %	Índice	VH, %	Índice	VH, %
2017	105,1	7,0	102,9	-1,4	102,7	0,7	121,0	53,4	98,3	-6,0	107,3	9,5	113,2	19,2	104,7	6,4
2018	103,1	-1,9	100,3	-2,5	103,6	0,9	125,3	3,6	98,7	0,4	100,7	-6,1	104,2	-7,9	104,8	0,1
2019	101,1	-2,0	92,9	-7,4	104,7	1,0	104,0	-17,0	107,7	9,1	101,7	1,0	96,6	-7,3	101,7	-3,0
2020	95,9	-5,1	100,7	8,3	101,6	-3,0	80,3	-22,8	88,7	-17,7	100,9	-0,8	94,4	-2,2	91,0	-10,6
2021	110,9	15,7	96,1	-4,5	117,6	15,8	160,0	99,1	98,2	10,7	109,5	8,5	130,2	37,9	124,0	36,3
2020 III	93,7	-8,6	94,0	-3,1	99,7	-4,0	71,3	-32,8	93,9	-32,8	101,1	-18,9	89,9	-7,1	90,4	-7,6
2020 IV	95,4	-5,8	100,3	4,8	106,5	1,1	71,2	-28,5	89,3	-28,5	100,1	-15,9	97,6	2,7	90,2	-13,9
2021 I	96,7	-4,4	87,5	-20,1	107,4	5,2	90,2	-20,2	97,1	-20,2	100,8	12,6	108,9	14,5	107,9	10,7
2021 II	112,3	22,9	101,7	4,7	117,8	20,8	173,8	186,5	100,6	186,5	108,2	27,1	122,6	30,1	136,7	61,0
2021 III	115,8	23,6	99,5	5,8	119,6	19,9	182,7	156,4	96,0	156,4	109,2	2,2	145,5	61,8	128,1	41,7
2021 IV	119,5	25,2	97,1	-3,2	126,2	18,4	247,2	247,3	98,2	247,3	118,3	9,9	145,2	48,8	124,9	38,5
2022 I	127,5	31,8	114,5	30,8	120,7	12,4	219,8	143,7	105,4	143,7	120,8	8,6	136,9	25,6	119,8	11,0
2022 II	128,1	14,1	108,3	6,5	116,2	-1,3	215,7	24,1	111,9	24,1	129,8	11,2	139,4	13,7	111,6	-18,3
2022 III	124,1	7,2	102,1	2,6	124,7	4,3	204,7	12,0	105,9	12,0	128,3	10,4	118,1	-18,8	117,4	-8,4
ago/22	127,5	9,2	97,5	-1,0	114,9	-7,4	234,2	24,0	110,7	15,0	131,6	21,4	114,6	-23,6	119,1	-5,9
set/22	121,4	2,1	109,0	2,4	128,0	9,1	170,1	-15,0	107,5	14,8	124,6	14,2	109,9	-25,3	114,3	-10,6
out/22	114,0	-6,4	96,1	-5,4	138,4	16,8	130,9	-48,3	103,9	0,5	119,8	3,7	104,8	-31,5	112,3	-9,7
nov/22	111,3	-4,8	100,7	8,7	104,3	-18,9	127,3	-50,4	120,8	32,1	121,9	3,1	103,3	-27,5	109,0	-12,4

Fonte: INE

3.3.3 Termos de troca por produto

Termos de troca por produto (VH, %)

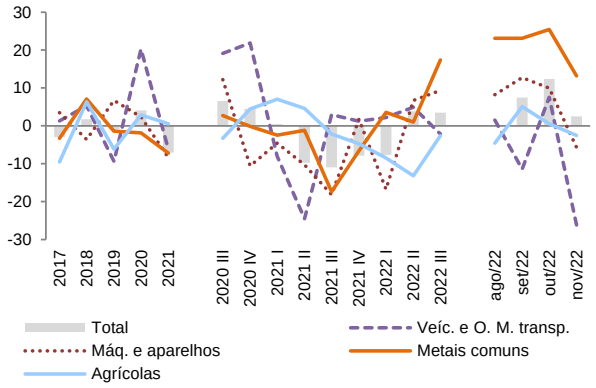

Termos de troca por produto (VH, %)

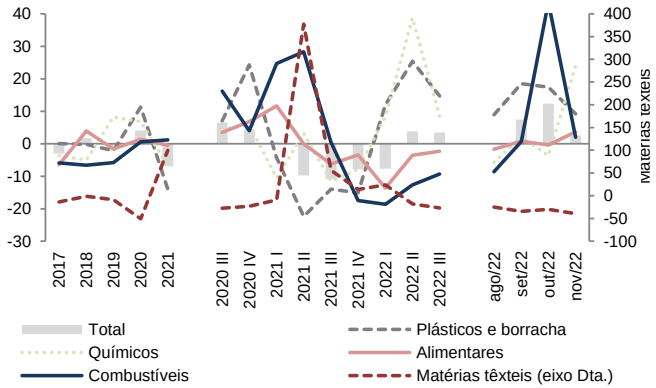

Termos de troca por produto (2016=100)

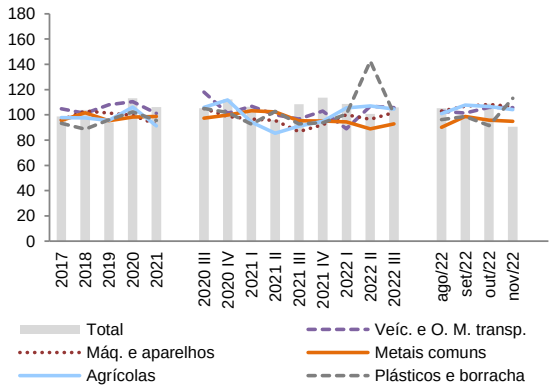

Calculados com base em dados em volume (Kg).

	Total	Veíc. e O. M. transp.	Máq. e aparelhos	Metais comuns	Agrícolas	Plásticos e borracha	Químicos	Alimentares	Combustíveis	Matérias têxteis
	VH, %	VH, %	VH, %	VH, %	VH, %	VH, %	VH, %	VH, %	VH, %	VH, %
2017	-3,0	1,3	3,5	-3,2	-9,5	0,0	-3,7	-6,4	-5,9	-13,8
2018	1,7	5,3	-3,6	7,1	6,3	-0,2	-5,0	3,9	-6,6	-1,4
2019	-0,9	-9,4	6,7	-1,4	-6,2	-2,2	8,2	-1,6	-5,9	-9,0
2020	4,1	20,3	2,3	-1,8	2,9	11,3	6,8	1,3	0,6	-50,7
2021	-7,0	-6,2	-8,4	-7,2	0,5	-14,0	-6,8	-0,4	1,2	99,4
2020 III	6,6	19,1	12,2	2,7	-3,3	7,1	4,5	3,5	16,2	-27,3
2020 IV	4,5	21,9	-10,6	-0,1	4,5	24,3	5,9	6,8	4,0	-23,1
2021 I	0,4	-8,0	-4,6	-2,5	7,0	-4,4	-10,5	11,6	24,7	-9,1
2021 II	-9,7	-24,5	-10,3	-1,2	4,6	-22,4	3,3	0,0	28,3	377,3
2021 III	-11,0	2,9	-18,2	-17,4	-2,2	-14,0	-11,5	-6,3	0,4	55,5
2021 IV	-7,8	1,2	1,7	-6,6	-4,7	-15,1	-7,9	-3,5	-17,5	13,8
2022 I	-7,7	2,2	-16,7	3,6	-8,5	12,0	8,4	-13,7	-18,6	23,5
2022 II	3,9	4,9	6,8	1,0	-13,2	25,4	38,7	-3,5	-12,6	-18,4
2022 III	3,5	-2,2	9,4	17,4	-2,6	14,7	8,5	-2,3	-9,3	-26,9
ago/22	0,2	1,6	8,3	23,1	-4,6	8,9	-5,7	-1,7	-8,6	-24,8
set/22	7,4	-11,4	12,7	23,1	5,1	18,5	2,1	0,8	0,7	-34,5
out/22	12,4	7,6	9,9	25,5	0,6	17,5	-3,6	-0,4	43,6	-30,4
nov/22	2,5	-26,2	-5,7	13,2	-2,5	9,2	24,0	3,7	2,0	-39,5

Fonte: INE

3.4.1 Exportações de serviços: principais categorias

Exportações de serviços: principais produtos (%)

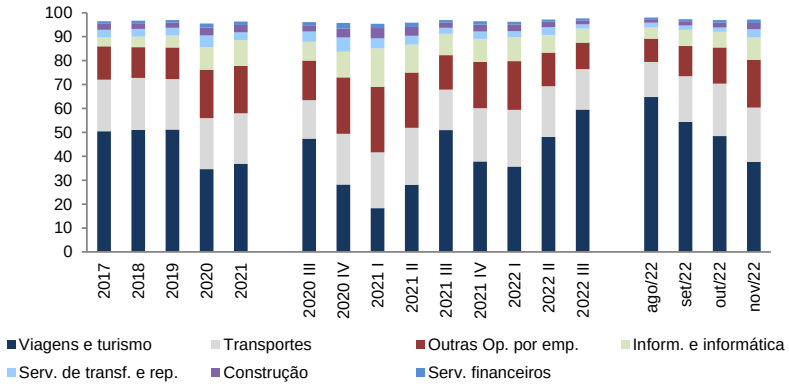

Exportações de serviços: principais produtos (VH, %)

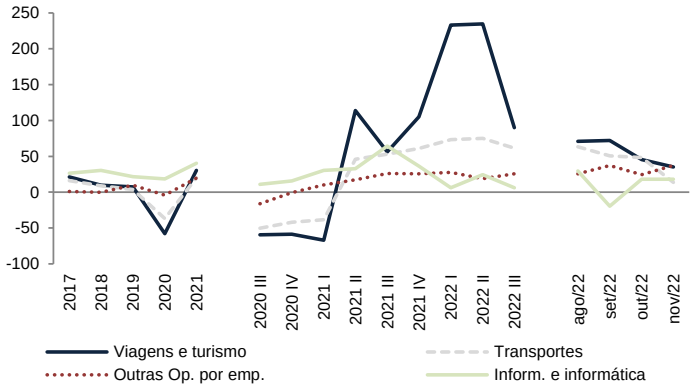

	Viagens e turismo		Transportes		Outras Op. por emp.		Inform. e informática		Serv. de transf. e rep.		Construção		Serv. financeiros	
	Peso (%)	VH, %	Peso (%)	VH, %	Peso (%)	VH, %	Peso (%)	VH, %	Peso (%)	VH, %	Peso (%)	VH, %	Peso (%)	VH, %
2017	50,4	21,4	21,6	16,3	14,0	1,1	3,6	26,4	3,3	22,0	2,5	7,4	1,1	1,7
2018	51,0	9,7	21,7	9,0	12,8	-0,3	4,4	30,5	3,2	6,1	2,4	2,4	1,1	15,4
2019	51,2	7,3	21,1	3,9	13,2	9,6	5,0	21,7	3,3	8,8	2,2	-3,4	1,1	5,9
2020	34,6	-57,8	21,4	-36,8	20,2	-4,1	9,5	18,6	4,9	-6,1	3,3	-4,3	1,7	-6,9
2021	36,9	30,4	21,0	20,1	19,8	19,8	10,9	40,4	3,2	-20,0	3,1	14,9	1,4	1,1
2020 III	47,4	-59,6	16,1	-50,3	16,6	-16,1	7,9	10,9	4,3	-16,3	2,6	-17,1	1,4	-2,9
2020 IV	28,2	-58,6	21,2	-41,9	23,6	-0,6	10,8	15,5	5,9	-14,7	3,9	8,5	2,2	1,0
2021 I	18,3	-67,0	23,4	-38,4	27,3	10,2	16,1	30,6	4,3	-21,8	4,3	-12,5	1,8	-8,1
2021 II	28,1	113,9	23,8	45,8	23,2	17,4	11,6	32,9	3,7	-22,6	3,7	42,6	1,8	13,3
2021 III	51,0	56,4	17,0	53,2	14,4	26,1	8,9	64,3	2,5	-15,3	2,3	26,2	0,9	2,0
2021 IV	37,8	105,1	22,3	61,1	19,3	25,4	9,6	36,2	3,1	-20,3	2,9	16,4	1,4	-1,8
2022 I	35,7	233,1	23,7	73,5	20,4	27,5	10,0	6,1	2,5	1,0	2,8	10,7	1,2	11,7
2022 II	48,0	234,7	21,3	75,1	14,1	18,7	7,4	24,6	3,2	67,5	2,3	20,3	0,9	0,5
2022 III	59,6	89,8	16,8	61,3	11,1	25,6	5,8	6,0	1,8	17,3	1,7	21,1	0,8	34,8
ago/22	64,7	70,9	14,7	63,2	9,8	25,8	4,7	29,8	2,0	49,6	1,4	33,4	0,8	102,0
set/22	54,4	72,2	19,1	50,6	12,7	37,0	6,8	-19,6	1,7	-8,4	1,8	22,6	0,8	14,6
out/22	48,5	45,5	21,9	48,4	15,2	24,3	6,6	18,1	1,8	-3,9	2,0	14,6	1,2	6,2
nov/22	37,6	35,1	22,8	13,9	20,1	37,2	9,3	18,2	3,5	8,8	2,6	3,2	1,3	93,0

Fonte: BdP

3.5.1 Importações de serviços: principais produtos

Importações de serviços: principais produtos (%)

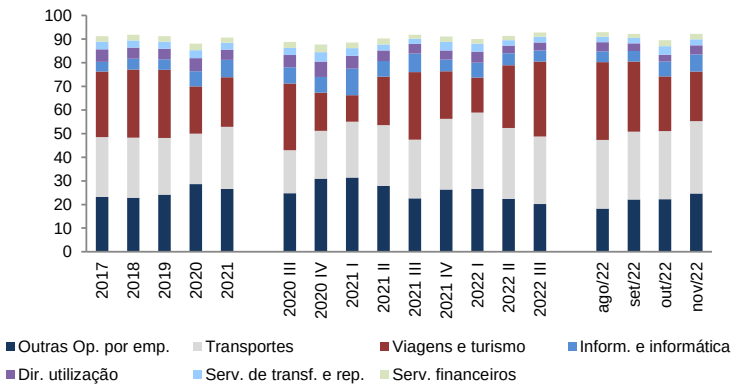

Importações de serviços: principais produtos (VH, %)

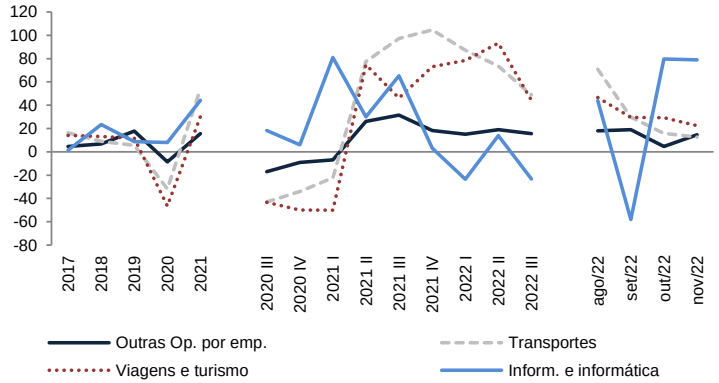

	Outras Op. por emp.		Transportes		Viagens e turismo		Inform. e informática		Dir. utilização		Serv. de transf. e rep.		Serv. financeiros	
	Peso (%)	VH, %	Peso (%)	VH, %	Peso (%)	VH, %	Peso (%)	VH, %	Peso (%)	VH, %	Peso (%)	VH, %	Peso (%)	VH, %
2017	23,3	4,7	25,3	16,4	27,7	14,1	4,1	1,6	5,4	7,3	3,2	27,3	2,3	1,7
2018	22,9	6,9	25,4	9,0	28,8	13,2	4,7	23,5	4,7	-5,6	3,0	-0,6	2,4	15,4
2019	24,1	17,8	24,0	5,6	28,8	11,8	4,5	8,8	4,5	6,2	3,0	11,5	2,3	5,9
2020	28,7	-8,5	21,2	-31,8	20,0	-46,5	6,4	8,0	5,6	-3,3	3,4	-11,8	2,8	-6,9
2021	26,6	15,7	26,2	54,0	20,9	30,3	7,4	44,3	4,4	-2,2	2,9	5,1	2,2	1,1
2020 III	24,8	-17,0	18,2	-42,9	28,2	-43,3	6,8	18,2	5,2	-1,2	3,1	-14,8	2,4	-2,9
2020 IV	30,9	-9,0	20,3	-34,0	16,2	-49,8	6,6	6,1	6,5	4,6	3,9	0,6	3,3	1,0
2021 I	31,5	-7,0	23,5	-22,4	11,3	-50,0	11,1	81,0	5,5	-7,7	3,2	-18,4	2,5	-8,1
2021 II	28,0	26,1	25,6	77,4	20,4	74,7	6,6	30,1	4,5	7,8	2,6	13,4	2,6	13,3
2021 III	22,6	31,5	24,9	97,3	28,5	46,2	7,8	65,2	4,1	13,8	2,1	-1,6	1,7	2,0
2021 IV	26,3	18,3	29,9	104,6	20,1	73,0	4,9	3,2	3,9	-17,1	3,6	26,8	2,3	-1,8
2022 I	26,6	15,2	32,3	87,1	14,8	78,5	6,3	-23,5	4,7	17,8	3,3	40,1	2,0	11,7
2022 II	22,4	19,0	29,9	73,6	26,6	93,2	5,1	13,8	3,3	9,1	2,3	31,4	1,7	0,5
2022 III	20,2	15,5	28,6	48,9	31,8	44,2	4,6	-23,3	3,4	7,9	2,3	45,2	1,8	34,8
ago/22	18,2	18,1	29,1	70,8	32,9	46,6	4,6	43,9	3,9	36,9	2,3	57,7	1,9	102,0
set/22	22,1	19,1	28,6	29,8	29,7	29,6	4,4	-58,0	3,3	-9,0	2,3	35,6	1,7	14,6
out/22	22,3	4,6	28,8	15,9	23,2	29,2	6,2	79,7	2,9	-23,3	3,7	145,3	2,4	6,2
nov/22	24,6	14,7	30,7	12,7	20,9	22,4	7,3	78,9	3,8	10,5	2,5	-6,5	2,3	93,0

Fonte: BdP