

# GPEARi

Gabinete de Planeamento, Estratégia,  
Avaliação e Relações Internacionais  
MINISTÉRIO DAS FINANÇAS

Office for Economic Policy  
and International Affairs  
MINISTRY OF FINANCE

OUTUBRO • 2024

# NOTA DE COMÉRCIO EXTERNO



<b>1. Contas externas: caracterização</b>	<b>3</b>
1.1 Importações e exportações de bens e serviços (volume)	3
1.2 Variação do saldo da balança de bens e serviços: decomposição em efeito volume, preço e termos de troca	4
1.3 Quotas de mercado e termos de troca	5
1.4 Saldo da balança de pagamentos tecnológica e respectivas componentes	6
1.5 Saldo da balança corrente e de capital	7
1.6 Balança energética e comercial*	10
1.7 Capacidade exportadora de Portugal no contexto europeu	11
1.8 Contributos das exportações e procura externa líquida para o PIB	12
1.9 Indicadores de competitividade	13
1.10 Custos de trabalho por unidade produzida (tvh)	14
<b>2. Indicadores avançados da procura externa</b>	<b>16</b>
2.1 Indicadores quantitativos - bens	16
2.2 Indicadores quantitativos - serviços	17
2.3 Indicadores qualitativos	18
<b>3. Comércio internacional de bens e serviços</b>	<b>19</b>
3.0.1 Decomposição das importações e exportações de bens: intra e extracomunitárias	19
3.0.2 Decomposição das importações e exportações de serviços: intra e extracomunitárias	20
3.0.3 Intensidade tecnológica das exportações portuguesas de bens	21
3.0.4 Intensidade tecnológica das importações portuguesas de bens	22
<b>3.1. Exportação de bens</b>	<b>23</b>
3.1.1 Exportações de bens: principais mercados	23
3.1.2 Exportações de bens: principais produtos	24
3.1.3 Exportações de bens: contributo dos mercados para a tvh	25
<b>3.2. Importação de bens</b>	<b>26</b>
3.2.1 Importações de bens: principais mercados	26
3.2.2 Importações de bens: principais produtos	27
<b>3.3. Exportação de serviços</b>	<b>28</b>
3.3.1 Exportações de serviços: principais categorias	28
<b>3.4. Importação de serviços</b>	<b>29</b>
3.4.1 Importações de serviços: principais produtos	29

# 1. Contas externas: caracterização

## 1.1 Importações e exportações de bens e serviços (volume)

Importações e exportações de bens e serviços (VH, %)

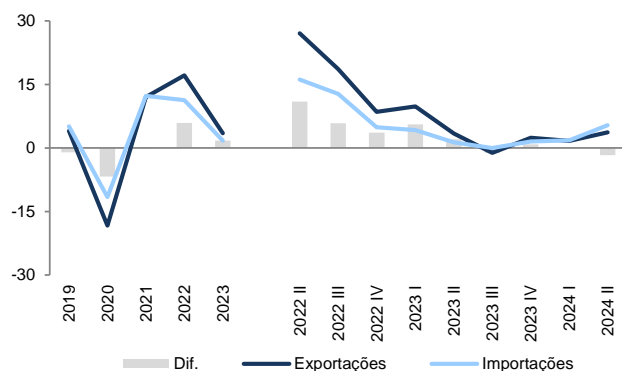

Importações e exportações de bens (VH, %)

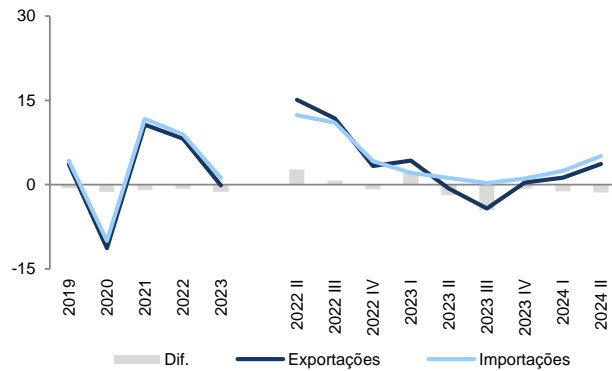

Importações e exportações de serviços (VH, %)

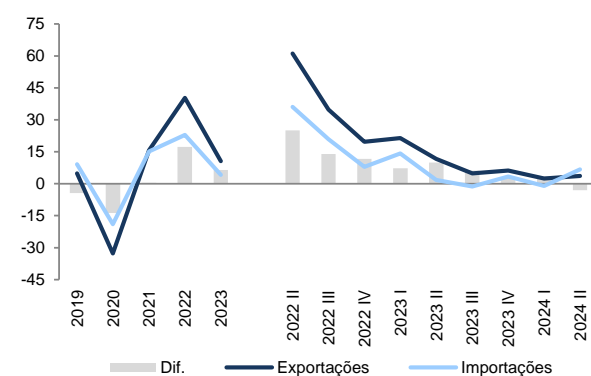

M€

	Saldo de bens e serviços			Exportações de bens e serviços						Importações de bens e serviços					
	Total	Bens	Serviços	Total	VH	Bens	VH	Serviços	VH	Total	VH	Bens	VH	Serviços	VH
2019	1 624	-13 550	15 174	98 313	4,0	66 029	3,6	32 284	4,8	96 689	5,1	79 579	4,2	17 110	9,2
2020	-5 194	-13 056	7 862	80 288	-18,3	58 563	-11,3	21 725	-32,7	85 482	-11,6	71 619	-10,0	13 863	-19,0
2021	-6 011	-15 175	9 163	89 950	12,0	64 824	10,7	25 125	15,7	95 961	12,3	79 999	11,7	15 962	15,1
2022	-1 393	-17 013	15 620	105 379	17,2	70 145	8,2	35 234	40,2	106 772	11,3	87 158	8,9	19 614	22,9
2023	421	-18 127	18 547	109 045	3,5	70 052	-0,1	38 993	10,7	108 624	1,7	88 179	1,2	20 445	4,2
2022 II	-140	-3 906	3 766	26 489	27,1	17 751	15,1	8 738	61,1	26 628	16,1	21 656	12,4	4 972	36,1
2022 III	8	-3 986	3 994	27 125	18,6	17 982	11,8	9 143	34,8	27 117	12,8	21 968	11,0	5 150	20,9
2022 IV	-237	-4 568	4 330	26 724	8,5	17 408	3,3	9 316	19,7	26 961	4,9	21 976	4,2	4 985	8,0
2023 I	332	-4 281	4 613	27 493	9,8	17 730	4,3	9 763	21,5	27 161	4,2	22 011	2,1	5 150	14,3
2023 II	412	-4 286	4 698	27 391	3,4	17 631	-0,7	9 760	11,7	26 979	1,3	21 917	1,2	5 062	1,8
2023 III	-309	-4 810	4 501	26 804	-1,2	17 222	-4,2	9 583	4,8	27 113	0,0	22 031	0,3	5 082	-1,3
2023 IV	-15	-4 749	4 735	27 357	2,4	17 470	0,4	9 887	6,1	27 371	1,5	22 219	1,1	5 152	3,3
2024 I	310	-4 594	4 904	27 956	1,7	17 954	1,3	10 003	2,5	27 646	1,8	22 548	2,4	5 098	-1,0
2024 II	-33	-4 749	4 715	28 397	3,7	18 279	3,7	10 118	3,7	28 431	5,4	23 028	5,1	5 403	6,7

Valores de acordo com o SEC 2010 e o ano base de 2021

Fonte: INE

## 1. Contas externas: caracterização

### 1.2 Variação do saldo da balança de bens e serviços: decomposição em efeito volume, preço e termos de troca

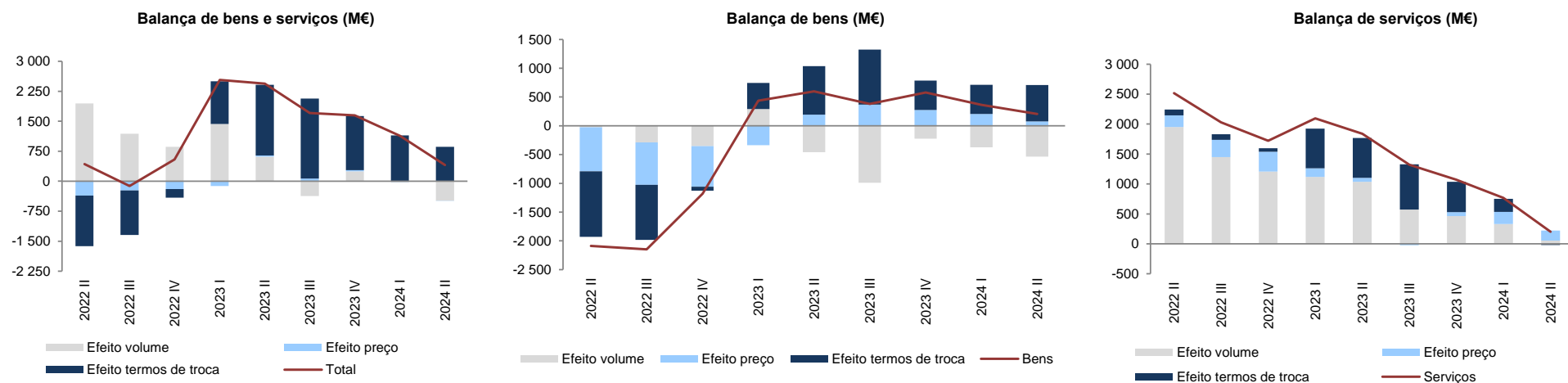

M €

	Saldo de bens e serviços			Efeito volume			Efeito preço			Efeito termos de troca			Efeito cruzado		
	Total	Bens	Serviços	Total	Bens	Serviços	Total	Bens	Serviços	Total	Bens	Serviços	Total	Bens	Serviços
2019	-122	-597	475	-883	-937	86	1,7	64,4	310,3	728,2	260,6	72,0	31,8	14,8	6,4
2020	-5 162	1 894	-7 056	-6 448	572	-7 104	-31,8	459,0	-107,0	1 339,9	986,7	145,3	-22,1	-123,4	9,8
2021	-1 998	-3 170	1 172	-660	-1 951	1 316	-311,6	-983,5	538,8	-869,1	-67,9	-668,1	-156,8	-167,4	-14,6
2022	154	-8 049	8 204	4 618	-1 839	6 457	-994,8	-2 809,8	941,7	-3 709,8	-2 817,2	105,6	240,7	-583,2	699,0
2023	8 323	1 995	6 327	2 004	-1 337	3 240	66,0	520,6	250,9	6 117,3	2 765,6	2 574,4	135,6	46,6	262,4
2022 II	428	-2 089	2 517	1 945	-25	1 951	-358,4	-766,6	194,3	-1 264,1	-1 137,8	98,3	104,8	-159,9	273,4
2022 III	-120	-2 148	2 028	1 186	-289	1 450	-230,3	-735,6	286,4	-1 113,8	-956,9	93,2	38,3	-165,9	198,1
2022 IV	543	-1 179	1 723	858	-354	1 207	-196,2	-704,9	330,9	-217,2	-66,9	58,1	99,1	-53,7	126,6
2023 I	2 533	437	2 096	1 433	289	1 117	-117,8	-338,4	146,8	1 063,5	455,2	662,1	154,6	31,2	170,6
2023 II	2 439	599	1 840	616	-457	1 035	27,8	192,1	68,9	1 765,6	844,9	665,5	29,3	18,8	71,0
2023 III	1 703	381	1 322	-371	-990	571	64,6	366,6	-24,0	2 004,6	959,0	757,9	5,3	45,5	16,6
2023 IV	1 647	578	1 069	250	-224	465	27,2	275,0	64,0	1 350,5	512,7	508,0	18,9	14,1	32,1
2024 I	1 132	365	767	-24	-374	329	-9,0	207,9	204,2	1 145,1	506,4	219,3	20,4	24,6	14,7
2024 II	408	206	202	-487	-537	56	-4,9	74,7	165,5	858,7	632,5	-20,1	41,1	36,1	0,6

Valores de acordo com o SEC 2010 e o ano base de 2021

Fonte: INE, cálculos GPEARI

## 1. Contas externas: caracterização

### 1.3 Quotas de mercado e termos de troca

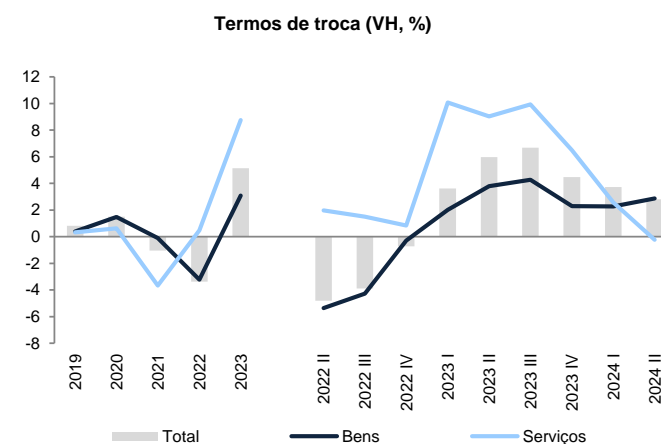
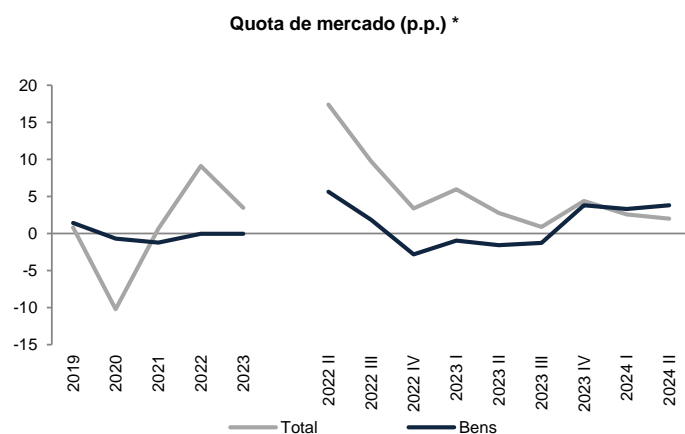

	Quota de mercado (p.p.) *		Procura externa *		Exportações (VH, %)		Termos de troca (VH, %)			Deflatores (VH, %)	
	Total	Bens	Total	Bens	Total	Bens	Total	Bens	Serviços	Exportações	Importações
2019	0,8	1,4	5,8	2,5	4,0	3,6	0,8	0,4	0,3	0,5	-0,3
2020	-10,2	-0,7	-8,3	-7,0	-18,3	-11,3	1,5	1,5	0,6	-2,1	-3,5
2021	0,7	-1,2	9,3	11,1	12,0	10,7	-1,0	-0,1	-3,7	7,2	8,3
2022	9,1	0,0	8,6	6,1	17,2	8,2	-3,4	-3,2	0,5	14,6	18,5
2023	3,5	0,0	-0,6	-2,7	3,5	-0,1	5,1	3,1	8,8	1,3	-3,6
2022 II	17,4	5,6	10,0	6,1	27,1	15,1	-4,8	-5,4	2,0	16,3	22,2
2022 III	9,7	1,9	10,6	8,0	18,6	11,8	-3,9	-4,3	1,5	15,5	20,2
2022 IV	3,4	-2,8	4,1	3,5	8,5	3,3	-0,7	-0,3	0,8	12,8	13,6
2023 I	5,9	-1,0	2,7	-0,2	9,8	4,3	3,6	2,0	10,1	7,6	3,8
2023 II	2,8	-1,6	0,5	-1,0	3,4	-0,7	6,0	3,8	9,0	0,9	-4,8
2023 III	0,9	-1,3	-3,0	-4,5	-1,2	-4,2	6,7	4,3	9,9	-1,5	-7,7
2023 IV	4,4	3,8	-2,3	-5,0	2,4	0,4	4,5	2,3	6,5	-0,8	-5,0
2024 I	2,6	3,3	-1,8	-2,8	1,7	1,3	3,7	2,3	2,6	-0,2	-3,8
2024 II	2,0	3,8	-1,0	-2,9	3,7	3,7	2,8	2,9	-0,2	0,9	-1,9

Valores de acordo com o SEC 2010 e o ano base de 2021

\* Quota de mercado e procura externa da área do euro

Fonte: INE, Eurostat, cálculos GPEARl

1. Contas externas: caracterização

1.4 Saldo da balança de pagamentos tecnológica e respectivas componentes

Balança de pagamentos tecnológica (VH, %)

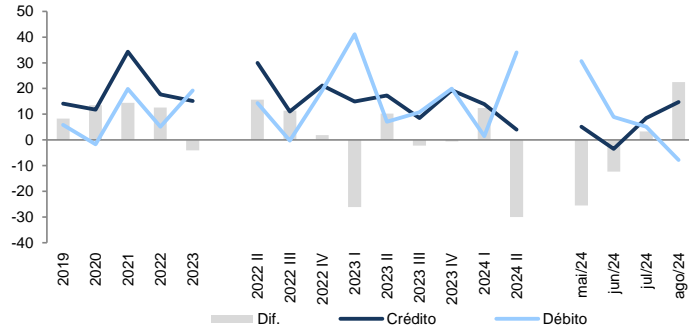

M€

	Balança de pagamentos tecnológica					Direitos de aqui. e util. patentes, marcas e similares					Serviços de assistência técnica					Serviços de investigação & desenvolvimento					Outros serviços de natureza técnica				
	Total	Crédito	VH	Débito	VH	Total	Crédito	VH	Débito	VH	Total	Crédito	VH	Débito	VH	Total	Crédito	VH	Débito	VH	Total	Crédito	VH	Débito	VH
2019	489,9	2755,7	14,2	2265,7	5,8	-494,5	28,0	-23,6	522,4	5,3	33,6	489,1	1,4	455,5	18,2	21,2	208,2	7,1	187,0	-16,2	930	2 030	19,4	1 101	6,2
2020	853,0	3079,4	11,7	2226,4	-1,7	-461,6	38,8	38,8	500,4	-4,2	50,9	465,8	-4,8	414,9	-8,9	25,5	235,6	13,2	210,1	12,4	1 238	2 339	15,2	1 101	0,0
2021	1467,7	4136,5	34,3	2668,7	19,9	-460,4	16,4	-57,8	476,8	-4,7	121,4	527,5	13,3	406,1	-2,1	81,7	333,3	41,5	251,7	19,8	1 725	3 259	39,3	1 534	39,3
2022	2063,9	4869,2	17,7	2805,3	5,1	-477,1	32,2	96,6	509,3	6,8	146,4	659,3	25,0	512,9	26,3	184,2	441,4	32,4	257,2	2,2	2 210	3 736	14,6	1 526	-0,5
2023	2261,1	5604,5	15,1	3343,4	19,2	-603,6	38,2	18,5	641,9	26,0	66,2	721,7	9,5	655,5	27,8	258,2	458,4	3,9	200,2	-22,2	2 540	4 386	17,4	1 846	21,0
2022 II	520,1	1188,0	30,0	667,9	14,3	-98,0	4,3	36,9	102,3	-2,5	62,8	179,5	48,2	116,6	22,7	2,0	92,7	20,5	90,7	46,2	553	911	27,9	358	11,2
2022 III	491,1	1232,1	11,1	741,0	-0,3	-134,1	5,7	23,4	139,9	8,6	21,3	163,3	20,6	142,0	61,5	45,4	111,9	34,9	66,5	20,0	559	951	7,3	393	-16,6
2022 IV	562,3	1332,1	21,1	769,7	19,3	-99,0	16,8	155,9	115,9	1,0	9,0	165,9	13,3	156,9	15,0	79,1	142,0	35,3	62,9	-19,5	573	1 007	19,7	434	37,4
2023 I	399,7	1284,2	15,0	884,5	41,1	-198,2	6,8	26,8	205,0	35,5	-19,2	158,0	4,9	177,2	82,2	65,9	111,3	17,5	45,4	22,5	551	1 008	16,3	457	33,9
2023 II	678,8	1393,7	17,3	714,9	7,0	-104,8	6,8	55,8	111,6	9,1	39,9	177,4	-1,2	137,4	17,9	62,0	99,7	7,6	37,7	-58,4	682	1 110	21,8	428	19,5
2023 III	516,2	1336,9	8,5	820,7	10,8	-128,7	3,8	-33,4	132,5	-5,3	42,0	192,0	17,6	150,0	5,6	65,9	112,7	0,7	46,9	-29,5	537	1 028	8,1	491	25,2
2023 IV	666,3	1589,7	19,3	923,4	20,0	-171,9	20,8	24,1	192,8	66,4	3,5	194,3	17,2	190,9	21,6	64,4	134,7	-5,2	70,2	11,6	770	1 240	23,1	470	8,2
2024 I	565,0	1462,5	13,9	897,5	1,5	-155,8	8,2	21,0	164,0	-20,0	33,9	191,4	21,1	157,6	-11,1	129,4	162,0	45,5	32,6	-28,1	558	1 101	9,2	543	18,9
2024 II	491,9	1450,2	4,1	958,3	34,0	-167,1	3,0	-56,2	170,1	52,4	44,3	198,2	11,8	154,0	12,0	29,5	134,0	34,3	104,5	177,1	585	1 115	0,5	530	23,7
mai/24	149,1	468,0	5,1	318,9	30,6	-55,3	1,2	-27,6	56,5	107,0	17,0	73,7	26,5	56,7	24,5	7,4	46,2	39,9	38,8	193,9	180	347	-1,6	167	5,6
jun/24	231,7	471,9	-3,5	240,1	8,9	-29,8	0,9	-33,1	30,8	4,6	6,5	55,5	-18,6	49,0	8,0	28,8	45,4	30,3	16,6	27,0	226	370	-3,8	144	8,3
jul/24	211,8	539,6	8,5	327,8	5,2	-60,3	0,6	-44,8	60,9	21,7	2,6	66,5	-16,9	63,8	5,7	21,9	45,2	30,1	23,3	-6,9	248	427	12,0	180	2,0
ago/24	218,8	463,5	14,7	244,7	-7,8	-34,3	1,2	-16,1	35,5	-34,6	15,4	66,1	17,9	50,7	4,8	34,3	50,1	37,5	15,8	40,4	203	346	11,6	143	-5,8

Fonte: BdP

## 1. Contas externas: caracterização

### 1.5 Saldo da balança corrente e de capital

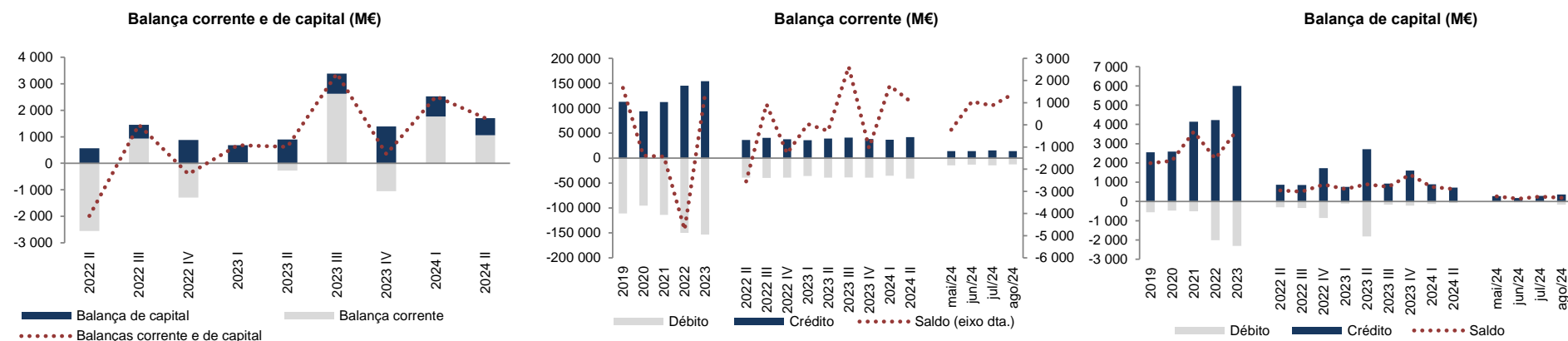

MÉ	Balanças corrente e de capital					Balança corrente					Balança de capital				
	Saldo	Crédito	VH, %	Débito	VH, %	Saldo	Crédito	VH, %	Débito	VH, %	Saldo	Crédito	VH, %	Débito	VH, %
2019	3 659	115 365	3,6	111 706	3,7	1 674	112 813	3,8	111 140	3,7	1 985	2 551	-4,6	566	-1,1
2020	724	96 377	-16,5	95 653	-14,4	-1 384	93 793	-16,9	95 177	-14,4	2 109	2 585	1,3	476	-15,9
2021	2 192	116 585	21,0	114 394	19,6	-1 435	112 449	19,9	113 884	19,7	3 627	4 137	60,0	510	7,1
2022	-2 512	149 559	28,3	152 071	32,9	-4 729	145 329	29,2	150 058	31,8	2 218	4 230	2,3	2 012	295,0
2023	5 030	160 374	7,2	155 343	2,2	1 337	154 375	6,2	153 038	2,0	3 694	5 999	41,8	2 305	14,5
2022 II	-1 986	37 401	37,4	39 387	39,4	-2 552	36 538	37,9	39 090	38,8	566	863	19,0	298	264,5
2022 III	1 452	41 444	31,3	39 992	36,8	937	40 587	35,8	39 650	36,0	514	856	-48,7	342	304,1
2022 IV	-411	39 758	21,4	40 170	24,1	-1 291	38 026	20,1	39 317	22,3	879	1 732	56,7	853	265,6
2023 I	680	36 680	18,5	35 999	10,7	32	35 924	19,0	35 892	12,2	648	755	-2,9	107	-79,4
2023 II	622	41 763	11,7	41 140	4,5	-272	39 055	6,9	39 327	0,6	894	2 707	213,6	1 813	509,2
2023 III	3 386	42 053	1,5	38 667	-3,3	2 626	41 128	1,3	38 501	-2,9	760	925	8,0	166	-51,6
2023 IV	342	39 879	0,3	39 537	-1,6	-1 050	38 268	0,6	39 317	0,0	1 392	1 611	-7,0	220	-74,3
2024 I	2 527	37 930	3,4	35 404	-1,7	1 765	37 044	3,1	35 279	-1,7	761	887	17,4	125	17,1
2024 II	1 699	42 887	2,7	41 188	0,1	1 056	42 169	8,0	41 113	4,5	642	718	-73,5	75	-95,8
mai/24	40	14 426	4,5	14 386	4,7	-221	14 144	4,5	14 365	4,6	261	282	7,3	21	14,2
jun/24	1 188	14 270	0,6	13 083	-1,1	1 047	14 091	3,4	13 044	-1,1	140	179	-68,1	39	8,8
jul/24	1 115	15 827	10,1	14 711	10,9	866	15 541	10,5	14 675	10,9	249	285	-8,3	36	-9,1
ago/24	1 580	14 475	3,4	12 895	4,2	1 391	14 118	2,7	12 727	3,2	189	357	35,5	167	253,4

Fonte: BdP

## 1. Contas externas: caracterização

### 1.5 Saldo da balança corrente

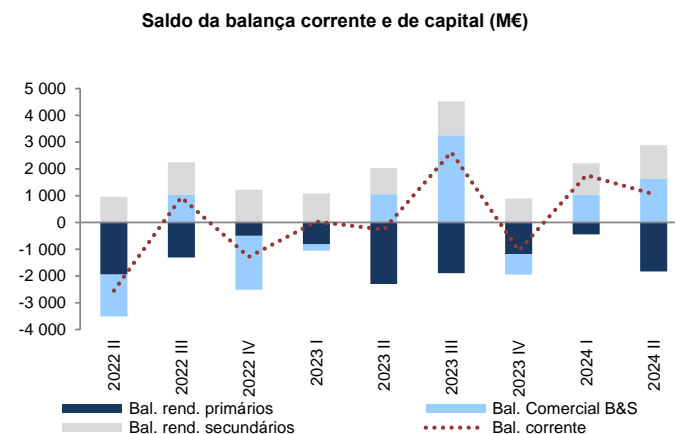
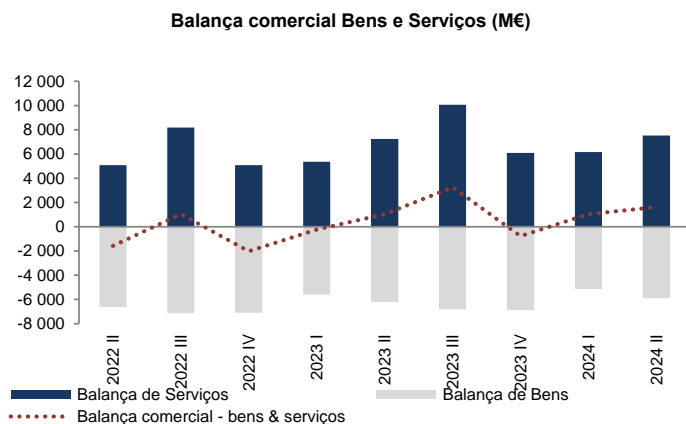

M€

	Balança comercial - bens & serviços					Balança de rendimentos primários					Balança de rendimentos secundários				
	Saldo	Crédito	VH, %	Débito	VH, %	Saldo	Crédito	VH, %	Débito	VH, %	Saldo	Crédito	VH, %	Débito	VH, %
2019	1 961	94 166	3,1	92 205	4,9	-4 634	9 026	-8,0	13 660	-5,9	4 347	9 621	8,5	5 275	10,6
2020	-3 639	75 130	-10,0	78 769	-14,6	-2 516	8 213	-9,0	10 729	-21,5	4 770	10 450	8,6	5 680	7,7
2021	-5 415	90 128	19,2	95 543	21,3	-1 762	9 875	20,2	11 637	8,5	5 742	12 446	19,1	6 704	18,0
2022	-4 828	120 965	22,4	125 792	31,7	-4 171	12 499	26,6	16 670	43,2	4 270	11 865	-4,7	7 596	13,3
2023	3 308	126 870	-2,4	123 562	-1,8	-6 210	15 715	25,7	21 924	31,5	4 238	11 791	-0,6	7 552	-0,6
2022 II	-1 560	30 899	45,7	32 459	40,0	-1 951	2 641	25,5	4 593	31,9	959	2 998	-6,0	2 039	36,0
2022 III	1 036	34 223	41,0	33 186	36,0	-1 310	3 297	29,2	4 607	44,2	1 211	3 068	0,2	1 857	19,7
2022 IV	-2 020	30 078	21,3	32 098	18,7	-497	4 758	24,6	5 255	65,8	1 227	3 190	4,6	1 963	1,9
2023 I	-230	30 380	17,9	30 609	9,1	-825	2 809	55,7	3 634	64,0	1 087	2 736	4,8	1 649	-5,1
2023 II	1 048	32 407	4,9	31 360	-3,4	-2 305	3 831	45,0	6 136	33,6	985	2 818	-6,0	1 832	-10,1
2023 III	3 254	33 856	-1,1	30 602	-7,8	-1 899	4 240	28,6	6 138	33,2	1 271	3 032	-1,2	1 761	-5,2
2023 IV	-764	30 227	0,5	30 991	-3,5	-1 181	4 836	1,6	6 016	14,5	895	3 205	0,5	2 310	17,7
2024 I	1 029	30 429	0,2	29 400	-4,0	-446	3 734	33,0	4 180	15,0	1 182	2 881	5,3	1 698	3,0
2024 II	1 635	33 762	4,2	32 127	2,4	-1 831	5 230	36,5	7 061	15,1	1 252	3 178	12,8	1 925	5,1
mai/24	627	11 491	2,1	10 864	-1,0	-1 290	1 629	24,9	2 919	36,5	442	1 024	4,3	582	-5,3
jun/24	973	11 124	-1,7	10 151	-5,4	-501	1 768	28,4	2 269	25,5	575	1 199	28,9	624	-5,0
jul/24	990	12 832	9,9	11 842	11,6	-523	1 605	18,5	2 128	7,3	399	1 105	7,3	706	11,7
ago/24	1 665	11 553	2,2	9 888	2,0	-666	1 572	8,7	2 238	6,9	392	993	-0,2	601	9,8

Fonte: BdP



## 1. Contas externas: caracterização

### 1.5 Saldo da balança corrente e de capital, investimento e poupança

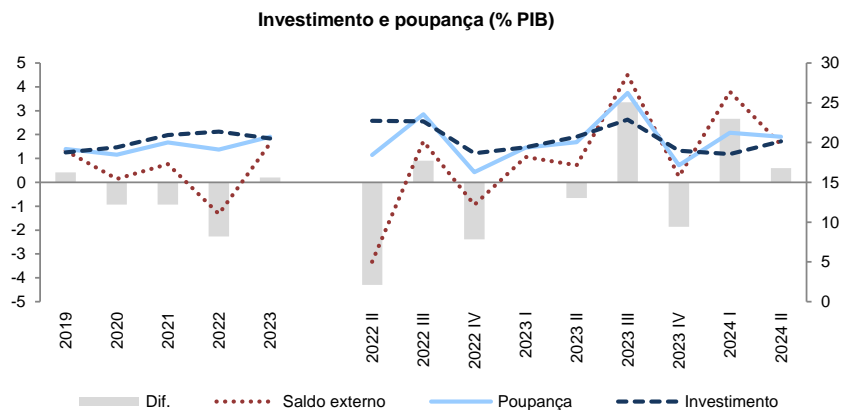

	Investimento			Poupança			Saldo externo	
	Valor M€	VH, %	% do PIB	Valor M€	VH, %	% do PIB	Valor M€	% do PIB
2019	40 256	6,0	18,8	41 152	5,9	19,2	2 852	1,3
2020	39 038	-3,0	19,4	37 175	-9,7	18,5	289	0,1
2021	45 322	16,1	20,9	43 312	16,5	20,0	1 646	0,8
2022	52 142	15,0	21,4	46 606	7,6	19,1	-3 235	-1,3
2023	54 866	5,2	20,5	55 418	18,9	20,7	4 388	1,6
2022 II	13 878	19,1	22,7	11 258	16,4	18,4	-2 032	-3,3
2022 III	14 198	18,9	22,7	14 766	18,3	23,6	1 077	1,7
2022 IV	11 987	7,9	18,7	10 454	-0,1	16,3	-602	-0,9
2023 I	12 101	0,2	19,4	12 083	19,3	19,4	661	1,1
2023 II	13 927	0,3	20,7	13 488	19,8	20,1	479	0,7
2023 III	15 661	10,3	22,9	17 958	21,6	26,2	3 080	4,5
2023 IV	13 177	9,9	19,0	11 888	13,7	17,1	168	0,2
2024 I	12 287	1,5	18,6	14 051	16,3	21,2	2 515	3,8
2024 II	14 284	2,6	20,1	14 710	9,1	20,7	1 118	1,6

Fonte: INE

# 1. Contas externas: caracterização

## 1.6 Balança energética e comercial\*

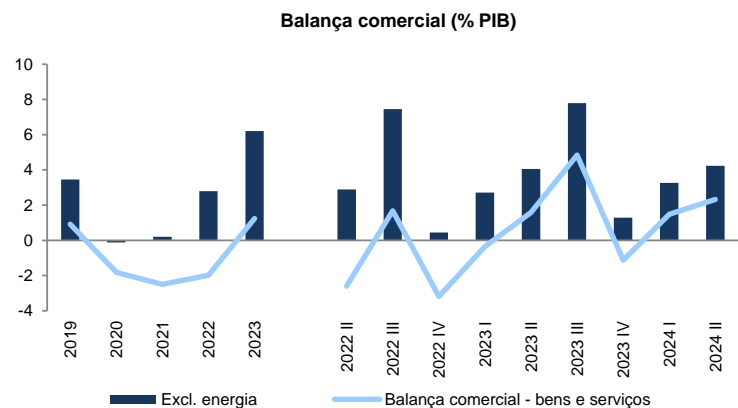
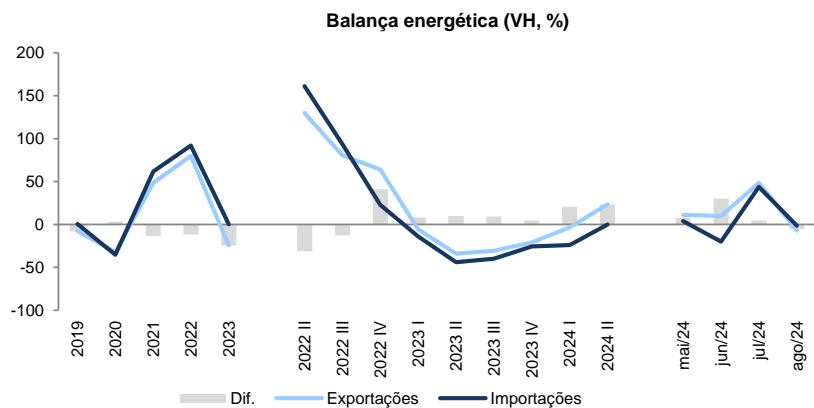

\*Combustíveis minerais, óleos minerais e produtos da sua destilação; matérias betuminosas; ceras minerais

M€

	Balança energética							Balança comercial - bens e serviços				Balança corrente e de capital			
	Total	Exportações	VH	%	Importações	VH	%	Total	% PIB	Excl. energia	% PIB	Total	% PIB	Excl. energia	% PIB
2019	-5 447	3 650	-7,6	6,1	9 097	0,5	11,4	1 961	0,9	7 407	3,5	3 659	1,7	9 105	4,2
2020	-3 412	2 476	-32,2	4,6	5 889	-35,3	8,6	-3 639	-1,8	-226	-0,1	724	0,4	4 137	2,1
2021	-5 844	3 671	48,2	5,8	9 514	61,6	11,4	-5 415	-2,5	428	0,2	2 192	1,0	8 035	3,7
2022	-11 639	6 605	79,9	8,4	18 244	91,7	16,7	-4 828	-2,0	6 811	2,8	-2 512	-1,0	9 127	3,7
2023	-13 307	5 007	-24,2	6,5	18 314	0,4	16,6	3 308	1,2	16 614	6,2	5 030	1,9	18 337	6,9
2022 II	-3 300	1 984	129,8	9,6	5 285	161,2	18,7	-1 560	-2,6	1 740	2,9	-1 986	-3,3	1 314	2,2
2022 III	-3 557	1 764	80,7	8,9	5 321	93,5	18,8	1 036	1,7	4 593	7,5	1 452	2,4	5 008	8,1
2022 IV	-2 307	1 434	64,1	7,3	3 741	22,9	13,4	-2 020	-3,2	287	0,5	-411	-0,6	1 896	3,0
2023 I	-2 010	1 341	-5,7	6,5	3 351	-14,0	12,3	-230	-0,3	1 780	2,7	680	1,0	2 690	4,1
2023 II	-1 650	1 310	-34,0	6,6	2 960	-44,0	11,1	1 048	1,6	2 698	4,1	622	0,9	2 272	3,4
2023 III	-1 979	1 222	-30,7	6,8	3 201	-39,8	12,8	3 254	4,8	5 233	7,8	3 386	5,0	5 365	8,0
2023 IV	-1 646	1 133	-21,0	5,9	2 779	-25,7	10,5	-764	-1,1	882	1,3	342	0,5	1 988	2,9
2024 I	-1 251	1 295	-3,4	6,6	2 547	-24,0	9,9	1 029	1,5	2 280	3,3	2 527	3,6	3 778	5,4
2024 II	-1 343	1 617	23,4	8,0	2 960	0,0	11,0	1 635	2,3	2 978	4,2	1 699	2,4	3 042	4,3
mai/24	-558	498	11,4	7,3	1 055	3,9	11,6	627	:	1 185	:	40	:	597	:
jun/24	-360	486	10,0	7,4	847	-20,1	9,9	973	:	1 333	:	1 188	:	1 548	:
jul/24	-691	543	48,6	6,8	1 235	43,9	12,3	990	:	1 681	:	1 115	:	1 807	:
ago/24	-687	467	-6,9	8,9	1 154	-1,3	14,6	1 665	:	2 352	:	1 580	:	2 267	:

Fonte: INE e BdP

# 1. Contas externas: caracterização

## 1.7 Capacidade exportadora de Portugal no contexto europeu

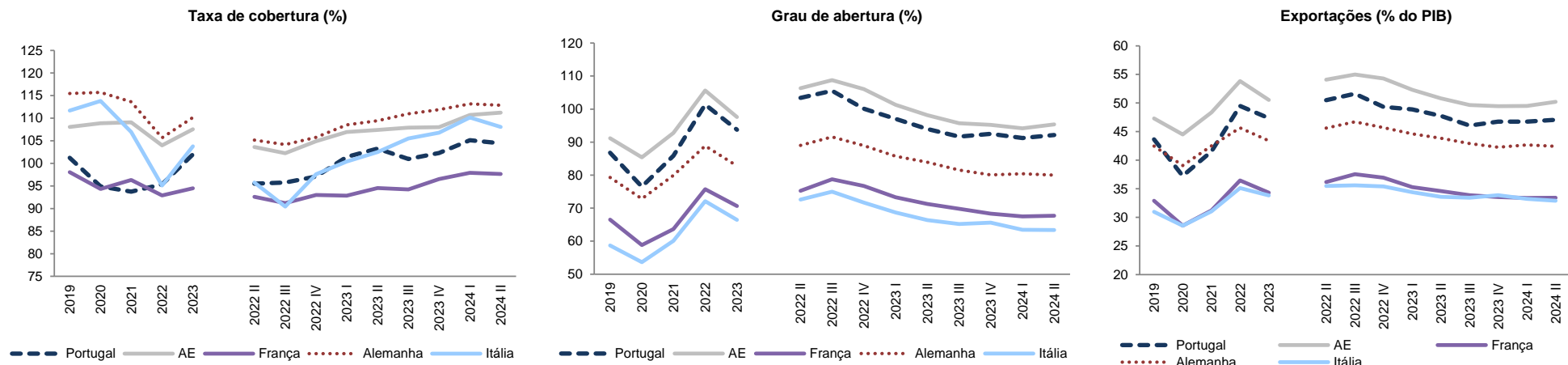

	Taxa de cobertura (%)					Grau de abertura (%)					Exportações (% do PIB)				
	Portugal	AE	França	Alemanha	Itália	Portugal	AE	França	Alemanha	Itália	Portugal	AE	França	Alemanha	Itália
2019	101,2	108,0	98,0	115,5	111,7	86,8	91,1	66,5	79,3	58,7	43,7	47,3	32,9	42,5	31,0
2020	94,9	108,9	94,3	115,7	113,8	76,5	85,4	58,8	72,8	53,6	37,3	44,5	28,6	39,1	28,6
2021	93,7	109,1	96,3	113,6	107,0	85,9	92,7	63,7	79,9	60,1	41,5	48,4	31,2	42,5	31,1
2022	95,4	104,0	92,9	105,6	95,1	101,4	105,6	75,8	88,9	72,1	49,5	53,8	36,5	45,7	35,2
2023	102,0	107,6	94,5	110,2	103,8	93,8	97,6	70,6	82,8	66,5	47,3	50,6	34,3	43,4	33,8
2022 II	95,5	103,6	92,6	105,1	95,8	103,4	106,3	75,3	89,0	72,6	50,5	54,1	36,2	45,6	35,5
2022 III	95,8	102,2	91,2	104,2	90,4	105,5	108,8	78,7	91,6	75,0	51,6	55,0	37,6	46,7	35,6
2022 IV	97,1	104,9	93,0	105,8	97,6	100,1	106,1	76,7	88,9	71,7	49,3	54,3	37,0	45,7	35,4
2023 I	101,4	106,9	92,9	108,5	100,4	97,0	101,3	73,3	85,7	68,7	48,9	52,3	35,3	44,6	34,4
2023 II	103,3	107,4	94,5	109,4	102,5	94,0	98,2	71,3	83,9	66,4	47,7	50,8	34,6	43,9	33,6
2023 III	101,0	107,9	94,2	111,0	105,5	91,7	95,7	69,8	81,6	65,2	46,1	49,7	33,9	42,9	33,5
2023 IV	102,3	108,0	96,5	111,9	106,8	92,5	95,2	68,3	80,1	65,7	46,8	49,5	33,6	42,3	33,9
2024 I	105,1	110,7	97,9	113,1	110,2	91,3	94,2	67,5	80,4	63,4	46,8	49,5	33,4	42,7	33,3
2024 II	104,5	111,2	97,7	112,9	108,1	92,2	95,4	67,7	80,0	63,4	47,1	50,2	33,5	42,4	32,9

Fonte: Eurostat

## 1. Contas externas: caracterização

### 1.8 Contributos das exportações e procura externa líquida para o PIB

Contributo das exportações para a tvh do PIB (p.p.)

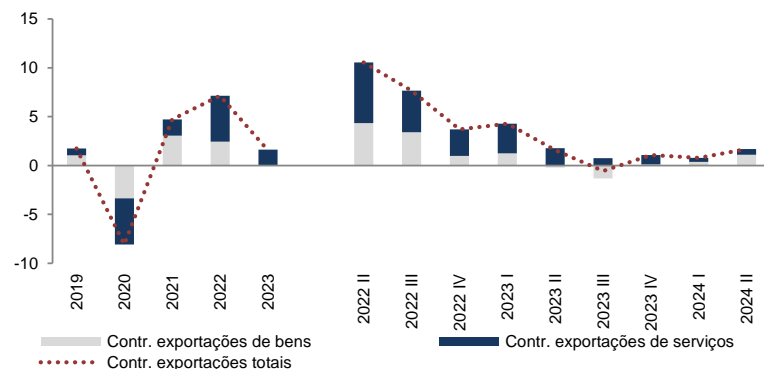

Contributo das exportações e procura externa líquida para a tvh do PIB (p.p.)

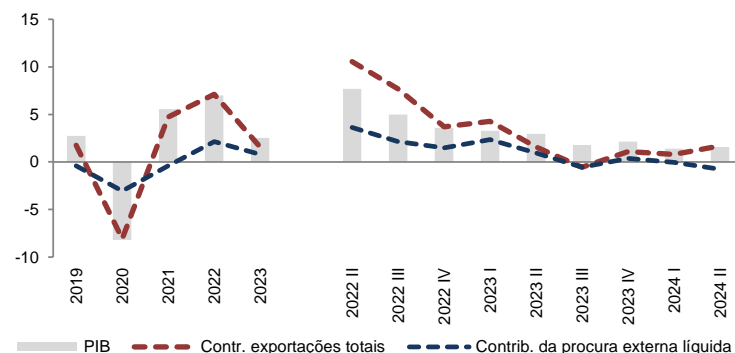

	Contribuição das exportações para crescimento do PIB						Contrib. da procura externa líquida	Por memória
	Exportações de bens		Exportações de serviços		Exportações totais		Procura externa líquida	PIB
	VH (%)	Contr. para PIB (p.p.)	VH (%)	Contr. para PIB (p.p.)	VH (%)	Contr. para PIB	Contr. para PIB (p.p.)	VH (%)
2019	3,6	1,1	4,8	0,7	4,0	1,7	-0,4	2,7
2020	-11,3	-3,3	-32,7	-4,7	-18,3	-8,1	-3,1	-8,2
2021	10,7	3,1	15,7	1,7	12,0	4,7	-0,4	5,6
2022	8,2	2,5	40,2	4,7	17,2	7,1	2,1	7,0
2023	-0,1	0,0	10,7	1,6	3,5	1,6	0,8	2,5
2022 II	15,1	4,4	61,1	6,2	27,1	10,5	3,6	7,7
2022 III	11,8	3,4	34,8	4,3	18,6	7,7	2,1	5,0
2022 IV	3,3	1,0	19,7	2,7	8,5	3,7	1,5	3,6
2023 I	4,3	1,3	21,5	3,0	9,8	4,3	2,4	3,3
2023 II	-0,7	-0,2	11,7	1,8	3,4	1,6	1,0	2,9
2023 III	-4,2	-1,3	4,8	0,8	-1,2	-0,6	-0,5	1,8
2023 IV	0,4	0,1	6,1	1,0	2,4	1,1	0,4	2,1
2024 I	1,3	0,4	2,5	0,4	1,7	0,8	0,0	1,4
2024 II	3,7	1,1	3,7	0,6	3,7	1,7	-0,8	1,6

Fonte: INE

# 1. Contas externas: caracterização

## 1.9 Indicadores de competitividade

Taxa de câmbio real efetiva (42 países industrializados) (VH,%)

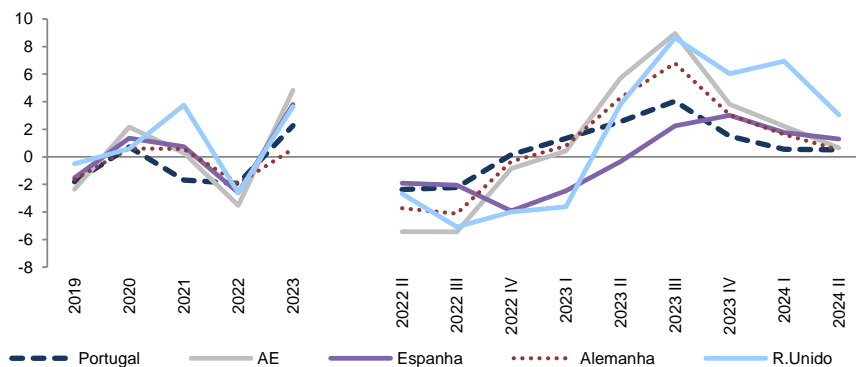

Taxa de câmbio nominal efetiva (42 países industr.) (VH, %)

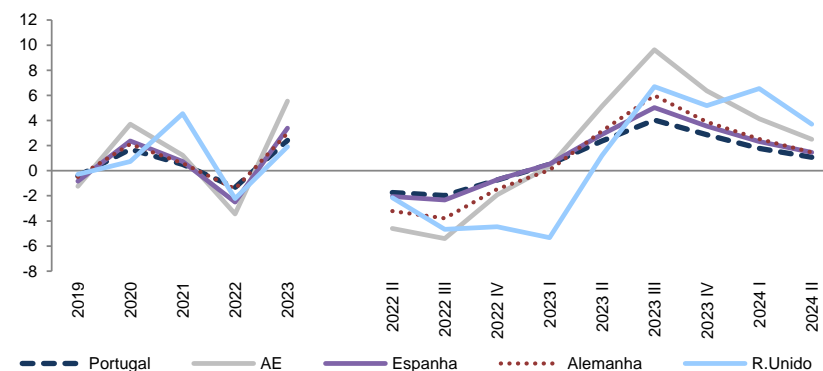

	Taxa de câmbio real efetiva (42 países industr.)					Taxa de câmbio nominal efetiva (42 países industr.)				
	Portugal	AE	Espanha	Alemanha	R.Unido	Portugal	AE	Espanha	Alemanha	R.Unido
2019	-1,8	-2,3	-1,5	-1,6	-0,5	-0,4	-1,2	-0,8	-0,5	-0,3
2020	0,7	2,2	1,4	0,6	0,6	1,7	3,7	2,4	2,1	0,7
2021	-1,7	0,3	0,7	0,6	3,8	0,5	1,2	0,7	0,6	4,6
2022	-1,9	-3,5	-2,6	-1,9	-2,6	-1,3	-3,4	-2,5	-1,5	-2,2
2023	2,3	4,8	3,8	0,6	3,7	2,4	5,5	3,4	3,0	1,9
2022 II	-2,4	-5,4	-1,9	-3,7	-2,7	-1,7	-4,6	-2,1	-3,2	-2,1
2022 III	-2,2	-5,4	-2,1	-4,1	-5,1	-2,0	-5,4	-2,3	-3,8	-4,7
2022 IV	0,1	-0,9	-3,9	-0,3	-4,0	-0,8	-1,9	-0,7	-1,5	-4,5
2023 I	1,3	0,4	-2,5	0,8	-3,6	0,5	0,4	0,5	0,0	-5,3
2023 II	2,6	5,7	-0,3	4,3	3,8	2,4	5,1	2,9	3,2	1,2
2023 III	4,0	8,9	2,2	6,8	8,6	4,0	9,6	5,0	6,0	6,7
2023 IV	1,5	3,8	3,0	3,1	6,0	2,9	6,4	3,5	3,9	5,2
2024 I	0,6	2,2	1,8	1,6	6,9	1,8	4,1	2,3	2,5	6,5
2024 II	0,5	0,6	1,3	0,5	3,1	1,1	2,5	1,4	1,5	3,7

Um aumento (diminuição) no índice da taxa de câmbio significa um fortalecimento (enfraquecimento) da moeda e uma perda (ganho) de competitividade.

Fonte: Eurostat

# 1. Contas externas: caracterização

## 1.10 Custos de trabalho por unidade produzida por NACE

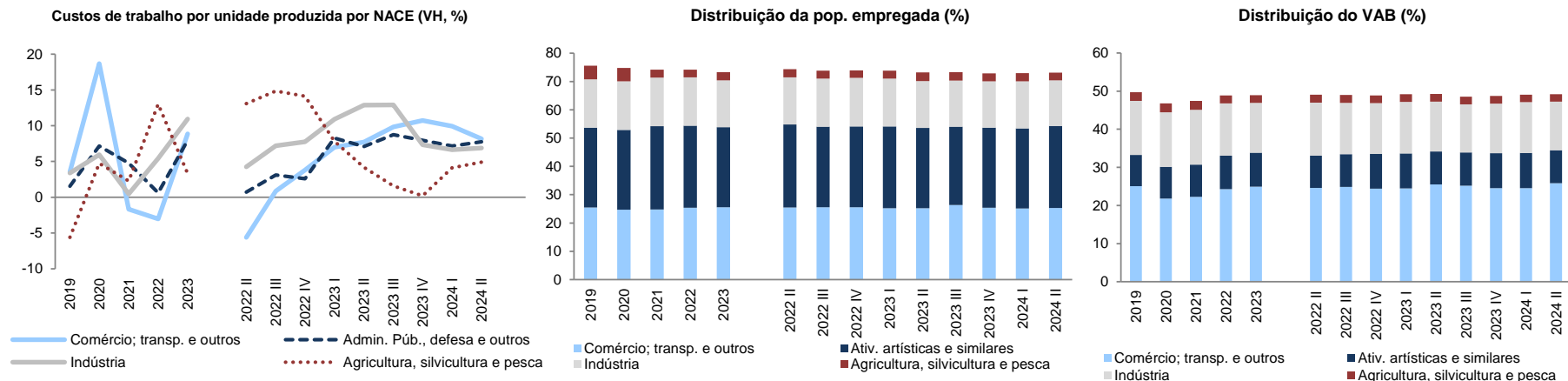

	Agricultura, silvicultura e pesca		Indústria		Construção		Comércio; transp. e outros		Infor. e comunicação		Atividades financeiras e de seguros		Atividades imobiliárias		Ativ. prof., téc. e outras		Admin. Púb., defesa e outros		Ativ. artísticas e similares	
	CTUP	Prod.	CTUP	Prod.	CTUP	Prod.	CTUP	Prod.	CTUP	Prod.	CTUP	Prod.	CTUP	Prod.	CTUP	Prod.	CTUP	Prod.	CTUP	Prod.
2019	-5,6	10,1	3,4	0,7	5,5	4,8	3,6	2,5	4,1	-1,5	-0,4	15,2	12,0	-5,8	1,5	-1,4	1,6	3,9	2,5	-1,8
2020	4,7	1,1	6,0	-6,1	3,4	3,0	18,7	-15,1	3,7	0,8	-3,7	8,1	3,0	20,9	7,3	-9,1	7,2	-3,9	16,4	-18,5
2021	2,3	76,4	0,5	6,3	5,3	-0,9	-1,7	7,4	13,4	-6,4	-1,8	-15,2	11,0	-8,6	4,7	-3,4	4,8	1,9	0,3	19,6
2022	13,0	-6,7	5,4	-0,7	7,4	-3,3	-3,0	9,6	3,4	-1,8	1,3	17,1	10,5	-5,8	0,5	14,3	0,6	9,2	-4,1	5,9
2023	3,3	-8,2	10,9	-1,6	12,5	-5,5	8,9	2,3	6,4	4,4	6,3	-6,4	10,1	-6,1	8,0	0,6	8,0	4,5	7,6	-2,6
2022 II	13,1	-14,6	4,3	7,0	8,0	-7,5	-5,6	12,8	7,7	-7,4	-0,3	24,2	12,5	1,0	0,7	16,6	0,7	8,9	-5,1	9,8
2022 III	14,8	-5,9	7,2	-2,4	9,3	-8,5	0,9	6,7	1,5	7,9	3,9	17,1	6,9	-12,1	3,1	8,3	3,1	9,0	-3,2	1,8
2022 IV	14,1	-1,6	7,8	-5,7	8,3	0,4	3,8	5,2	3,2	3,8	2,1	13,2	9,0	-5,4	2,6	7,5	2,6	10,4	-0,8	-6,9
2023 I	7,8	-13,0	10,9	0,1	18,5	-10,1	7,0	5,6	5,9	9,7	8,4	4,1	12,1	3,1	8,3	0,0	8,3	6,6	7,6	-5,9
2023 II	4,2	-7,6	12,9	-5,4	11,0	-5,6	7,7	4,6	6,6	9,5	6,5	-8,9	10,9	-5,7	7,1	-0,8	7,1	5,8	7,3	-6,3
2023 III	1,6	-5,6	12,9	-3,2	9,9	-1,3	9,8	-1,8	5,2	2,6	5,7	-11,9	8,9	-12,1	8,7	2,3	8,7	4,1	7,8	0,2
2023 IV	0,2	-6,5	7,3	2,2	10,8	-4,9	10,7	1,2	8,4	-3,5	5,7	-8,4	7,4	-8,5	8,0	0,7	8,0	1,6	8,5	1,4
2024 I	4,1	-4,6	6,6	-0,6	11,5	-1,4	9,9	0,6	10,0	-5,3	4,9	-1,9	6,8	0,3	7,1	-4,8	7,1	3,3	9,3	0,7
2024 II	4,9	6,7	6,9	0,8	14,3	-0,1	8,2	1,3	8,4	-12,2	3,6	3,8	6,5	-3,8	7,7	3,2	7,7	-1,4	9,4	0,5

Fonte: Eurostat

## 1. Contas externas: caracterização

### 1.10 Decomposição dos custos de trabalho por unidade produzida: transacionáveis e não transacionáveis

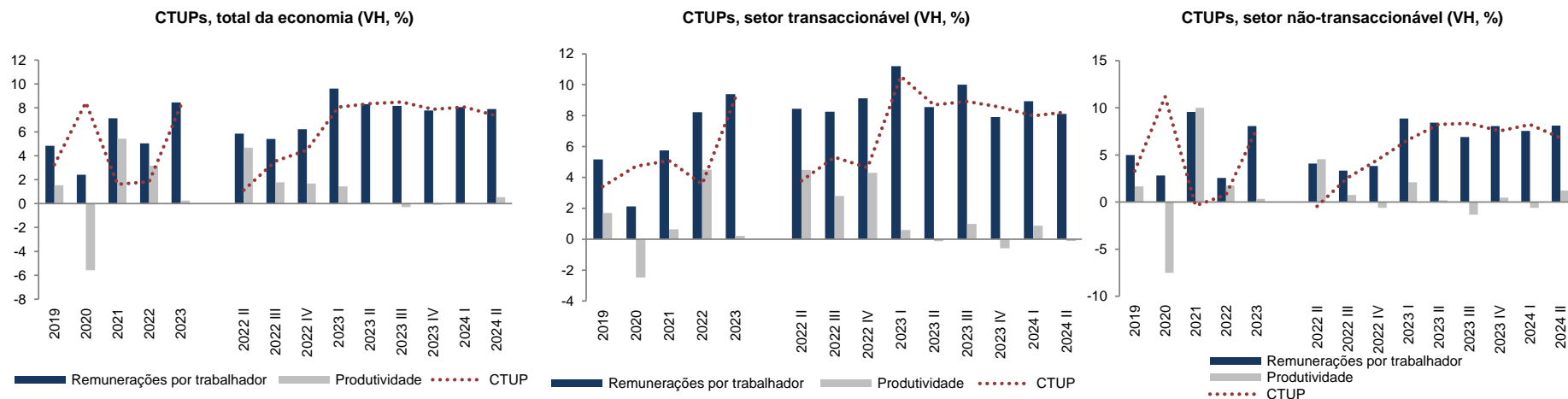

	Total da economia			Sector dos transacionáveis			Sector dos não transacionáveis		
	CTUP	Remunerações por trabalhador	Produtividade	CTUP	Remunerações por trabalhador	Produtividade	CTUP	Remunerações por trabalhador	Produtividade
2019	3,2	4,8	1,5	3,4	5,2	1,7	3,3	5,0	1,7
2020	8,5	2,4	-5,6	4,7	2,1	-2,5	11,2	2,8	-7,5
2021	1,6	7,1	5,4	5,1	5,8	0,6	-0,4	9,6	10,0
2022	1,8	5,0	3,2	3,6	8,2	4,5	0,8	2,5	1,8
2023	8,2	8,5	0,2	9,2	9,4	0,2	7,7	8,1	0,3
2022 II	1,1	5,8	4,7	3,8	8,4	4,5	-0,5	4,1	4,6
2022 III	3,6	5,4	1,8	5,3	8,3	2,8	2,6	3,3	0,7
2022 IV	4,5	6,2	1,7	4,6	9,1	4,3	4,5	3,8	-0,6
2023 I	8,1	9,6	1,4	10,5	11,2	0,6	6,6	8,9	2,1
2023 II	8,4	8,3	0,0	8,7	8,6	-0,1	8,2	8,4	0,2
2023 III	8,5	8,2	-0,3	8,9	10,0	1,0	8,3	6,9	-1,3
2023 IV	7,9	7,8	-0,1	8,5	7,9	-0,6	7,5	8,1	0,5
2024 I	8,1	8,1	0,0	8,0	8,9	0,9	8,2	7,5	-0,6
2024 II	7,3	7,9	0,5	8,2	8,1	-0,1	6,8	8,1	1,2

Fonte: Eurostat

## 2. Indicadores avançados da procura externa

### 2.1 Indicadores quantitativos - bens

Índ. de volume de negócios da indústria, mercado externo (VH, %)

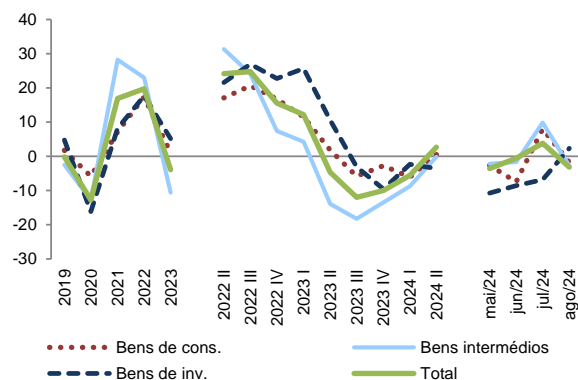

Produção automóvel para exportação (VH, %)

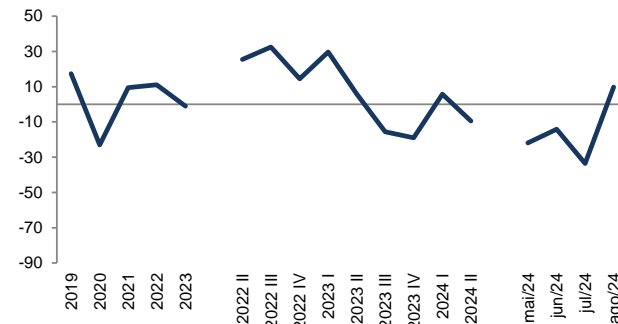

	Índice de volume de negócios da indústria para o mercado externo					Prod. auto. p/ export.	
	Total	Bens de cons.	Bens intermédios	Bens de inv.	Energia	N.º	VH
2019	-0,2	1,8	-2,5	4,8	-13,8	336 314	17,4
2020	-12,8	-5,8	-12,7	-16,1	-31,3	258 738	-23,1
2021	16,9	7,1	28,2	8,1	46,4	283 170	9,4
2022	19,8	17,3	23,0	17,6	20,0	314 412	11,0
2023	-3,9	1,0	-10,6	5,1	-19,0	311 311	-1,0
2022 II	24,1	17,1	31,3	21,5	22,8	84 952	25,4
2022 III	24,7	20,6	24,1	26,9	40,3	61 712	32,5
2022 IV	15,6	16,8	7,5	22,8	36,8	99 164	14,5
2023 I	12,1	11,5	4,2	25,6	16,1	88 953	29,7
2023 II	-4,6	1,8	-13,9	10,5	-28,0	89 986	5,9
2023 III	-12,0	-5,9	-18,3	-3,0	-28,8	52 051	-15,7
2023 IV	-10,0	-2,8	-13,5	-9,6	-26,6	80 321	-19,0
2024 I	-5,6	-6,1	-8,7	-2,4	3,0	94 008	5,7
2024 II	2,7	0,5	-0,1	-3,6	69,4	81 432	-9,5
mai/24	-3,6	-2,7	-2,1	-10,7	20,1	26 368	-21,9
jun/24	-0,6	-7,5	-1,6	-8,5	105,2	25 045	-14,1
jul/24	3,8	8,0	9,8	-6,8	-10,6	17 611	-33,6
ago/24	-3,2	-1,7	-2,7	2,3	-22,1	12 445	9,8

Fontes: INE e ACAP



## 2. Indicadores avançados da procura externa

### 2.2 Indicadores quantitativos - serviços

Dormidas de estrangeiros na hotelaria (%)

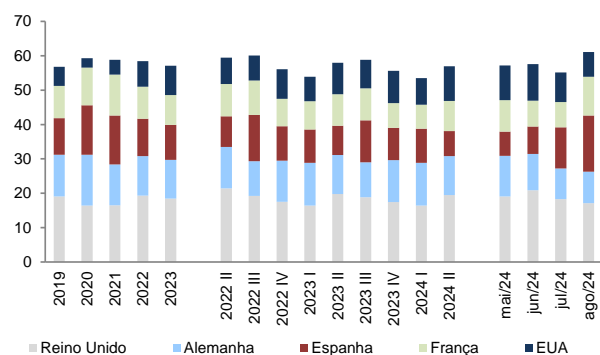

Dormidas de estrangeiros na hotelaria (VH, %)

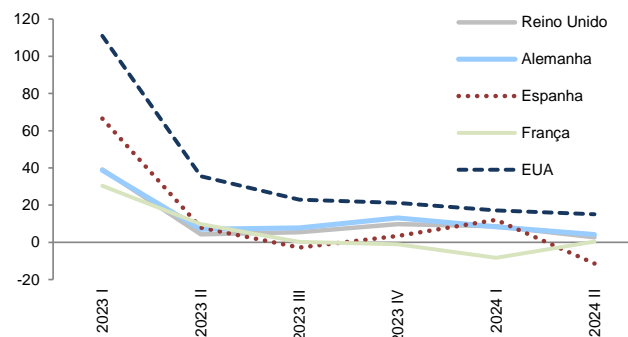

Dormidas de estrangeiros na hotelaria (VH, %)

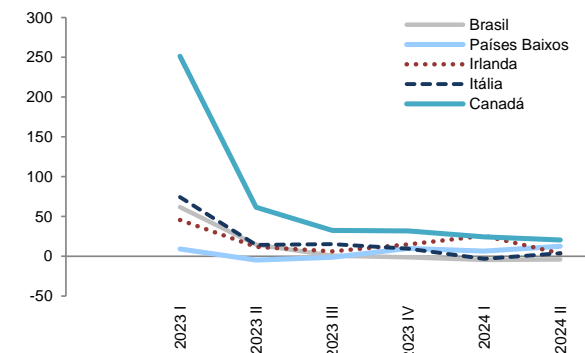

Dormidas de estrangeiros na hotelaria

	Total	Reino Unido		Alemanha		Espanha		França		EUA		Brasil		Países Baixos		Irlanda		Itália		Canadá	
	Nº	VH	Peso(%)	VH	Peso(%)	VH	Peso(%)	VH	Peso(%)	VH	Peso(%)	VH	Peso(%)	VH	Peso(%)	VH	Peso(%)	VH	Peso(%)	VH	Peso(%)
2019	49 051 832	1,4	19,1	-6,0	12,1	8,0	10,7	-0,4	9,4	21,4	5,5	14,6	6,0	-6,4	4,8	10,0	3,7	6,9	3,5	9,9	2,0
2020	12 199 690	-78,6	16,4	-69,5	14,8	-66,5	14,4	-70,9	10,9	-87,8	2,7	-76,6	5,7	-66,0	6,6	-89,7	1,5	-74,7	3,5	-78,0	1,8
2021	18 660 660	53,6	16,5	22,9	11,9	51,5	14,3	65,6	11,8	143,8	4,3	-10,1	3,3	41,4	6,1	203,2	3,0	55,4	3,6	-42,6	0,7
2022	46 805 883	193,8	19,3	142,6	11,5	90,4	10,8	97,8	9,3	330,0	7,4	265,1	4,9	106,4	5,0	247,2	4,2	140,5	3,4	653,3	2,0
2023	53 860 093	9,7	18,4	13,2	11,3	7,9	10,2	6,5	8,7	33,7	8,6	13,1	4,8	1,4	4,4	12,3	4,1	21,2	3,6	57,4	2,7
2022 II	13 683 960	440,6	21,4	483,6	12,0	252,7	9,0	412,9	9,4	1 750,5	7,6	832,6	4,6	461,7	5,2	1 788,6	5,0	398,2	3,0	3 919,1	1,8
2022 III	17 284 589	155,0	19,2	133,6	10,1	67,8	13,5	45,9	10,0	258,5	7,3	358,5	4,0	50,9	4,8	177,0	4,7	121,8	3,8	723,9	2,2
2022 IV	10 186 080	52,0	17,5	11,4	11,9	18,0	10,0	14,5	8,0	126,0	8,6	69,4	6,1	-5,6	4,1	43,6	3,1	33,8	3,4	242,1	2,3
2023 I	8 563 656	39,2	16,4	38,7	12,4	66,5	9,7	30,4	8,3	111,0	7,1	61,8	6,3	9,2	5,0	45,6	2,3	74,3	4,1	251,4	3,0
2023 II	15 481 121	4,3	19,7	7,1	11,4	7,9	8,6	9,8	9,1	35,5	9,2	14,7	4,7	-4,8	4,4	11,8	4,9	14,2	3,1	61,6	2,6
2023 III	18 570 759	5,5	18,9	7,8	10,2	-2,8	12,2	0,3	9,3	23,0	8,3	0,7	3,7	-1,2	4,4	6,1	4,6	15,4	4,1	32,5	2,7
2023 IV	11 244 557	9,7	17,4	13,2	12,2	3,5	9,4	-1,1	7,2	21,2	9,4	-1,1	5,5	9,8	4,1	14,8	3,2	9,4	3,3	31,9	2,8
2024 I	9 306 120	8,7	16,4	8,3	12,4	12,2	10,0	-8,3	7,0	17,2	7,7	-4,6	5,6	6,5	4,9	25,7	2,7	-3,2	3,7	24,4	3,5
2024 II	16 144 863	2,7	19,5	4,2	11,4	-11,4	7,3	0,3	8,7	15,1	10,1	-4,0	4,3	12,5	4,7	3,6	4,9	3,7	3,1	20,5	3,0
mai/24	5 788 026	2,5	19,1	10,5	11,8	22,1	7,0	-1,7	9,2	17,6	10,1	-1,8	4,5	12,7	5,0	8,3	4,9	6,0	2,8	19,5	3,3
jun/24	5 587 592	5,6	20,8	-0,1	10,6	6,2	8,0	-0,8	7,5	14,0	10,7	-1,4	4,2	11,5	4,6	4,5	5,7	1,7	3,0	11,6	2,6
jul/24	6 313 944	1,6	18,3	3,0	8,9	7,1	12,0	-3,9	7,4	6,7	8,6	0,2	3,9	13,5	4,7	5,7	5,3	9,1	3,4	11,8	2,7
ago/24	6 885 518	1,3	17,1	4,8	9,2	4,6	16,3	-2,9	11,3	8,4	7,2	-5,9	2,7	4,5	4,5	3,5	4,1	-0,8	5,4	11,2	2,4

Fonte: INE

## 2. Indicadores avançados da procura externa

### 2.3 Indicadores qualitativos

Inquérito à indústria transformadora - procura externa atual

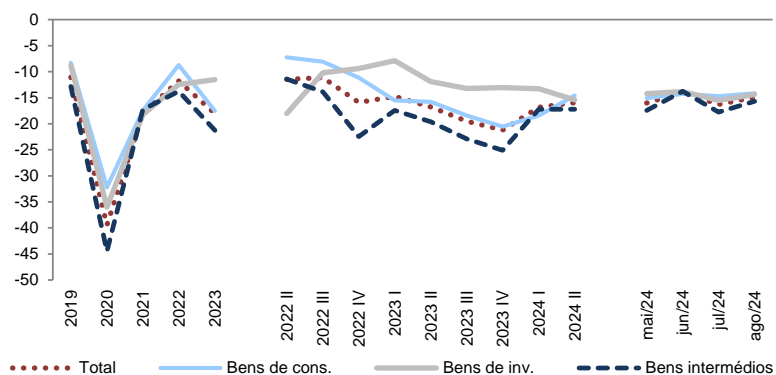

	Inquérito à indústria transformadora - procura externa atual						Carteira de encomendas da ind. transf. dos países clientes
	Total	Bens de cons.	Bens de inv.	Fab. veíc. auto.	Bens intermédios	Outros bens equip.	MM3
2019	-11,1	-8,3	-8,8	-0,5	-12,8	-12,3	-8,0
2020	-39,4	-32,2	-36,0	-40,7	-44,5	-36,9	-29,0
2021	-18,0	-17,4	-18,2	-1,4	-17,3	-23,5	-0,8
2022	-11,8	-8,7	-12,4	3,8	-13,8	-17,3	4,3
2023	-18,1	-17,6	-11,5	4,3	-21,3	-15,6	-13,1
2022 II	-11,4	-7,2	-18,0	2,5	-11,4	-24,2	9,1
2022 III	-11,1	-8,1	-10,2	2,5	-13,9	-14,1	2,3
2022 IV	-15,9	-11,1	-9,4	2,5	-22,4	-13,0	-5,2
2023 I	-14,7	-15,5	-7,9	3,8	-17,4	-11,4	-8,5
2023 II	-16,8	-15,8	-11,9	4,9	-19,6	-16,3	-9,8
2023 III	-19,5	-18,4	-13,2	5,1	-22,9	-17,7	-15,8
2023 IV	-21,2	-20,5	-13,1	3,4	-25,1	-17,1	-18,4
2024 I	-16,8	-18,4	-13,3	1,8	-17,2	-16,9	-17,4
2024 II	-16,0	-14,6	-15,4	-1,6	-17,2	-18,7	-17,0
mai/24	-16,0	-15,1	-14,2	0,2	-17,4	-17,7	-16,8
jun/24	-13,9	-14,3	-13,8	-5,0	-13,8	-16,0	-17,6
jul/24	-16,3	-14,7	-15,5	-5,0	-17,7	-18,0	-17,4
ago/24	-14,9	-14,2	-14,4	-5,1	-15,7	-16,6	-18,1

Fonte: INE

### 3. Comércio internacional de bens e serviços

#### 3.0.1 Decomposição das importações e exportações de bens: intra e extracomunitárias

Estrutura geográfica das exportação de bens (%)

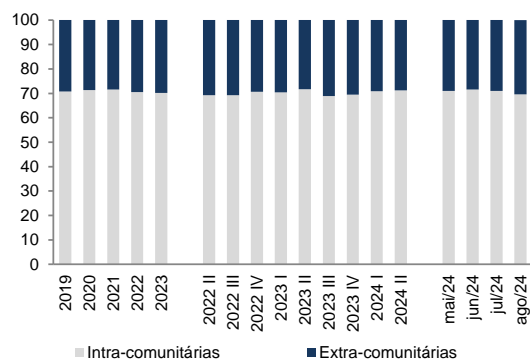

Exportações de bens por destino (VH, %)

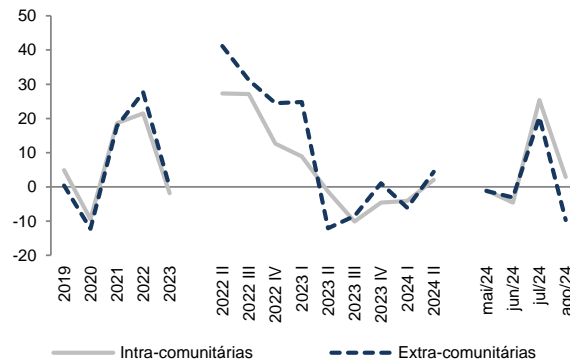

Balança de bens (M€)

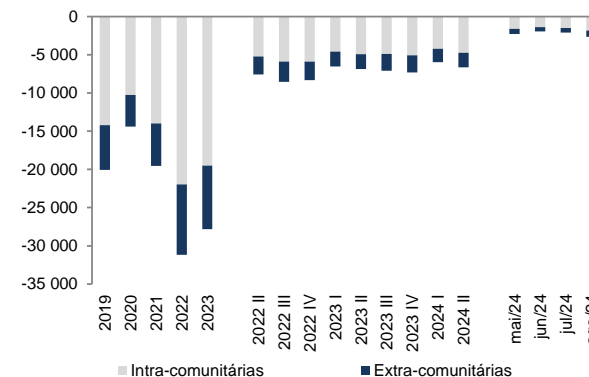

	Importações de bens					Exportações de bens					Saldo		
	Total	Intra-comunitárias		Extra-comunitárias		Total	Intra-comunitárias		Extra-comunitárias		Total	Intra-comunitárias	Extra-comunitárias
	Valor (M€)	Peso (%)	VH (%)	Peso (%)	VH (%)	Valor (M€)	Peso (%)	VH (%)	Peso (%)	VH (%)	Valor (M€)	Valor (M€)	Valor (M€)
2019	79 977	73,8	6,5	26,2	4,7	59 903	70,7	4,9	29,3	0,4	-20 074	-14 198	-5 876
2020	68 146	74,7	-13,7	25,3	-17,8	53 757	71,4	-9,4	28,6	-12,2	-14 388	-10 270	-4 118
2021	83 146	73,6	20,3	26,4	27,0	63 619	71,5	18,6	28,5	17,7	-19 527	-13 969	-5 558
2022	109 562	69,5	24,4	30,5	52,4	78 403	70,5	21,5	29,5	27,6	-31 159	-21 974	-9 185
2023	105 148	74,6	2,9	25,4	-19,9	77 340	70,1	-1,9	29,9	-0,1	-27 808	-19 504	-8 304
2022 II	28 297	68,1	26,0	31,9	76,5	20 733	69,3	27,3	30,7	41,2	-7 564	-5 241	-2 323
2022 III	28 343	66,6	27,9	33,4	61,7	19 805	69,2	27,1	30,8	31,2	-8 538	-5 912	-2 627
2022 IV	27 969	72,7	17,4	27,3	18,9	19 633	70,7	12,7	29,3	24,5	-8 336	-5 891	-2 445
2023 I	27 164	75,0	15,3	25,0	-6,7	20 624	70,4	8,9	29,6	24,8	-6 539	-4 604	-1 935
2023 II	26 611	73,6	1,6	26,4	-22,2	19 764	71,7	-1,4	28,3	-12,1	-6 847	-4 907	-1 940
2023 III	25 001	73,5	-2,8	26,5	-29,8	17 897	68,9	-10,1	31,1	-8,6	-7 105	-4 893	-2 212
2023 IV	26 372	76,1	-1,3	23,9	-17,5	19 055	69,5	-4,6	30,5	1,1	-7 317	-5 082	-2 235
2024 I	25 607	76,0	-4,4	24,0	-9,7	19 655	70,8	-4,1	29,2	-6,1	-5 952	-4 217	-1 735
2024 II	26 935	73,2	0,7	26,8	2,7	20 304	71,2	2,1	28,8	4,4	-6 631	-4 723	-1 908
mai/24	9118	72,6	-3,5	27,4	-1,8	6840	71,0	-1,0	29,0	-1,2	-2277	-1618	-660
jun/24	8548	76,2	-3,3	23,8	-14,1	6598	71,6	-4,6	28,4	-3,1	-1949	-1396	-554
jul/24	10022	70,3	9,6	29,7	33,5	7935	71,0	25,4	29,0	20,4	-2087	-1481	-606
ago/24	7889	71,9	2,2	28,1	0,1	5249	69,5	2,9	30,5	-9,7	-2640	-1836	-804

Fonte: BdP

### 3. Comércio internacional de bens e serviços

#### 3.0.2 Decomposição das importações e exportações de serviços: intra e extracomunitárias

Estrutura geográfica da exportação de serviços (%)

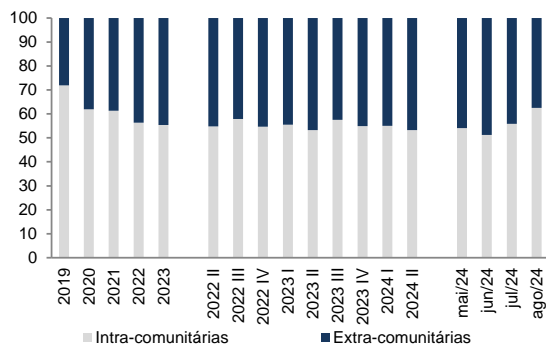

Exportações de serviços por destino (VH, %)

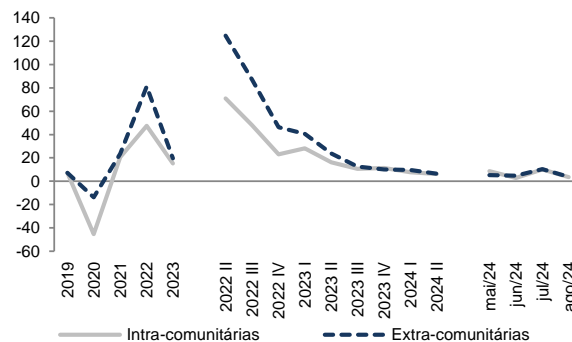

Balança de serviços (M€)

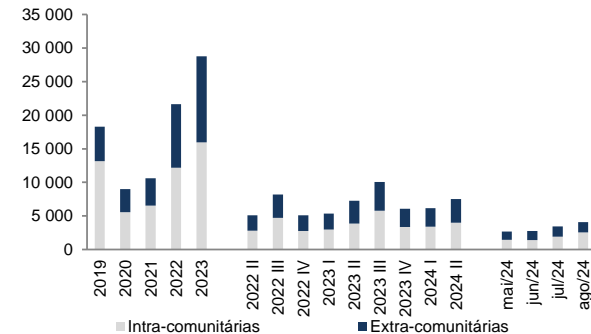

	Importações de serviços						Exportações de serviços						Saldo		
	Total	Intra-comunitárias		Extra-comunitárias		Total	Intra-comunitárias		Extra-comunitárias		Total	Intra-comunitárias	Extra-comunitárias		
	Valor (M€)	Peso (%)	VH (%)	Peso (%)	VH (%)	Valor (M€)	Peso (%)	VH (%)	Peso (%)	VH (%)	Valor (M€)	Valor (M€)	Valor (M€)		
2019	17 959	68,5	14,2	31,5	7,9	36 236	72,0	7,1	28,0	7,1	18 277	13 151	5 125		
2020	14 035	59,4	-32,2	40,6	0,8	23 017	61,9	-45,3	38,1	-13,8	8 982	5 563	3 419		
2021	17 388	53,4	11,4	46,6	42,1	28 012	61,3	20,5	38,7	23,6	10 624	6 516	4 108		
2022	23 322	50,6	27,0	49,4	42,3	44 960	56,3	47,4	43,7	81,2	21 638	12 191	9 448		
2023	23 931	56,8	15,2	43,2	-10,3	52 697	55,4	15,3	44,6	19,6	28 766	15 948	12 817		
2022 II	6 013	49,9	37,1	50,1	71,7	11 088	54,8	70,9	45,2	124,7	5 075	2 783	2 292		
2022 III	6 809	51,2	31,7	48,8	37,5	14 979	57,9	48,0	42,1	87,0	8 170	4 731	3 439		
2022 IV	5 836	51,7	18,2	48,3	15,3	10 920	54,6	23,1	45,4	46,2	5 085	2 778	2 306		
2023 I	5 271	55,7	27,9	44,3	-1,4	10 636	55,5	28,1	44,5	40,7	5 365	2 978	2 387		
2023 II	6 020	55,2	10,9	44,8	-10,6	13 269	53,3	16,3	46,7	23,8	7 249	3 863	3 387		
2023 III	6 625	58,5	11,1	41,5	-17,2	16 688	57,5	10,6	42,5	12,5	10 063	5 788	4 276		
2023 IV	6 014	57,5	14,6	42,5	-9,3	12 103	54,9	11,4	45,1	10,2	6 088	3 343	2 746		
2024 I	5 371	58,3	6,7	41,7	-4,1	11 543	55,1	7,7	44,9	9,6	6 172	3 398	2 774		
2024 II	6 584	58,3	15,4	41,7	1,9	14 111	53,2	6,3	46,8	6,4	7 526	4 007	3 519		
mai/24	2 177	58,7	13,5	41,3	-0,2	4 842	54,1	8,7	45,9	5,1	2 665	1 441	1 224		
jun/24	2 064	58,7	9,3	41,3	-6,6	4 813	51,3	2,8	48,7	4,6	2 749	1 409	1 340		
jul/24	2 578	57,1	6,9	42,9	15,4	6 030	55,8	10,2	44,2	10,3	3 453	1 927	1 526		
ago/24	2 321	57,0	1,3	43,0	7,1	6 400	62,5	3,6	37,5	3,8	4 079	2 550	1 530		

Fonte: BdP

### 3. Comércio internacional de bens e serviços

#### 3.0.3 Intensidade tecnológica das exportações portuguesas de bens

Exportação de bens tecnológicos - estrutura (%)

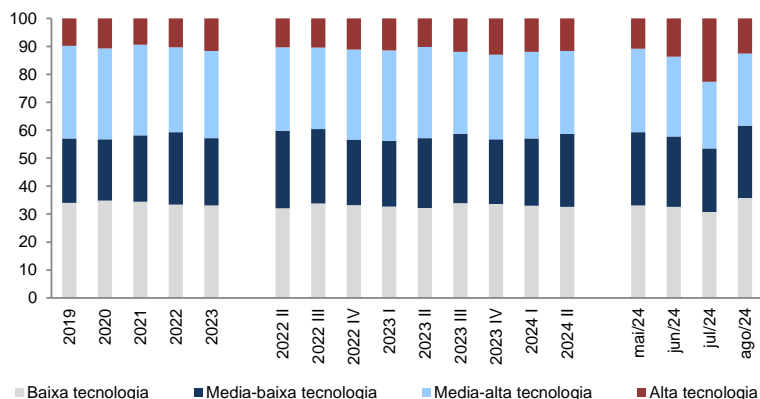

Exportação de bens tecnológicos (VH, %)

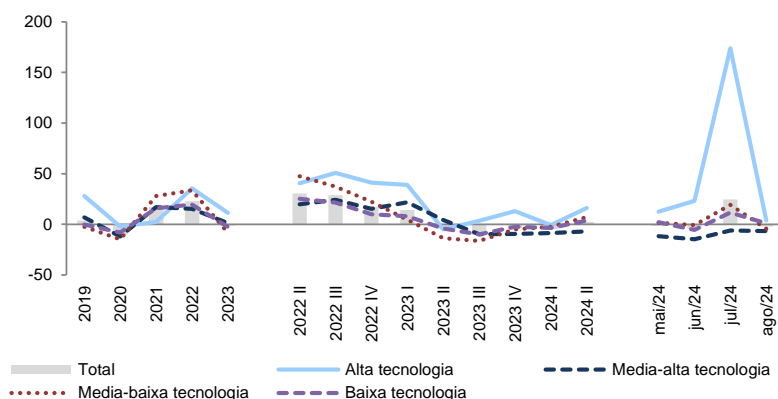

	Total		Alta tecnologia			Media-alta tecnologia			Media-baixa tecnologia			Baixa tecnologia		
	Valor (M€)	VH (%)	Valor (M€)	VH (%)	Peso (%)	Valor (M€)	VH (%)	Peso (%)	Valor (M€)	VH (%)	Peso (%)	Valor (M€)	VH (%)	Peso (%)
2019	55 947	3,8	5 510	27,9	9,8	18 528	6,9	33,1	12 889	-2,3	23,0	19 021	-0,1	34,0
2020	50 197	-10,3	5 397	-2,0	10,8	16 324	-11,9	32,5	10 983	-14,8	21,9	17 492	-8,0	34,8
2021	58 943	17,4	5 530	2,4	9,4	19 106	17,0	32,4	14 045	27,9	23,8	20 263	15,8	34,4
2022	72 512	23,0	7 497	35,6	10,3	22 026	15,3	30,4	18 783	33,7	25,9	24 206	19,5	33,4
2023	71 558	-1,3	8 347	11,3	11,7	22 310	1,3	31,2	17 244	-8,2	24,1	23 657	-2,3	33,1
2022 II	19 143	30,5	1 976	40,7	10,3	5 721	20,0	29,9	5 298	47,5	27,7	6 149	25,3	32,1
2022 III	18 422	28,9	1 916	50,8	10,4	5 368	24,2	29,1	4 905	37,3	26,6	6 233	21,5	33,8
2022 IV	18 206	17,3	2 024	41,1	11,1	5 862	15,2	32,2	4 280	22,2	23,5	6 040	10,0	33,2
2023 I	19 133	14,3	2 199	39,0	11,5	6 183	21,9	32,3	4 499	4,6	23,5	6 252	8,1	32,7
2023 II	18 312	-4,3	1 879	-4,9	10,3	5 969	4,3	32,6	4 570	-13,7	25,0	5 893	-4,1	32,2
2023 III	16 548	-10,2	1 981	3,4	12,0	4 850	-9,7	29,3	4 102	-16,4	24,8	5 615	-9,9	33,9
2023 IV	17 566	-3,5	2 288	13,0	13,0	5 308	-9,5	30,2	4 073	-4,8	23,2	5 897	-2,4	33,6
2024 I	18 266	-4,5	2 186	-0,6	12,0	5 654	-8,6	31,0	4 396	-2,3	24,1	6 030	-3,5	33,0
2024 II	18 752	2,4	2 181	16,0	11,6	5 559	-6,9	29,6	4 896	7,1	26,1	6 117	3,8	32,6
mai/24	6 305	-1,6	681	12,5	10,8	1 887	-11,8	29,9	1 647	1,7	26,1	2 090	2,1	33,1
jun/24	6 101	-4,2	838	23,1	13,7	1 741	-14,7	28,5	1 536	-0,8	25,2	1 986	-5,5	32,5
jul/24	7 441	24,6	1 687	173,9	22,7	1 776	-6,1	23,9	1 686	19,3	22,7	2 292	11,7	30,8
ago/24	4 784	-2,2	601	3,7	12,6	1 233	-6,6	25,8	1 241	-4,3	25,9	1 708	0,9	35,7

Fonte: INE

### 3. Comércio internacional de bens e serviços

#### 3.0.4 Intensidade tecnológica das importações portuguesas de bens

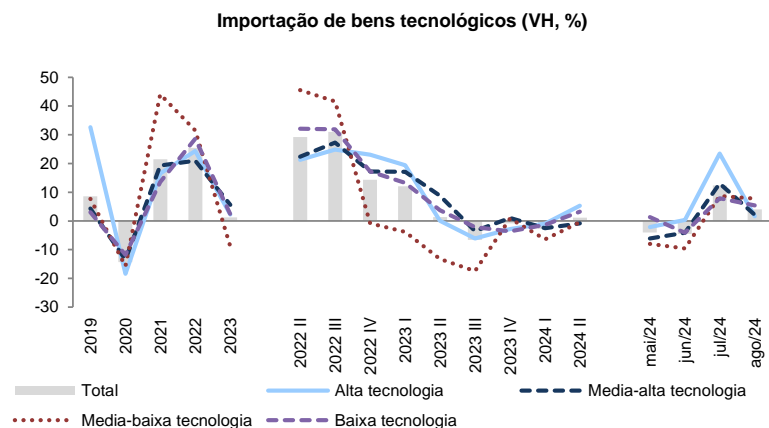
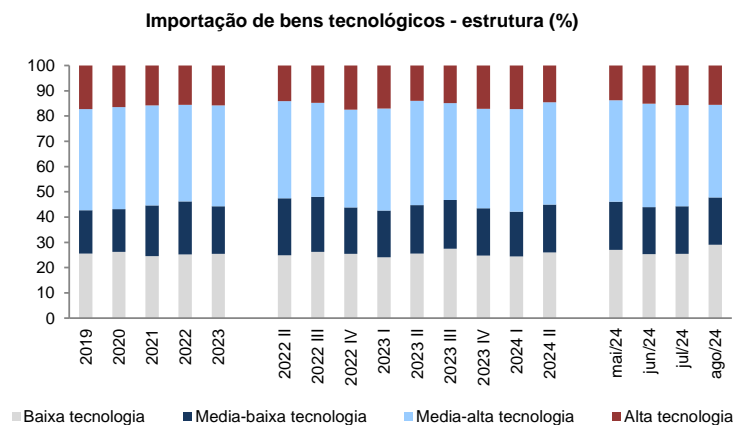

	Total		Alta tecnologia			Media-alta tecnologia			Media-baixa tecnologia			Baixa tecnologia		
	Valor (M€)	VH (%)	Valor (M€)	VH (%)	Peso (%)	Valor (M€)	VH (%)	Peso (%)	Valor (M€)	VH (%)	Peso (%)	Valor (M€)	VH (%)	Peso (%)
2019	66 766	8,5	11 512	32,6	17,2	26 758	4,3	40,1	11 465	7,7	17,2	17 030	3,0	25,5
2020	57 223	-14,3	9 395	-18,4	16,4	23 141	-13,5	40,4	9 666	-15,7	16,9	15 022	-11,8	26,3
2021	69 541	21,5	10 950	16,6	15,7	27 600	19,3	39,7	13 928	44,1	20,0	17 064	13,6	24,5
2022	87 257	25,5	13 612	24,3	15,6	33 381	20,9	38,3	18 313	31,5	21,0	21 951	28,6	25,2
2023	88 314	1,2	13 921	2,3	15,8	35 257	5,6	39,9	16 681	-8,9	18,9	22 456	2,3	25,4
2022 II	22 142	29,2	3 132	21,2	14,1	8 513	22,3	38,4	4 980	45,6	22,5	5 517	32,1	24,9
2022 III	22 187	31,0	3 283	24,9	14,8	8 254	27,3	37,2	4 824	41,6	21,7	5 826	31,9	26,3
2022 IV	22 881	14,4	4 001	23,1	17,5	8 851	17,2	38,7	4 203	-0,8	18,4	5 826	17,2	25,5
2023 I	22 468	12,1	3 818	19,4	17,0	9 091	17,1	40,5	4 141	-3,8	18,4	5 417	13,3	24,1
2023 II	22 436	1,3	3 133	0,1	14,0	9 260	8,8	41,3	4 322	-13,2	19,3	5 722	3,7	25,5
2023 III	20 728	-6,6	3 081	-6,1	14,9	7 965	-3,5	38,4	3 981	-17,5	19,2	5 701	-2,1	27,5
2023 IV	22 681	-0,9	3 888	-2,8	17,1	8 941	1,0	39,4	4 236	0,8	18,7	5 616	-3,6	24,8
2024 I	21 866	-2,7	3 783	-0,9	17,3	8 863	-2,5	40,5	3 877	-6,4	17,7	5 343	-1,4	24,4
2024 II	22 697	1,2	3 301	5,4	14,5	9 184	-0,8	40,5	4 303	-0,4	19,0	5 909	3,3	26,0
mai/24	7 654	-4,0	1 058	-2,2	13,8	3 065	-6,1	40,0	1 466	-7,9	19,2	2 065	1,3	27,0
jun/24	7 341	-4,5	1 112	0,3	15,1	3 006	-4,1	41,0	1 364	-9,6	18,6	1 859	-4,1	25,3
jul/24	8 305	12,3	1 303	23,4	15,7	3 325	13,1	40,0	1 567	8,7	18,9	2 109	7,9	25,4
ago/24	6 498	4,0	1 014	1,7	15,6	2 382	2,1	36,7	1 212	7,8	18,6	1 890	5,4	29,1

Fonte: INE

### 3. Comércio internacional de bens e serviços

#### 3.1.1 Exportações de bens: principais mercados

Exportações de bens: principais mercados (%)

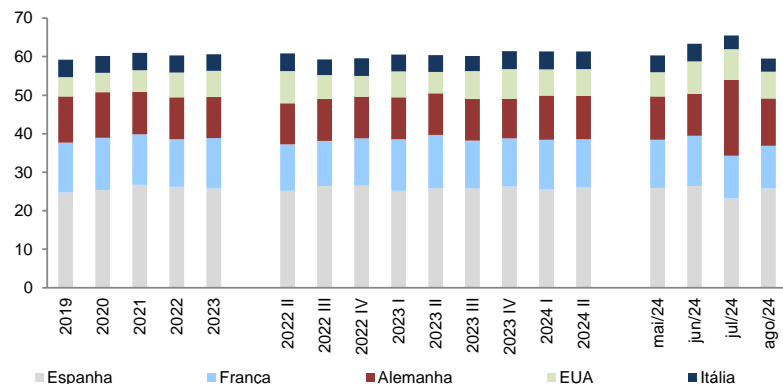

Exportações de bens: principais mercados (VH, %)

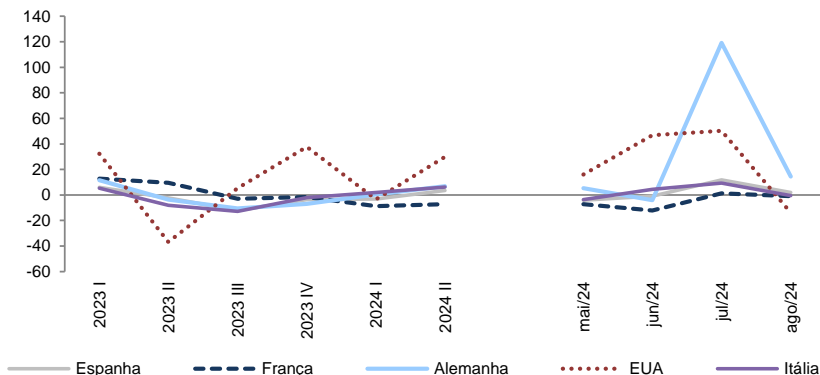

	Espanha			França			Alemanha			EUA			Itália		
	Valor (M€)	Peso (%)	VH, %	Valor (M€)	Peso (%)	VH, %	Valor (M€)	Peso (%)	VH, %	Valor (M€)	Peso (%)	VH, %	Valor (M€)	Peso (%)	VH, %
2019	14 811	24,7	1,0	7 746	12,9	5,8	7 182	12,0	7,7	3 036	5,1	5,7	2 683	4,5	9,1
2020	13 636	25,4	-7,9	7 300	13,6	-5,8	6 379	11,9	-11,2	2 670	5,0	-12,0	2 358	4,4	-12,1
2021	17 016	26,7	24,8	8 343	13,1	14,3	7 012	11,0	9,9	3 547	5,6	32,8	2 882	4,5	22,2
2022	20 562	26,2	20,8	9 679	12,3	16,0	8 502	10,8	21,3	5 071	6,5	43,0	3 501	4,5	21,5
2023	19 911	25,7	-3,2	10 120	13,1	4,6	8 280	10,7	-2,6	5 238	6,8	3,3	3 348	4,3	-4,4
2022 II	5 219	25,2	24,7	2 500	12,1	19,3	2 217	10,7	27,0	1 728	8,3	104,5	947	4,6	35,2
2022 III	5 241	26,5	27,7	2 303	11,6	18,9	2 160	10,9	28,6	1 233	6,2	21,2	800	4,0	21,2
2022 IV	5 200	26,5	11,0	2 420	12,3	10,5	2 113	10,8	12,4	1 062	5,4	17,0	904	4,6	14,9
2023 I	5 190	25,2	5,9	2 771	13,4	12,8	2 244	10,9	11,6	1 386	6,7	32,3	895	4,3	5,2
2023 II	5 103	25,8	-2,2	2 737	13,8	9,5	2 138	10,8	-3,6	1 093	5,5	-36,8	870	4,4	-8,1
2023 III	4 606	25,7	-12,1	2 233	12,5	-3,1	1 933	10,8	-10,5	1 298	7,3	5,3	697	3,9	-12,8
2023 IV	5 011	26,3	-3,6	2 380	12,5	-1,7	1 965	10,3	-7,0	1 461	7,7	37,6	885	4,6	-2,1
2024 I	5 021	25,5	-3,2	2 528	12,9	-8,8	2 254	11,5	0,4	1 337	6,8	-3,5	914	4,6	2,1
2024 II	5 288	26,0	3,6	2 539	12,5	-7,2	2 283	11,2	6,8	1 420	7,0	29,9	924	4,5	6,1
mai/24	1 775	26,0	-4,0	855	12,5	-7,1	766	11,2	5,3	431	6,3	16,1	297	4,3	-3,7
jun/24	1 745	26,4	-0,9	861	13,1	-12,1	715	10,8	-4,2	557	8,4	46,8	303	4,6	4,4
jul/24	1 841	23,2	11,8	877	11,0	1,2	1 565	19,7	119,1	630	7,9	50,3	283	3,6	9,3
ago/24	1 354	25,8	1,9	583	11,1	-1,0	643	12,2	14,4	364	6,9	-13,9	180	3,4	-0,6

Fonte: INE

### 3. Comércio internacional de bens e serviços

#### 3.1.2 Exportações de bens: principais produtos

Exportações de bens: principais produtos (%)

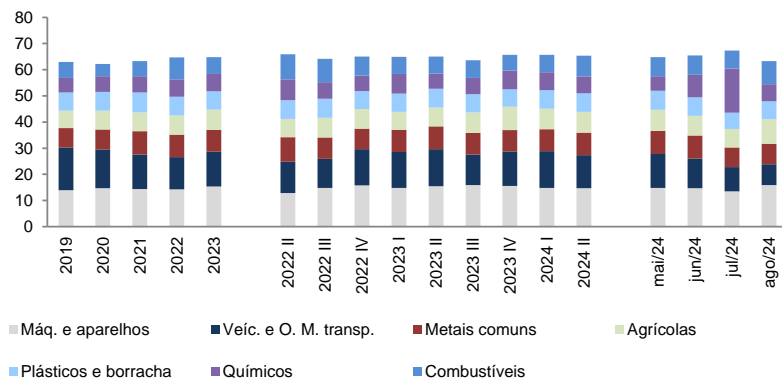

Exportações de bens: principais produtos (VH, %)

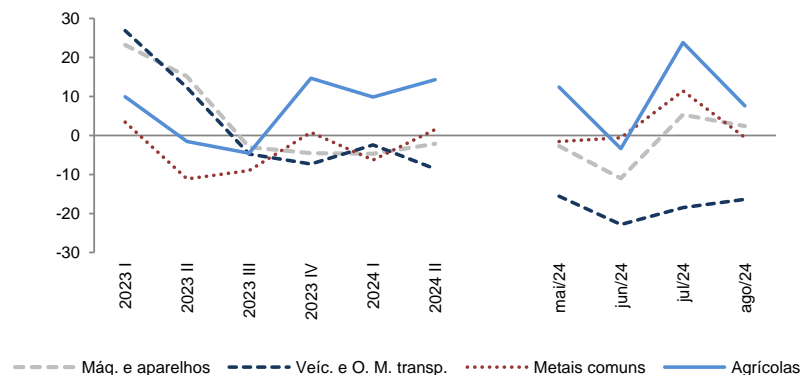

	Máq. e aparelhos		Veíc. e O. M. transp.		Metais comuns		Agrícolas		Plásticos e borracha		Químicos		Combustíveis	
	Peso (%)	VH, %	Peso (%)	VH, %	Peso (%)	VH, %	Peso (%)	VH, %	Peso (%)	VH, %	Peso (%)	VH, %	Peso (%)	VH, %
2019	13,9	0,8	16,4	18,9	7,4	-3,0	6,6	2,7	7,0	-1,7	5,7	18,6	6,1	-7,6
2020	14,7	-5,3	14,8	-18,7	7,6	-8,0	7,3	-1,2	7,1	-8,4	6,1	-3,6	4,6	-32,2
2021	14,3	15,4	13,2	5,4	8,9	38,8	7,2	17,0	7,7	27,6	6,2	20,3	5,8	48,2
2022	14,2	22,5	12,3	14,9	8,7	19,7	7,3	24,3	7,2	15,8	6,6	31,8	8,4	79,9
2023	15,4	6,7	13,3	6,2	8,4	-4,3	7,7	4,5	7,0	-4,6	6,7	-0,3	6,5	-24,2
2022 II	12,8	13,4	12,0	20,5	9,3	34,9	7,0	33,7	7,2	19,8	8,0	70,7	9,6	129,8
2022 III	14,8	34,6	11,1	33,6	8,2	11,6	7,5	33,0	7,3	19,8	6,3	30,1	8,9	80,7
2022 IV	15,8	33,1	13,8	19,2	7,8	2,3	7,6	6,4	6,8	4,5	5,9	8,4	7,3	64,1
2023 I	14,8	23,2	13,8	26,9	8,5	3,4	6,8	9,9	7,0	6,1	7,5	41,3	6,5	-5,7
2023 II	15,4	15,1	14,2	12,3	8,7	-11,1	7,2	-1,5	7,2	-4,4	5,7	-32,1	6,6	-34,0
2023 III	15,9	-3,0	11,7	-4,8	8,3	-9,0	7,9	-4,6	6,9	-14,3	6,1	-12,6	6,8	-30,7
2023 IV	15,5	-4,5	13,2	-7,3	8,1	0,8	8,9	14,6	6,7	-5,4	7,3	19,4	5,9	-21,0
2024 I	14,8	-4,7	14,1	-2,4	8,3	-6,3	7,9	9,9	7,1	-4,1	6,9	-12,3	6,6	-3,4
2024 II	14,7	-2,2	12,6	-8,6	8,6	1,5	8,0	14,3	7,1	1,1	6,4	15,3	8,0	23,4
mai/24	14,8	-2,7	12,9	-15,6	8,8	-1,6	8,1	12,4	7,3	-2,3	5,5	7,9	7,3	11,4
jun/24	14,7	-11,0	11,4	-22,8	8,8	-0,6	7,6	-3,4	7,0	-1,1	8,6	47,3	7,4	10,0
jul/24	13,5	5,3	9,2	-18,5	7,6	11,4	7,0	23,8	6,2	10,7	16,9	309,3	6,8	48,6
ago/24	15,9	2,4	7,9	-16,4	7,8	-0,5	9,4	7,6	6,8	0,7	6,6	7,8	8,9	-6,9

Fonte: INE



### 3. Comércio internacional de bens e serviços

#### 3.1.3 Exportações de bens: contributo dos mercados para a tvh

Exportações de bens: contributos dos mercados (p.p.)

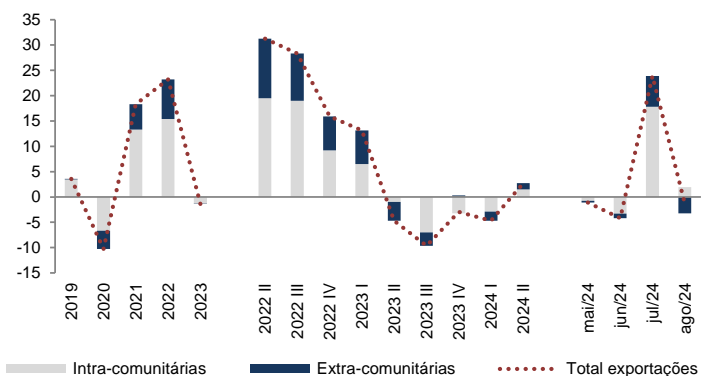

	Intra-comunitárias		Extra-comunitárias		Total exportações
	VH, %	Contr. p/ total exp. (p.p.)	VH, %	Contr. p/ total exp. (p.p.)	VH, %
2019	4,9	3,4	0,4	0,1	3,5
2020	-9,4	-6,7	-12,2	-3,6	-10,3
2021	18,6	13,3	17,7	5,1	18,3
2022	21,5	15,4	27,6	7,9	23,2
2023	-1,9	-1,3	-0,1	0,0	-1,4
2022 II	27,3	19,5	41,2	11,8	31,3
2022 III	27,1	19,0	31,2	9,4	28,4
2022 IV	12,7	9,2	24,5	6,7	15,9
2023 I	8,9	6,5	24,8	6,7	13,1
2023 II	-1,4	-1,0	-12,1	-3,7	-4,7
2023 III	-10,1	-7,0	-8,6	-2,6	-9,6
2023 IV	-4,6	-3,3	1,1	0,3	-2,9
2024 I	-4,1	-2,9	-6,1	-1,8	-4,7
2024 II	2,1	1,5	4,4	1,2	2,7
mai/24	-1,0	-0,7	-1,2	-0,4	-1,1
jun/24	-4,6	-3,3	-3,1	-0,9	-4,2
jul/24	25,4	17,8	20,4	6,1	23,9
ago/24	2,9	1,9	-9,7	-3,2	-1,3

Fonte: INE

### 3. Comércio internacional de bens e serviços

#### 3.2.1 Importações de bens: principais mercados

Importações de bens: peso dos principais mercados (%)

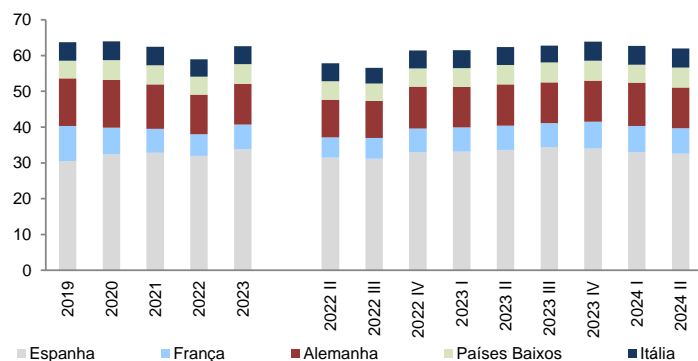

Importações de bens: principais mercados (VH, %)

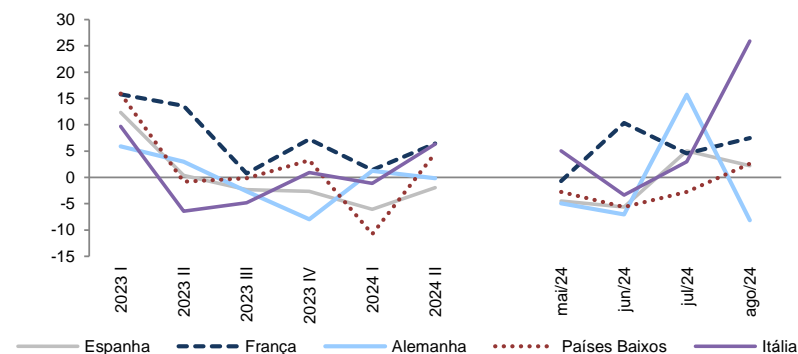

	Espanha			Alemanha			França			Países Baixos			Itália		
	Valor (M€)	Peso (%)	VH, %	Valor (M€)	Peso (%)	VH, %	Valor (M€)	Peso (%)	VH, %	Valor (M€)	Peso (%)	VH, %	Valor (M€)	Peso (%)	VH, %
2019	24 406	30,5	3,0	10 604	13,3	1,9	7 851	9,8	36,5	3 975	5,0	-0,1	4 109	5,1	0,7
2020	22 089	32,4	-9,5	9 088	13,3	-14,3	5 086	7,5	-35,2	3 767	5,5	-5,2	3 551	5,2	-13,6
2021	27 300	32,8	23,6	10 324	12,4	13,6	5 576	6,7	9,6	4 435	5,3	17,7	4 281	5,1	20,6
2022	34 963	31,9	28,1	12 077	11,0	17,0	6 678	6,1	19,8	5 521	5,0	24,5	5 289	4,8	23,5
2023	35 537	33,8	1,6	11 999	11,4	-0,6	7 292	6,9	9,2	5 751	5,5	4,2	5 270	5,0	-0,4
2022 II	8 911	31,5	31,9	2 982	10,5	15,6	1 584	5,6	8,8	1 461	5,2	30,1	1 425	5,0	28,4
2022 III	8 819	31,1	30,3	2 925	10,3	17,3	1 654	5,8	27,0	1 394	4,9	28,6	1 240	4,4	21,4
2022 IV	9 223	33,0	17,2	3 279	11,7	23,1	1 841	6,6	19,6	1 422	5,1	16,6	1 393	5,0	16,6
2023 I	8 999	33,1	12,4	3 063	11,3	5,9	1 853	6,8	15,8	1 441	5,3	15,9	1 351	5,0	9,7
2023 II	8 946	33,6	0,4	3 071	11,5	3,0	1 798	6,8	13,6	1 450	5,4	-0,8	1 333	5,0	-6,4
2023 III	8 615	34,5	-2,3	2 848	11,4	-2,6	1 667	6,7	0,8	1 392	5,6	-0,2	1 180	4,7	-4,8
2023 IV	8 978	34,0	-2,7	3 018	11,4	-7,9	1 974	7,5	7,2	1 468	5,6	3,2	1 406	5,3	0,9
2024 I	8 453	33,0	-6,1	3 101	12,1	1,3	1 879	7,3	1,4	1 286	5,0	-10,8	1 335	5,2	-1,1
2024 II	8 770	32,6	-2,0	3 067	11,4	-0,1	1 915	7,1	6,5	1 516	5,6	4,6	1 418	5,3	6,3
mai/24	3 021	33,1	-4,5	1 012	11,1	-4,9	606	6,6	-0,7	508	5,6	-2,8	500	5,5	5,0
jun/24	2 875	33,6	-5,6	989	11,6	-7,0	697	8,2	10,3	477	5,6	-5,7	446	5,2	-3,4
jul/24	3 177	31,7	5,1	1 094	10,9	15,7	635	6,3	4,6	454	4,5	-2,8	466	4,6	3,0
ago/24	2 673	33,9	2,2	867	11,0	-8,1	521	6,6	7,5	444	5,6	2,6	376	4,8	25,9

Fonte: INE

### 3. Comércio internacional de bens e serviços

#### 3.2.2 Importações de bens: principais produtos

Importações de bens: principais produtos (%)

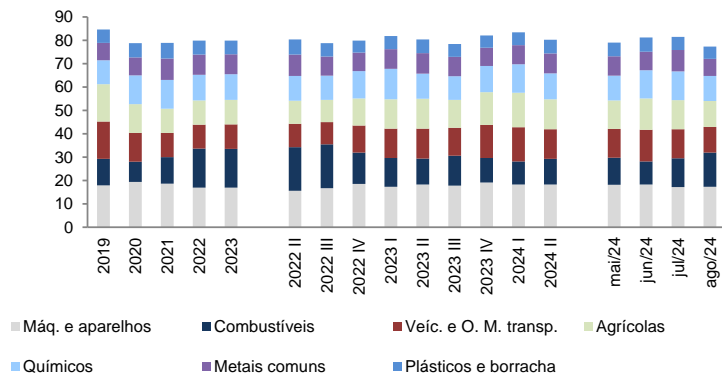

Importações de bens: principais produtos (VH, %)

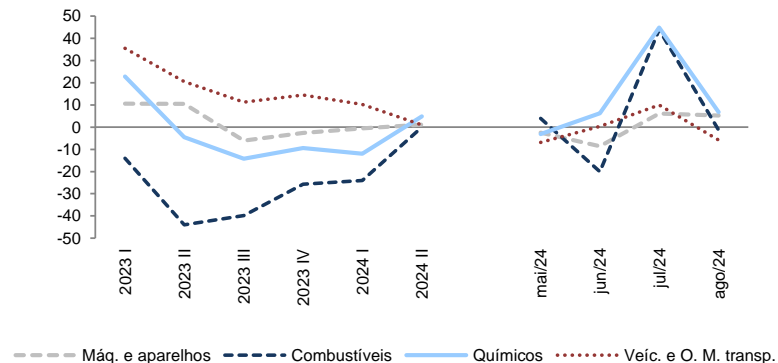

	Máq. e aparelhos		Combustíveis		Químicos		Veic. e O. M. transp.		Agrícolas		Metais comuns		Plásticos e borracha	
	Peso (%)	VH, %	Peso (%)	VH, %	Peso (%)	VH, %	Peso (%)	VH, %	Peso (%)	VH, %	Peso (%)	VH, %	Peso (%)	VH, %
2019	17,9	6,7	11,4	0,5	10,3	7,6	16,0	24,6	9,9	0,2	7,4	-2,9	5,7	0,6
2020	19,4	-7,6	8,6	-35,3	12,2	0,8	12,3	-34,1	11,0	-5,1	7,7	-11,1	6,1	-8,4
2021	18,6	17,1	11,4	61,6	12,3	22,4	10,4	2,3	10,2	13,1	9,2	45,9	6,6	32,0
2022	17,0	20,2	16,7	91,7	11,1	18,6	10,3	30,8	10,0	29,1	8,6	23,1	6,0	19,0
2023	17,0	0,7	16,6	0,4	11,1	0,8	10,4	2,4	10,0	1,3	8,5	-0,8	5,9	-0,6
2022 II	15,6	16,1	18,7	161,2	10,6	21,2	10,0	29,8	10,0	30,9	9,1	30,4	6,5	28,7
2022 III	16,8	33,3	18,8	93,5	10,4	18,3	9,5	38,5	10,0	39,5	8,2	21,1	5,7	15,7
2022 IV	18,6	17,7	13,4	22,9	11,7	11,9	11,6	42,3	10,5	23,9	7,9	0,8	5,2	-0,7
2023 I	17,3	10,6	12,3	-14,0	13,1	22,7	12,5	35,5	10,2	19,2	8,4	-3,2	5,7	-6,3
2023 II	18,3	10,5	11,1	-44,0	10,8	-4,6	12,8	20,5	10,8	1,5	8,8	-8,2	5,8	-15,9
2023 III	17,8	-6,1	12,8	-39,8	10,1	-14,2	12,0	11,2	10,9	-4,0	8,2	-10,9	5,6	-13,4
2023 IV	19,1	-2,6	10,5	-25,7	11,3	-9,4	14,0	14,5	10,7	-4,0	7,8	-7,1	5,3	-2,9
2024 I	18,3	-0,6	9,9	-24,0	12,2	-11,9	14,7	10,2	10,2	-5,0	8,2	-8,2	5,5	-8,8
2024 II	18,2	1,1	11,0	0,0	11,2	4,9	12,8	1,0	10,9	2,2	8,5	-2,8	5,9	2,8
mai/24	18,2	-2,5	11,6	3,9	10,5	-3,2	12,3	-6,9	11,2	-1,9	8,3	-11,9	5,8	-3,4
jun/24	18,3	-8,6	9,9	-20,1	12,1	6,2	13,5	0,3	10,5	-4,9	7,9	-14,6	6,1	2,0
jul/24	17,2	6,1	12,3	43,9	12,4	44,8	12,4	9,9	10,1	12,6	9,1	12,3	5,6	9,1
ago/24	17,4	5,2	14,6	-1,3	10,8	6,8	11,0	-5,8	10,9	-7,8	7,3	7,9	5,2	3,5

Fonte: INE

### 3. Comércio internacional de bens e serviços

#### 3.3.1 Exportações de serviços: principais categorias

Exportações de serviços: principais produtos (%)

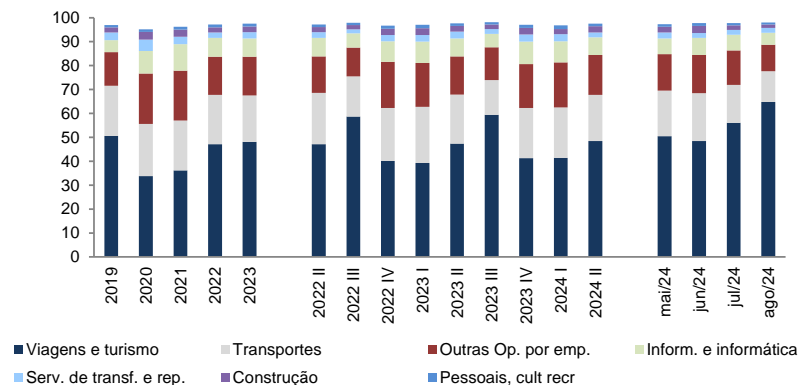

Exportações de serviços: principais produtos (VH, %)

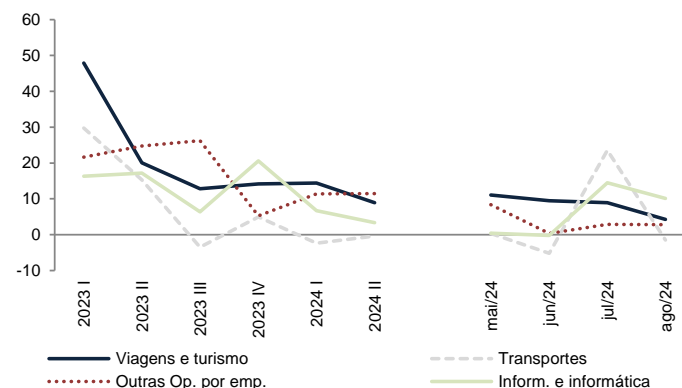

	Viagens e turismo		Transportes		Outras Op. por emp.		Inform. e informática		Serv. de transf. e rep.		Construção		Pessoais, cult recr	
	Peso (%)	VH, %	Peso (%)	VH, %	Peso (%)	VH, %	Peso (%)	VH, %	Peso (%)	VH, %	Peso (%)	VH, %	Peso (%)	VH, %
2019	50,6	7,3	21,0	3,6	14,0	10,5	5,1	22,3	3,3	10,3	2,1	-3,8	0,9	9,8
2020	33,7	-57,6	21,9	-33,8	21,1	-4,4	9,5	18,6	4,7	-7,3	3,2	-4,3	1,0	-24,7
2021	36,1	30,4	20,9	16,4	20,9	20,6	11,0	41,1	3,1	-20,0	3,0	14,8	1,1	35,6
2022	47,2	109,6	20,6	57,7	16,0	23,3	7,8	14,0	2,3	15,9	2,2	18,4	1,2	64,6
2023	48,1	19,5	19,4	10,4	16,2	18,7	7,7	15,2	2,6	34,5	2,4	27,2	1,2	14,9
2022 II	47,2	233,1	21,4	75,4	15,2	16,5	7,7	27,9	2,4	30,9	2,2	18,2	1,1	67,9
2022 III	58,7	90,2	16,9	61,6	12,0	27,5	5,9	5,5	1,7	13,6	1,7	25,0	1,0	63,8
2022 IV	40,1	42,1	22,2	31,8	19,3	27,6	8,7	19,9	2,6	15,5	2,5	17,0	1,3	60,4
2023 I	39,3	47,9	23,5	29,7	18,3	21,7	8,9	16,3	2,8	45,7	2,9	38,4	1,4	27,1
2023 II	47,3	20,0	20,6	15,3	15,9	24,7	7,6	17,2	2,8	38,1	2,4	31,0	1,1	23,0
2023 III	59,4	12,8	14,6	-3,5	13,6	26,2	5,7	6,4	2,0	28,3	1,9	26,4	1,0	5,4
2023 IV	41,3	14,2	21,0	4,9	18,3	5,2	9,4	20,6	3,0	28,8	2,7	15,7	1,3	8,4
2024 I	41,4	14,4	21,1	-2,4	18,8	11,4	8,7	6,7	3,0	17,1	2,2	-17,5	1,5	16,1
2024 II	48,5	9,0	19,3	-0,4	16,7	11,5	7,4	3,3	2,1	-19,9	2,5	11,9	1,1	10,6
mai/24	50,5	11,0	19,0	0,3	15,2	8,4	6,6	0,4	2,5	-7,8	2,3	-16,3	1,1	19,5
jun/24	48,4	9,5	20,0	-5,2	16,0	0,3	7,2	-0,2	2,1	-22,7	2,9	46,1	1,1	2,3
jul/24	56,1	8,9	15,9	23,6	14,4	2,9	6,6	14,5	2,0	-8,4	1,9	11,9	0,9	-6,6
ago/24	64,8	4,3	12,9	-1,5	11,1	2,8	5,0	10,1	2,0	14,6	1,4	-26,1	0,9	16,2

Fonte: BdP

### 3. Comércio internacional de bens e serviços

#### 3.4.1 Importações de serviços: principais produtos

Importações de serviços: principais produtos (%)

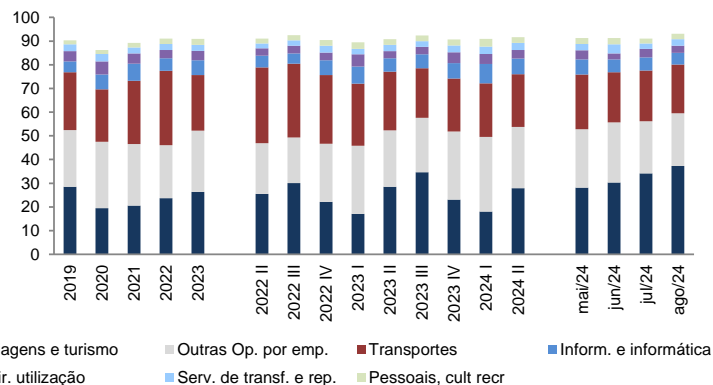

Importações de serviços: principais produtos (VH, %)

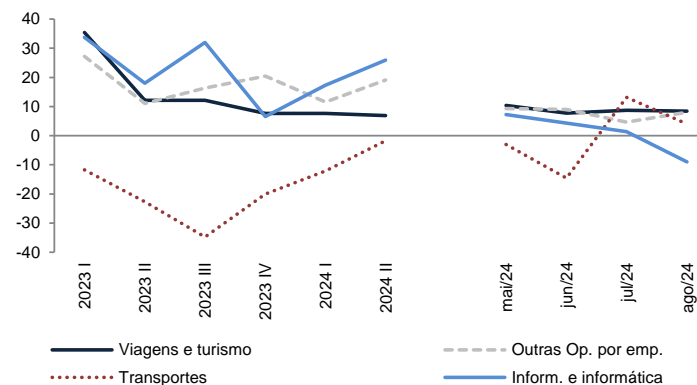

	Viagens e turismo		Outras Op. por emp.		Transportes		Inform. e informática		Dir. utilização		Serv. de transf. e rep.		Pessoais, cult recr	
	Peso (%)	VH, %	Peso (%)	VH, %	Peso (%)	VH, %	Peso (%)	VH, %	Peso (%)	VH, %	Peso (%)	VH, %	Peso (%)	VH, %
2019	28,5	11,8	23,9	16,8	24,4	5,7	4,5	8,6	4,4	6,2	2,8	14,2	1,8	9,8
2020	19,5	-46,5	28,0	-8,6	22,2	-29,0	6,2	8,2	5,5	-3,3	3,1	-12,8	1,7	-24,7
2021	20,6	30,3	25,9	14,8	26,8	49,5	7,2	43,0	4,3	-2,2	2,6	1,7	1,8	35,6
2022	23,7	54,8	22,4	15,8	31,3	57,0	5,3	-1,2	3,5	8,6	2,6	33,1	2,3	64,6
2023	26,3	13,9	25,9	18,6	23,4	-23,2	6,3	21,5	3,9	13,7	2,6	4,0	2,5	14,9
2022 II	25,4	93,2	21,4	21,3	32,0	86,3	4,9	13,4	3,1	9,2	2,1	37,5	2,0	67,9
2022 III	30,0	44,2	19,3	16,9	31,1	65,9	4,4	-24,2	3,2	8,0	2,2	47,7	2,2	63,8
2022 IV	22,1	30,3	24,5	12,1	28,9	10,3	6,3	51,0	3,3	-0,2	2,9	12,9	2,5	60,4
2023 I	17,1	35,4	28,7	27,2	26,2	-11,7	7,2	33,7	5,2	28,0	2,4	-18,1	2,8	27,1
2023 II	28,5	12,1	23,8	11,1	24,7	-22,7	5,7	18,0	2,9	-6,2	2,7	28,9	2,4	23,0
2023 III	34,6	12,1	23,0	16,4	20,9	-34,8	5,9	32,0	3,1	-7,5	2,4	5,0	2,4	5,4
2023 IV	23,1	7,6	28,7	20,4	22,5	-20,0	6,5	6,6	4,5	42,3	2,9	4,2	2,6	8,4
2024 I	18,1	7,7	31,4	11,5	22,6	-12,1	8,2	17,3	4,1	-18,5	3,2	37,5	3,2	16,1
2024 II	27,8	6,9	25,9	19,1	22,2	-1,7	6,6	25,9	3,7	35,5	3,0	20,9	2,4	10,6
mai/24	28,1	10,4	24,7	9,3	23,1	-3,0	6,4	7,3	3,8	64,9	2,7	6,4	2,6	19,5
jun/24	30,3	7,8	25,4	9,0	21,1	-14,5	5,5	4,3	2,5	-0,2	3,8	38,8	2,7	2,3
jul/24	34,1	8,8	22,1	4,6	21,3	13,1	5,6	1,4	3,5	19,4	2,3	35,7	2,1	-6,6
ago/24	37,3	8,4	22,1	8,0	20,6	4,0	5,0	-9,0	3,0	-17,2	2,7	8,9	2,4	16,2

Fonte: BdP