

GPEARi

Gabinete de Planeamento, Estratégia,
Avaliação e Relações Internacionais
MINISTÉRIO DAS FINANÇAS

Office for Economic Policy
and International Affairs
MINISTRY OF FINANCE

JANEIRO • 2026

NOTA DE COMÉRCIO EXTERNO



1. Contas externas: caracterização	3
1.1 Importações e exportações de bens e serviços (volume)	3
1.2 Variação do saldo da balança de bens e serviços: decomposição em efeito volume, preço e termos de troca	4
1.3 Quotas de mercado e termos de troca	5
1.4 Saldo da balança de pagamentos tecnológica e respectivas componentes	6
1.5 Saldo da balança corrente e de capital	7
1.6 Balança energética e comercial*	10
1.7 Capacidade exportadora de Portugal no contexto europeu	11
1.8 Contributos das exportações e procura externa líquida para o PIB	12
1.9 Indicadores de competitividade	13
1.10 Custos de trabalho por unidade produzida (tvh)	14
2. Indicadores avançados da procura externa	16
2.1 Indicadores quantitativos - bens	16
2.2 Indicadores quantitativos - serviços	17
2.3 Indicadores qualitativos	18
3. Comércio internacional de bens e serviços	19
3.0.1 Decomposição das importações e exportações de bens: intra e extracomunitárias - Excluindo transações de trabalhos por encomenda	19
3.0.2 Decomposição das importações e exportações de serviços: intra e extracomunitárias	20
3.0.3 Intensidade tecnológica das exportações portuguesas de bens - Excluindo transações de trabalhos por encomenda	21
3.0.4 Intensidade tecnológica das importações portuguesas de bens - Excluindo transações de trabalhos por encomenda	22
3.1. Exportação de bens	23
3.1.1 Exportações de bens: principais mercados - Excluindo transações de trabalhos por encomenda	23
3.1.2 Exportações de bens: principais produtos - Excluindo transações de trabalhos por encomenda	24
3.1.3 Exportações de bens: contributo dos mercados para a tvh - Excluindo transações de trabalhos por encomenda	25
3.2. Importação de bens	26
3.2.1 Importações de bens: principais mercados - Excluindo transações de trabalhos por encomenda	26
3.2.2 Importações de bens: principais produtos - Excluindo transações de trabalhos por encomenda	27
3.3. Exportação de serviços	28
3.3.1 Exportações de serviços: principais categorias	28
3.4. Importação de serviços	29
3.4.1 Importações de serviços: principais produtos	29

1. Contas externas: caracterização

1.1 Importações e exportações de bens e serviços (volume)

Importações e exportações de bens e serviços (VH, %)

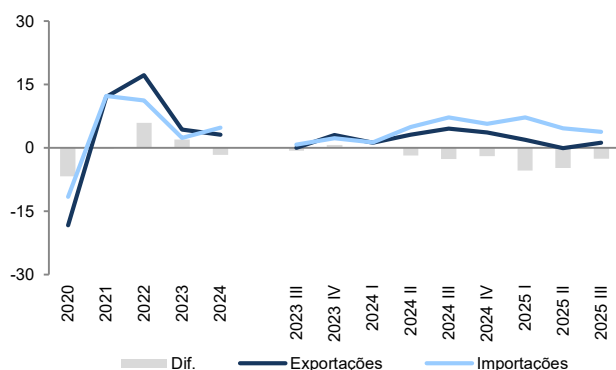

Importações e exportações de bens (VH, %)

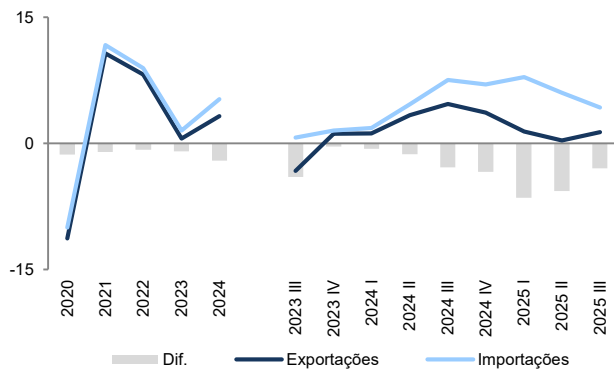

Importações e exportações de serviços (VH, %)

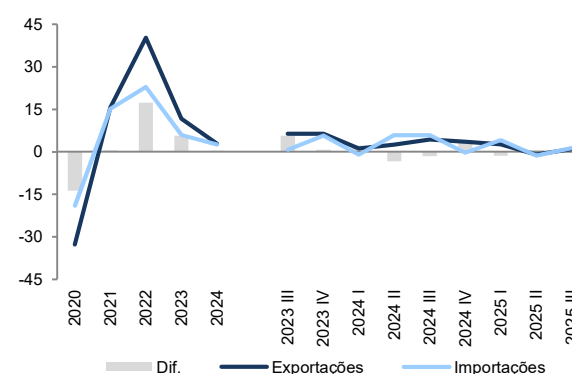

M€

	Saldo de bens e serviços			Exportações de bens e serviços						Importações de bens e serviços					
	Total	Bens	Serviços	Total	VH	Bens	VH	Serviços	VH	Total	VH	Bens	VH	Serviços	VH
2020	-5 194	-13 056	7 862	80 288	-18,3	58 563	-11,3	21 725	-32,7	85 482	-11,6	71 619	-10,0	13 863	-19,0
2021	-6 011	-15 175	9 163	89 950	12,0	64 824	10,7	25 125	15,7	95 961	12,3	79 999	11,7	15 962	15,1
2022	-1 393	-17 013	15 620	105 379	17,2	70 145	8,2	35 234	40,2	106 772	11,3	87 158	8,9	19 614	22,9
2023	651	-17 924	18 575	109 918	4,3	70 563	0,6	39 355	11,7	109 266	2,3	88 486	1,5	20 780	5,9
2024	-1 123	-20 315	19 191	113 339	3,1	72 831	3,2	40 508	2,9	114 463	4,8	93 145	5,3	21 317	2,6
2023 III	-168	-4 728	4 561	27 123	0,0	17 391	-3,3	9 732	6,4	27 291	0,7	22 119	0,7	5 172	0,8
2023 IV	-38	-4 702	4 665	27 521	3,0	17 610	1,2	9 911	6,4	27 559	2,3	22 312	1,5	5 247	5,7
2024 I	319	-4 423	4 741	27 961	1,2	18 041	1,2	9 920	1,2	27 642	1,3	22 463	1,8	5 179	-1,0
2024 II	39	-4 688	4 726	28 493	3,1	18 332	3,4	10 161	2,6	28 454	4,9	23 019	4,7	5 435	5,9
2024 III	-898	-5 579	4 681	28 360	4,6	18 204	4,7	10 156	4,4	29 258	7,2	23 782	7,5	5 475	5,9
2024 IV	-583	-5 626	5 043	28 526	3,7	18 255	3,7	10 271	3,6	29 109	5,6	23 881	7,0	5 228	-0,3
2025 I	-1 148	-5 941	4 793	28 480	1,9	18 295	1,4	10 185	2,7	29 628	7,2	24 236	7,9	5 392	4,1
2025 II	-1 308	-6 014	4 706	28 462	-0,1	18 395	0,3	10 067	-0,9	29 770	4,6	24 409	6,0	5 361	-1,4
2025 III	-1 653	-6 356	4 703	28 698	1,2	18 443	1,3	10 255	1,0	30 351	3,7	24 799	4,3	5 552	1,4

Valores de acordo com o SEC 2010 e o ano base de 2021

Fonte: INE

1. Contas externas: caracterização

1.2 Variação do saldo da balança de bens e serviços: decomposição em efeito volume, preço e termos de troca

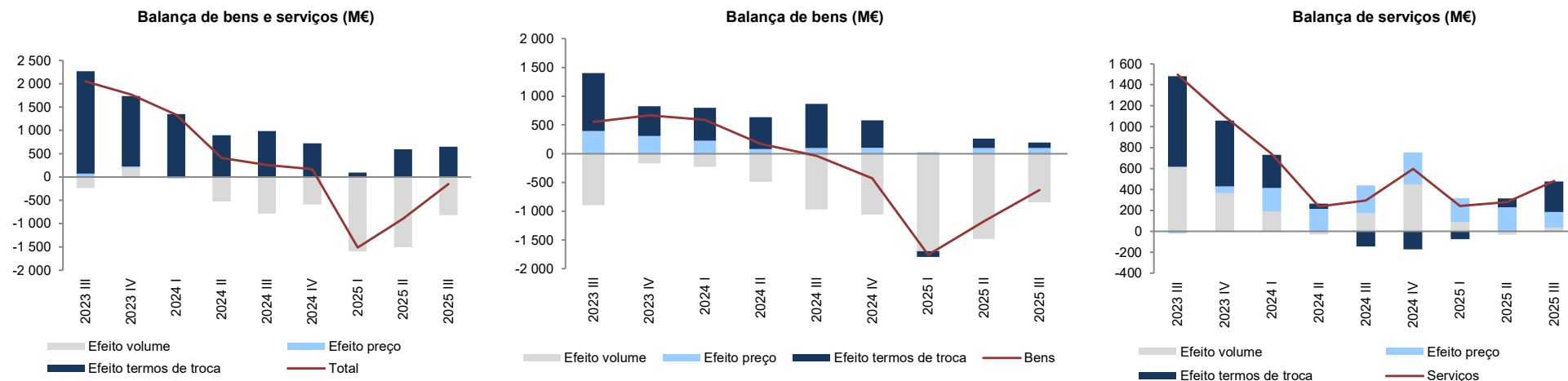

M €

	Saldo de bens e serviços			Efeito volume			Efeito preço			Efeito termos de troca			Efeito cruzado		
	Total	Bens	Serviços	Total	Bens	Serviços	Total	Bens	Serviços	Total	Bens	Serviços	Total	Bens	Serviços
2020	-5 162	1 894	-7 056	-6 448	572	-7 104	-32	459	-107	1 340	987	145	-22	-123	10
2021	-1 998	-3 170	1 172	-660	-1 951	1 316	-312	-983	539	-869	-68	-668	-157	-167	-15
2022	154	-8 049	8 204	4 618	-1 839	6 457	-995	-2 810	942	-3 710	-2 817	106	241	-583	699
2023	9 034	2 450	6 584	2 242	-1 113	3 272	81	614	267	6 526	2 887	2 731	184	62	314
2024	2 169	301	1 868	-1 943	-2 762	779	-25	518	1 009	3 966	2 373	46	171	172	34
2023 III	2 050	554	1 497	-237	-896	617	68	391	-20	2 200	1 010	864	19	49	35
2023 IV	1 767	669	1 099	192	-170	364	30	308	64	1 512	516	628	34	16	43
2024 I	1 332	592	740	-23	-227	190	-12	226	226	1 350	574	315	17	19	9
2024 II	408	172	236	-524	-492	-29	-4	82	214	899	552	51	37	31	1
2024 III	260	-35	295	-783	-965	176	-2	97	264	985	767	-145	61	66	1
2024 IV	169	-427	596	-585	-1 057	448	-2	107	306	721	476	-175	35	47	18
2025 I	-1 515	-1 758	243	-1 604	-1 692	90	10	29	228	83	-100	-76	-5	6	1
2025 II	-897	-1 177	280	-1 500	-1 477	-33	-8	100	230	591	164	85	21	36	-2
2025 III	-149	-631	481	-811	-843	34	-5	101	149	646	93	295	20	19	4

Valores de acordo com o SEC 2010 e o ano base de 2021

Fonte: INE, cálculos GPEARI

1. Contas externas: caracterização

1.3 Quotas de mercado e termos de troca

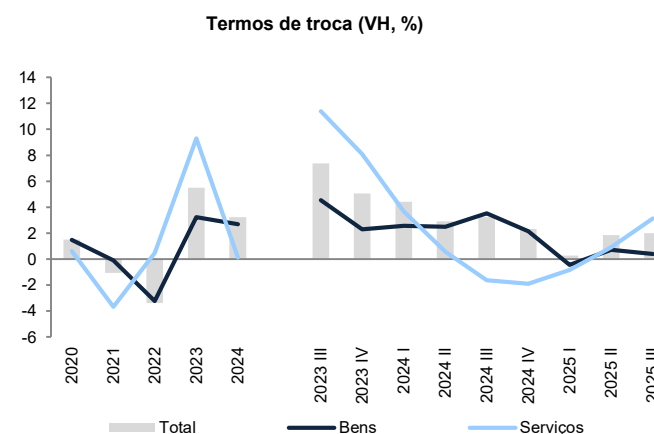
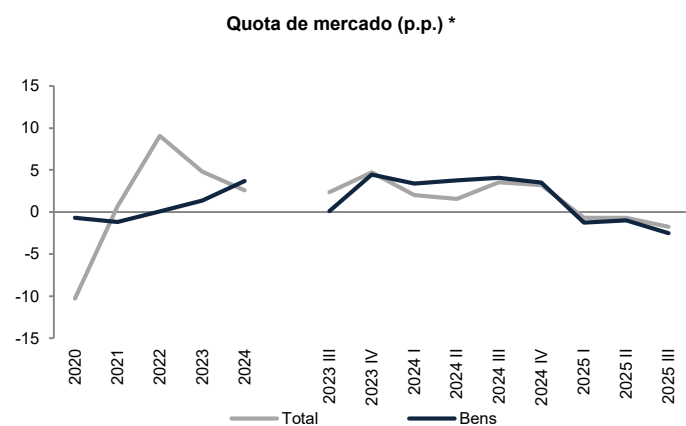

	Quota de mercado (p.p.) *		Procura externa *		Exportações (VH, %)		Termos de troca (VH, %)			Deflatores (VH, %)	
	Total	Bens	Total	Bens	Total	Bens	Total	Bens	Serviços	Exportações	Importações
2020	-10,3	-0,7	-8,2	-6,9	-18,3	-11,3	1,5	1,5	0,6	-2,1	-3,5
2021	0,7	-1,2	9,3	11,1	12,0	10,7	-1,0	-0,1	-3,7	7,2	8,3
2022	9,1	0,1	8,7	6,1	17,2	8,2	-3,4	-3,2	0,5	14,6	18,5
2023	4,8	1,4	-1,7	-4,2	4,3	0,6	5,5	3,2	9,3	1,2	-4,0
2024	2,6	3,7	-0,2	-1,4	3,1	3,2	3,2	2,7	0,1	0,8	-2,4
2023 III	2,4	0,1	-4,3	-6,2	0,0	-3,3	7,4	4,5	11,4	-1,4	-8,2
2023 IV	4,7	4,5	-2,9	-6,2	3,0	1,2	5,0	2,3	8,1	-0,9	-5,6
2024 I	2,0	3,4	-2,3	-3,7	1,2	1,2	4,4	2,6	3,7	0,0	-4,3
2024 II	1,5	3,8	-0,4	-2,5	3,1	3,4	2,9	2,5	0,6	1,1	-1,8
2024 III	3,5	4,1	1,5	0,3	4,6	4,7	3,2	3,5	-1,6	1,2	-1,9
2024 IV	3,2	3,5	0,8	0,7	3,7	3,7	2,3	2,1	-1,9	0,8	-1,4
2025 I	-0,7	-1,3	4,2	2,8	1,9	1,4	0,3	-0,4	-0,8	0,6	0,4
2025 II	-0,7	-1,0	2,8	3,1	-0,1	0,3	1,8	0,7	0,9	0,4	-1,4
2025 III	-1,7	-2,5	4,0	4,5	1,2	1,3	2,0	0,4	3,1	0,4	-1,6

Valores de acordo com o SEC 2010 e o ano base de 2021

* Quota de mercado e procura externa da área do euro

Fonte: INE, Eurostat, cálculos GPEARI

1. Contas externas: caracterização

1.4 Saldo da balança de pagamentos tecnológica e respectivas componentes

Balança de pagamentos tecnológica (VH, %)

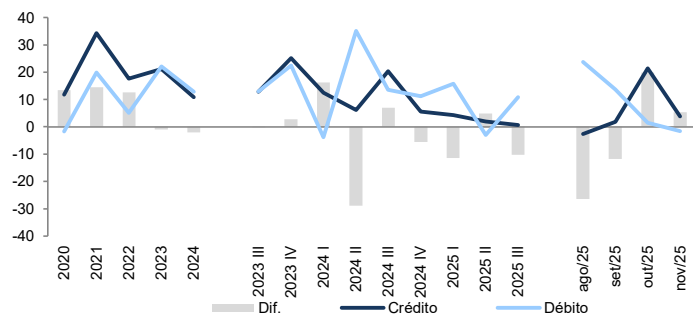

M€

	Balança de pagamentos tecnológica					Direitos de aqui. e util. patentes, marcas e similares					Serviços de assistência técnica					Serviços de investigação & desenvolvimento					Outros serviços de natureza técnica				
	Total	Crédito	VH	Débito	VH	Total	Crédito	VH	Débito	VH	Total	Crédito	VH	Débito	VH	Total	Crédito	VH	Débito	VH	Total	Crédito	VH	Débito	VH
2020	853	3079	11,7	2226	-1,7	-462	39	38,8	500	-4,2	51	466	-4,8	415	-8,9	26	236	13,2	210	12,4	1 238	2 339	15,2	1 101	0,0
2021	1468	4136	34,3	2669	19,9	-460	16	-57,8	477	-4,7	121	527	13,3	406	-2,1	82	333	41,5	252	19,8	1 725	3 259	39,3	1 534	39,3
2022	2064	4869	17,7	2805	5,1	-477	32	96,6	509	6,8	146	659	25,0	513	26,3	184	441	32,4	257	2,2	2 210	3 736	14,6	1 526	-0,5
2023	2473	5899	21,1	3426	22,1	-615	38	18,5	654	28,3	139	816	23,7	677	32,0	258	458	3,9	200	-22,2	2 691	4 587	22,8	1 895	24,2
2024	2674	6538	10,8	3864	12,8	-633	25	-35,2	658	0,7	226	948	16,3	722	6,7	338	679	48,0	340	70,1	2 743	4 887	6,5	2 144	13,1
2023 III	553	1390	12,9	838	13,0	-129	4	-33,4	133	-5,3	45	205	25,8	161	13,1	66	113	0,7	47	-29,5	571	1 068	12,3	498	26,8
2023 IV	725	1668	25,2	943	22,5	-178	21	24,1	199	71,8	63	229	37,8	166	5,5	64	135	-5,2	70	11,6	776	1 284	27,4	508	17,0
2024 I	637	1523	12,5	886	-3,8	-156	8	21,0	164	-20,0	59	205	16,2	146	-31,4	137	170	52,3	33	-28,1	597	1 140	7,7	543	18,8
2024 II	599	1579	6,2	980	35,1	-172	3	-56,2	175	49,7	96	256	24,5	160	16,1	26	129	29,5	103	174,1	650	1 191	1,3	541	25,0
2024 III	724	1675	20,4	951	13,5	-176	3	-17,5	179	35,2	18	221	7,5	203	26,6	117	179	59,2	62	33,1	765	1 271	19,0	506	1,7
2024 IV	714	1762	5,6	1048	11,2	-129	10	-49,9	139	-29,9	54	267	16,9	213	28,7	58	200	48,9	142	102,4	731	1 284	0,0	553	8,9
2025 I	563	1589	4,4	1026	15,8	-199	13	52,9	212	29,2	4	191	-6,9	187	27,5	135	171	0,6	36	9,4	624	1 215	6,6	592	9,0
2025 II	659	1610	1,9	951	-2,9	-150	7	147,6	158	-10,1	27	207	-19,2	180	12,7	86	127	-1,8	40	-60,9	696	1 269	6,5	573	5,8
2025 III	632	1686	0,7	1055	10,9	-174	4	34,6	178	-0,7	56	233	5,6	178	-12,6	9	118	-34,5	109	74,5	741	1 331	4,7	590	16,7
ago/25	202	554	-2,6	352	23,8	-64	1	-26,7	65	82,5	23	74	-21,1	52	-22,4	-37	38	-41,7	75	384,1	280	442	7,9	161	-3,7
set/25	160	513	1,8	353	13,6	-63	1	-11,7	64	-22,4	6	70	23,2	64	10,7	23	38	-26,6	14	-1,2	193	404	2,5	210	35,2
out/25	295	649	21,3	354	1,5	-49	2	78,0	51	15,1	65	123	32,0	58	-6,5	20	49	11,5	29	-58,6	260	476	19,8	216	25,3
nov/25	214	545	3,8	331	-1,6	-67	3	-22,8	70	12,6	28	82	10,3	54	-36,1	24	37	-13,2	13	-57,0	230	423	4,6	193	21,6

Fonte: BdP

1. Contas externas: caracterização

1.5 Saldo da balança corrente e de capital

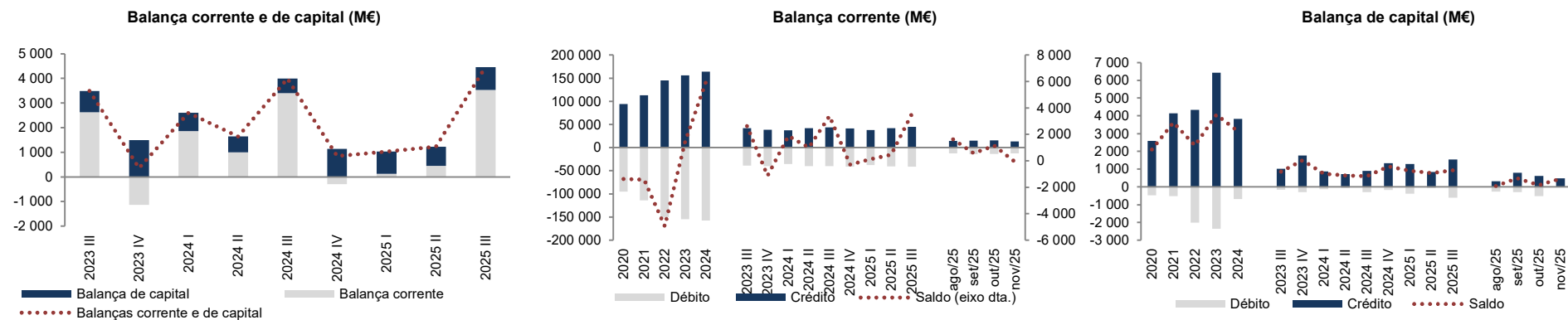

M€

	Balanças corrente e de capital					Balança corrente					Balança de capital				
	Saldo	Crédito	VH, %	Débito	VH, %	Saldo	Crédito	VH, %	Débito	VH, %	Saldo	Crédito	VH, %	Débito	VH, %
2020	724	96 377	-16,5	95 653	-14,4	-1 384	93 793	-16,9	95 177	-14,4	2 109	2 585	1,3	476	-15,9
2021	2 192	116 585	21,0	114 394	19,6	-1 435	112 449	19,9	113 884	19,7	3 627	4 137	60,0	510	7,1
2022	-2 612	149 633	28,3	152 245	33,1	-4 937	145 295	29,2	150 233	31,9	2 325	4 338	4,9	2 012	295,0
2023	5 536	162 387	8,5	156 852	3,0	1 474	155 963	7,3	154 490	2,8	4 062	6 424	48,1	2 362	17,4
2024	9 085	167 779	3,3	158 694	1,2	5 959	163 960	5,1	158 001	2,3	3 126	3 818	-40,6	693	-70,7
2023 III	3 490	42 740	3,1	39 250	-2,2	2 629	41 720	2,8	39 091	-1,8	861	1 020	15,5	159	-53,5
2023 IV	360	40 617	2,2	40 257	0,4	-1 133	38 841	2,2	39 974	1,9	1 493	1 776	1,0	283	-66,8
2024 I	2 600	38 045	3,1	35 445	-1,8	1 864	37 177	3,1	35 313	-1,9	737	868	4,9	132	23,1
2024 II	1 641	42 372	0,6	40 731	-1,3	996	41 648	5,9	40 651	3,1	644	724	-74,1	80	-95,6
2024 III	3 995	44 926	5,1	40 931	4,3	3 395	44 030	5,5	40 635	3,9	600	896	-12,2	296	86,4
2024 IV	848	42 435	4,5	41 587	3,3	-296	41 106	5,8	41 402	3,6	1 145	1 329	-25,1	185	-34,7
2025 I	1 031	39 060	2,7	38 028	7,3	122	37 766	1,6	37 644	6,6	909	1 294	49,0	385	192,2
2025 II	1 233	42 363	0,0	41 130	1,0	455	41 516	-0,3	41 061	1,0	778	847	17,0	69	-13,8
2025 III	4 467	46 391	3,3	41 924	2,4	3 537	44 848	1,9	41 311	1,7	930	1 543	72,2	613	107,0
ago/25	1 668	14 418	-0,7	12 750	0,0	1 621	14 103	-0,4	12 482	-0,8	47	315	-13,6	268	61,6
set/25	1 054	15 580	7,0	14 526	7,3	566	14 790	3,3	14 223	5,6	488	791	235,7	303	302,9
out/25	1 241	15 750	4,0	14 509	1,9	1 140	15 129	2,3	13 990	-1,4	102	621	77,3	519	1 050,1
nov/25	391	13 439	-0,2	13 048	0,0	-69	12 959	-1,9	13 028	0,2	460	480	81,4	20	-46,1

Fonte: BdP

1. Contas externas: caracterização

1.5 Saldo da balança corrente

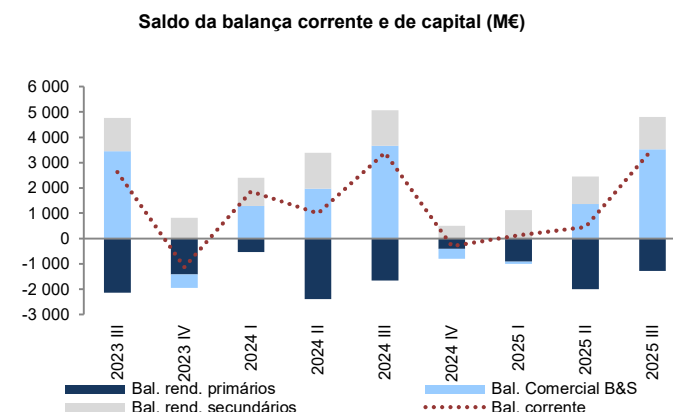
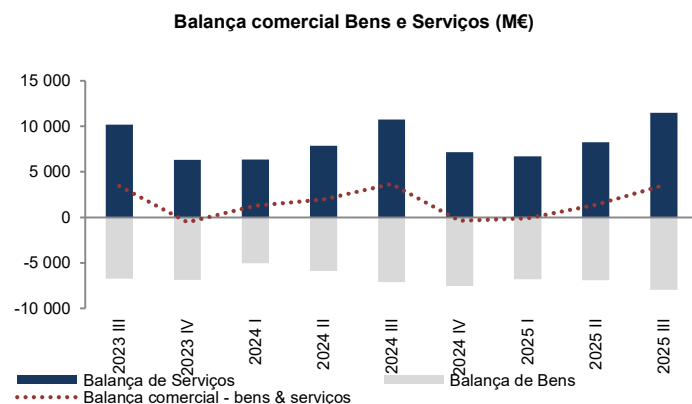

M€

	Balança comercial - bens & serviços					Balança de rendimentos primários					Balança de rendimentos secundários				
	Saldo	Crédito	VH, %	Débito	VH, %	Saldo	Crédito	VH, %	Débito	VH, %	Saldo	Crédito	VH, %	Débito	VH, %
2020	-3 639	75 130	-10,0	78 769	-14,6	-2 516	8 213	-9,0	10 729	-21,5	4 770	10 450	8,6	5 680	7,7
2021	-5 415	90 128	19,2	95 543	21,3	-1 762	9 875	20,2	11 637	8,5	5 742	12 446	19,1	6 704	18,0
2022	-4 828	120 965	22,4	125 792	31,7	-4 310	12 515	26,7	16 825	44,6	4 200	11 816	-5,1	7 616	13,6
2023	4 099	127 765	-2,2	123 665	-1,7	-6 861	16 021	28,0	22 882	36,0	4 235	12 178	3,1	7 943	4,3
2024	6 540	133 126	1,2	126 586	2,4	-5 002	18 176	13,5	23 178	1,3	4 421	12 658	3,9	8 237	3,7
2023 III	3 450	34 079	-0,4	30 629	-7,7	-2 135	4 506	36,6	6 641	39,9	1 314	3 135	2,2	1 821	-1,9
2023 IV	-534	30 482	1,3	31 016	-3,4	-1 416	5 038	5,9	6 455	25,4	817	3 321	5,1	2 504	26,3
2024 I	1 289	30 583	0,1	29 294	-4,4	-536	3 780	39,6	4 316	20,2	1 111	2 814	0,2	1 703	-2,3
2024 II	1 978	33 954	4,0	31 976	1,9	-2 396	4 334	15,0	6 730	8,7	1 415	3 359	15,3	1 945	3,7
2024 III	3 664	36 162	6,1	32 497	6,1	-1 669	4 593	1,9	6 262	-5,7	1 400	3 275	4,5	1 875	3,0
2024 IV	-392	32 427	6,4	32 818	5,8	-400	5 469	8,5	5 869	-9,1	495	3 210	-3,3	2 715	8,4
2025 I	-90	31 346	2,5	31 436	7,3	-910	3 436	-9,1	4 346	0,7	1 122	2 984	6,0	1 862	9,3
2025 II	1 362	34 201	0,7	32 839	2,7	-2 003	4 326	-0,2	6 329	-6,0	1 096	2 989	-11,0	1 893	-2,7
2025 III	3 528	36 922	2,1	33 394	2,8	-1 277	4 709	2,5	5 985	-4,4	1 285	3 217	-1,8	1 932	3,0
ago/25	1 677	11 496	-0,7	9 819	-0,1	-489	1 574	1,7	2 063	-5,0	433	1 033	0,0	600	3,0
set/25	564	12 112	3,8	11 548	7,1	-429	1 607	4,8	2 037	-2,2	432	1 070	-4,1	638	6,7
out/25	569	12 015	1,9	11 446	-1,5	185	2 088	3,8	1 903	-2,1	386	1 027	3,2	641	1,6
nov/25	-146	10 212	-2,5	10 359	-1,5	-220	1 734	-0,1	1 954	2,6	297	1 013	0,9	715	21,7

Fonte: BdP

1. Contas externas: caracterização

1.5 Saldo da balança corrente e de capital, investimento e poupança

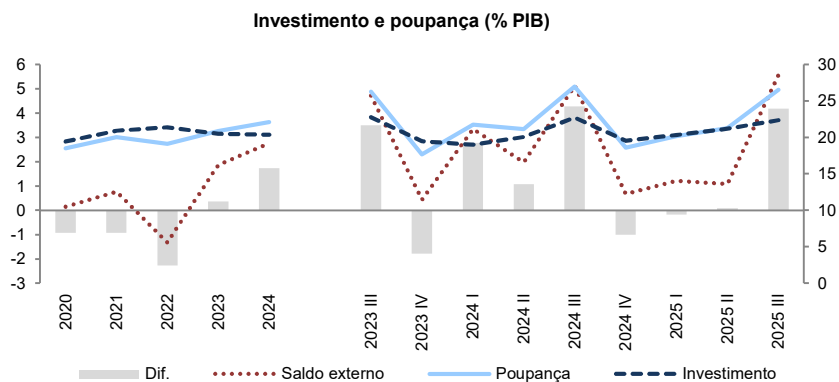

	Investimento			Poupança			Saldo externo	
	Valor M€	VH, %	% do PIB	Valor M€	VH, %	% do PIB	Valor M€	% do PIB
2020	39 038	-3,0	19,4	37 175	-9,7	18,5	289	0,1
2021	45 322	16,1	20,9	43 312	16,5	20,0	1 646	0,8
2022	52 142	15,0	21,4	46 606	7,6	19,1	-3 235	-1,3
2023	55 415	6,3	20,5	56 406	21,0	20,9	5 045	1,9
2024	58 948	6,4	20,4	63 974	13,4	22,1	7 979	2,8
2023 III	15 809	11,6	22,8	18 237	23,8	26,3	3 274	4,7
2023 IV	13 751	10,4	19,5	12 492	14,4	17,7	311	0,4
2024 I	12 772	4,6	19,0	14 632	19,0	21,8	2 249	3,3
2024 II	14 472	6,1	20,1	15 241	13,9	21,1	1 421	2,0
2024 III	16 830	6,5	22,7	19 992	9,6	27,0	3 801	5,1
2024 IV	14 874	8,2	19,6	14 110	12,9	18,6	507	0,7
2025 I	14 405	12,8	20,3	14 280	-2,4	20,2	855	1,2
2025 II	16 143	11,5	21,2	16 203	6,3	21,3	825	1,1
2025 III	17 603	4,6	22,4	20 887	4,5	26,6	4 376	5,6

Fonte: INE

1. Contas externas: caracterização

1.6 Balança energética e comercial*

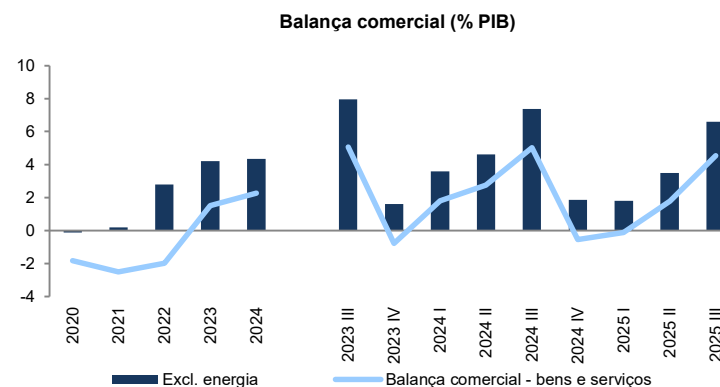
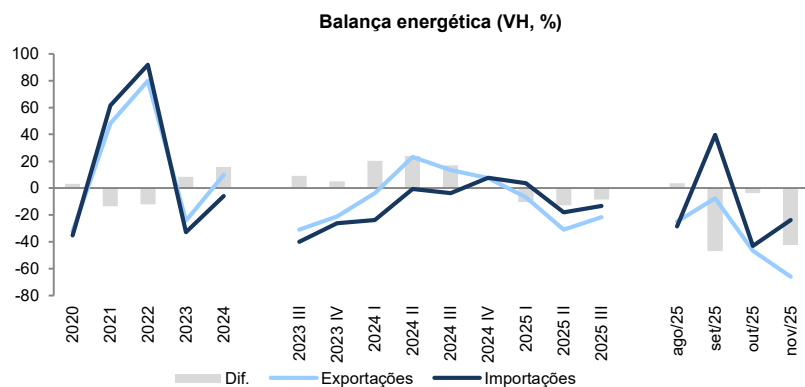

*Combustíveis minerais, óleos minerais e produtos da sua destilação; matérias betuminosas; ceras minerais

M€

	Balança energética							Balança comercial - bens e serviços				Balança corrente e de capital			
	Total	Exportações	VH	%	Importações	VH	%	Total	% PIB	Excl. energia	% PIB	Total	% PIB	Excl. energia	% PIB
2020	-3 412	2 476	-32,2	4,6	5 889	-35,3	8,6	-3 639	-1,8	-226	-0,1	724	0,4	4 137	2,1
2021	-5 844	3 671	48,2	5,8	9 514	61,6	11,4	-5 415	-2,5	428	0,2	2 192	1,0	8 035	3,7
2022	-11 664	6 605	79,9	8,6	18 269	92,0	16,9	-4 828	-2,0	6 836	2,8	-2 612	-1,1	9 052	3,7
2023	-7 285	5 007	-24,2	6,7	12 292	-32,7	11,9	4 099	1,5	11 384	4,2	5 536	2,0	12 820	4,7
2024	-6 059	5 509	10,0	7,3	11 568	-5,9	11,1	6 540	2,3	12 599	4,4	9 085	3,1	15 144	5,2
2023 III	-1 979	1 222	-30,7	7,1	3 201	-39,9	12,9	3 450	5,1	5 429	8,0	3 490	5,1	5 469	8,0
2023 IV	-1 646	1 133	-21,0	6,2	2 779	-26,1	10,8	-534	-0,8	1 112	1,6	360	0,5	2 006	2,9
2024 I	-1 258	1 293	-3,6	6,8	2 551	-23,9	10,3	1 289	1,8	2 547	3,6	2 600	3,7	3 858	5,4
2024 II	-1 326	1 613	23,2	8,2	2 939	-0,7	11,2	1 978	2,8	3 304	4,6	1 641	2,3	2 967	4,1
2024 III	-1 699	1 386	13,4	7,7	3 086	-3,6	11,9	3 664	5,0	5 364	7,4	3 995	5,5	5 695	7,8
2024 IV	-1 776	1 216	7,3	6,4	2 992	7,7	11,0	-392	-0,5	1 385	1,9	848	1,1	2 625	3,5
2025 I	-1 438	1 205	-6,8	6,3	2 642	3,6	10,0	-90	-0,1	1 348	1,8	1 031	1,4	2 469	3,3
2025 II	-1 291	1 115	-30,9	5,8	2 405	-18,2	8,9	1 362	1,8	2 653	3,5	1 233	1,6	2 524	3,3
2025 III	-1 595	1 086	-21,7	6,1	2 682	-13,1	10,0	3 528	4,5	5 123	6,6	4 467	5,7	6 062	7,8
ago/25	-473	345	-24,9	7,3	818	-28,4	10,7	1 677	:	2 151	:	1 668	:	2 142	:
set/25	-635	362	-7,5	5,7	997	39,6	10,5	564	:	1 198	:	1 054	:	1 689	:
out/25	-403	229	-46,8	3,4	632	-43,1	6,7	569	:	972	:	1 241	:	1 644	:
nov/25	-436	145	-66,1	2,3	581	-23,8	6,9	-146	:	290	:	391	:	827	:

Fonte: INE e BdP

1.7 Capacidade exportadora de Portugal no contexto europeu

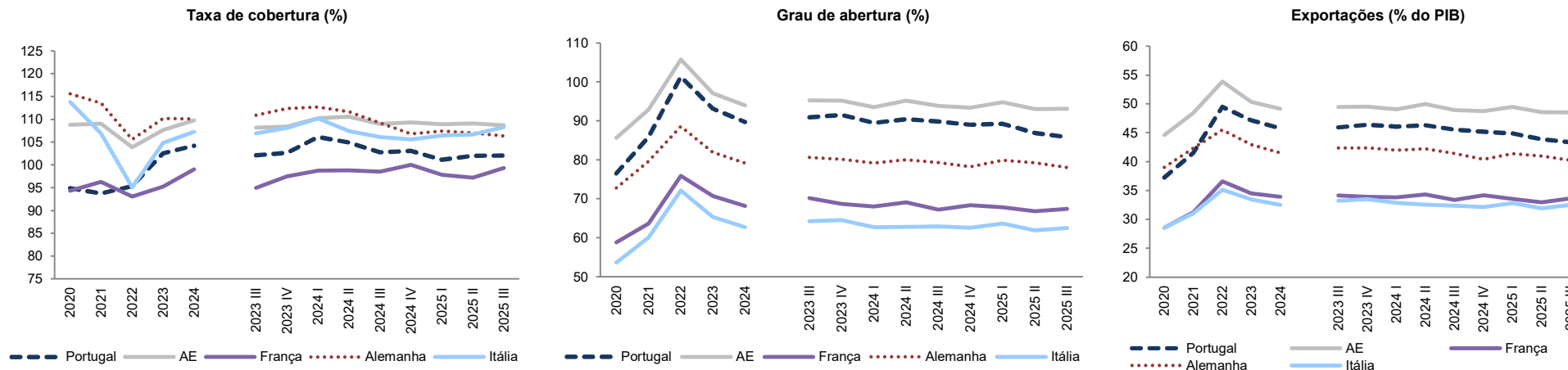

	Taxa de cobertura (%)					Grau de abertura (%)					Exportações (% do PIB)				
	Portugal	AE	França	Alemanha	Itália	Portugal	AE	França	Alemanha	Itália	Portugal	AE	França	Alemanha	Itália
2020	94,9	108,8	94,3	115,6	113,8	76,5	85,6	58,8	72,8	53,6	37,3	44,6	28,6	39,0	28,6
2021	93,7	109,1	96,3	113,5	106,9	85,9	92,9	63,7	79,7	60,1	41,5	48,5	31,2	42,4	31,1
2022	95,4	103,9	93,1	105,6	95,1	101,4	105,8	75,9	88,6	72,1	49,5	53,9	36,6	45,5	35,1
2023	102,6	107,7	95,3	110,2	104,9	93,1	97,1	70,7	82,0	65,3	47,2	50,3	34,5	43,0	33,4
2024	104,2	109,8	99,0	110,1	107,3	89,7	94,0	68,2	79,2	62,7	45,8	49,2	33,9	41,5	32,5
2023 III	102,1	108,2	94,9	110,9	106,9	90,9	95,3	70,1	80,6	64,3	45,9	49,5	34,2	42,4	33,2
2023 IV	102,7	108,4	97,5	112,4	108,1	91,5	95,2	68,7	80,1	64,5	46,4	49,5	33,9	42,4	33,5
2024 I	106,1	110,3	98,7	112,7	110,2	89,5	93,5	68,1	79,2	62,7	46,1	49,0	33,8	42,0	32,9
2024 II	104,9	110,6	98,8	111,7	107,4	90,5	95,2	69,0	80,0	62,8	46,3	50,0	34,3	42,2	32,5
2024 III	102,8	109,0	98,5	109,2	106,1	89,9	93,8	67,2	79,3	62,9	45,6	48,9	33,4	41,4	32,4
2024 IV	103,1	109,3	100,0	106,8	105,6	89,0	93,4	68,3	78,3	62,6	45,2	48,8	34,2	40,4	32,1
2025 I	101,1	108,9	97,9	107,4	106,5	89,3	94,8	67,8	79,9	63,6	44,9	49,4	33,5	41,4	32,8
2025 II	102,0	109,1	97,2	107,0	106,7	86,9	93,1	66,8	79,2	61,9	43,9	48,6	32,9	41,0	31,9
2025 III	102,0	108,7	99,3	106,4	108,3	85,8	93,2	67,4	78,0	62,5	43,4	48,5	33,6	40,2	32,5

Fonte: Eurostat

1.8 Contributos das exportações e procura externa líquida para o PIB

Contributo das exportações para a tvh do PIB (p.p.)

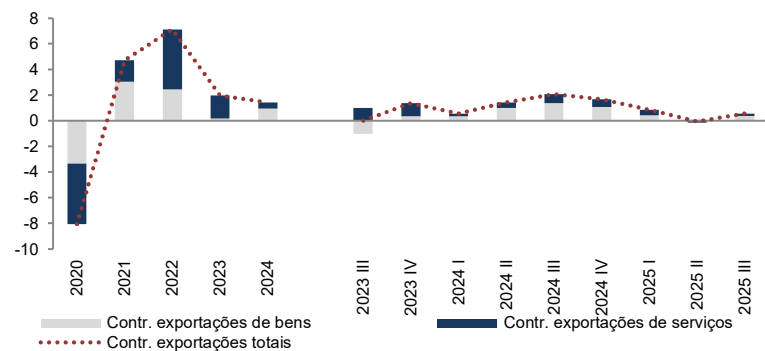

Contributo das exportações e procura externa líquida para a tvh do PIB (p.p.)

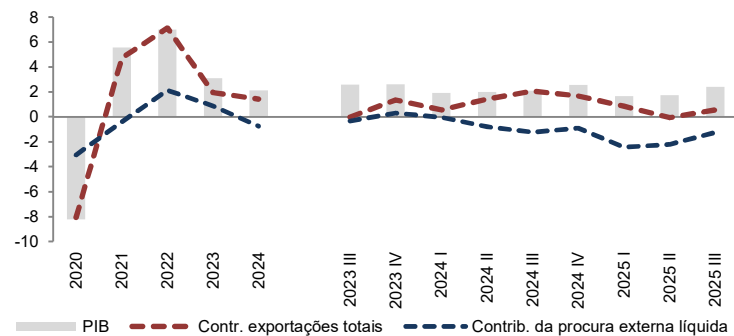

	Contribuição das exportações para crescimento do PIB						Contrib. da procura externa líquida	Por memória
	Exportações de bens		Exportações de serviços		Exportações totais		Procura externa líquida	PIB
	VH (%)	Contr. para PIB (p.p.)	VH (%)	Contr. para PIB (p.p.)	VH (%)	Contr. para PIB	Contr. para PIB (p.p.)	VH (%)
2020	-11,3	-3,3	-32,7	-4,7	-18,3	-8,1	-3,1	-8,2
2021	10,7	3,1	15,7	1,7	12,0	4,7	-0,4	5,6
2022	8,2	2,5	40,2	4,7	17,2	7,1	2,1	7,0
2023	0,6	0,2	11,7	1,8	4,3	2,0	0,9	3,1
2024	3,2	0,9	2,9	0,5	3,1	1,4	-0,7	2,1
2023 III	-3,3	-1,0	6,4	1,0	0,0	0,0	-0,3	2,6
2023 IV	1,2	0,3	6,4	1,0	3,0	1,4	0,3	2,6
2024 I	1,2	0,4	1,2	0,2	1,2	0,6	0,0	1,9
2024 II	3,4	1,0	2,6	0,4	3,1	1,4	-0,8	2,0
2024 III	4,7	1,4	4,4	0,7	4,6	2,1	-1,2	2,1
2024 IV	3,7	1,1	3,6	0,6	3,7	1,7	-0,9	2,6
2025 I	1,4	0,4	2,7	0,4	1,9	0,9	-2,4	1,7
2025 II	0,3	0,1	-0,9	-0,2	-0,1	-0,1	-2,2	1,8
2025 III	1,3	0,4	1,0	0,2	1,2	0,6	-1,2	2,4

Fonte: INE

1. Contas externas: caracterização

1.9 Indicadores de competitividade

Taxa de câmbio real efetiva (42 países industrializados) (VH,%)

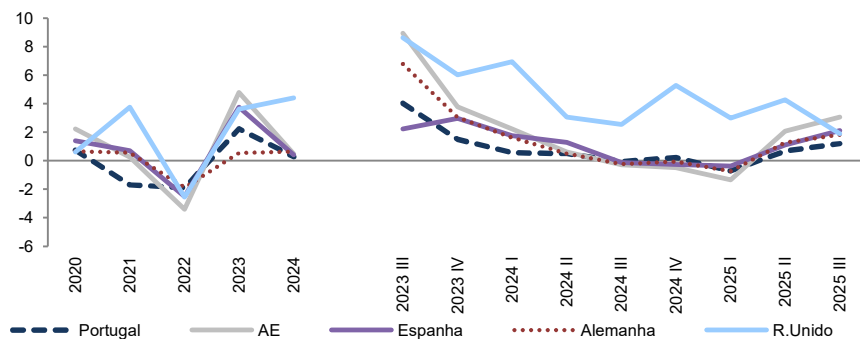

Taxa de câmbio nominal efetiva (42 países industr.) (VH, %)

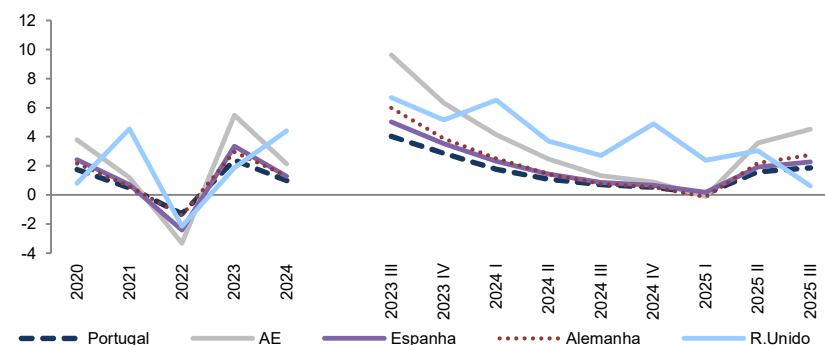

	Taxa de câmbio real efetiva (42 países industr.)					Taxa de câmbio nominal efetiva (42 países industr.)				
	Portugal	AE	Espanha	Alemanha	R.Unido	Portugal	AE	Espanha	Alemanha	R.Unido
2020	0,8	2,2	1,4	0,7	0,6	1,7	3,8	2,4	2,2	0,8
2021	-1,7	0,3	0,7	0,6	3,8	0,5	1,2	0,7	0,6	4,6
2022	-1,9	-3,4	-2,5	-1,9	-2,6	-1,3	-3,3	-2,4	-1,4	-2,2
2023	2,2	4,8	3,8	0,6	3,6	2,4	5,5	3,4	3,0	1,9
2024	0,3	0,5	0,4	0,6	4,4	1,0	2,1	1,3	1,3	4,4
2023 III	4,0	8,9	2,2	6,8	8,6	4,0	9,6	5,0	6,0	6,7
2023 IV	1,5	3,8	3,0	3,0	6,0	2,9	6,3	3,5	3,9	5,2
2024 I	0,6	2,2	1,8	1,6	6,9	1,8	4,1	2,3	2,5	6,5
2024 II	0,5	0,6	1,3	0,5	3,1	1,1	2,5	1,4	1,4	3,7
2024 III	-0,1	-0,3	-0,1	-0,2	2,5	0,7	1,3	0,9	0,8	2,7
2024 IV	0,2	-0,5	-0,3	-0,1	5,3	0,5	0,9	0,7	0,5	4,9
2025 I	-0,7	-1,3	-0,4	-0,7	3,0	0,1	-0,1	0,2	-0,1	2,4
2025 II	0,7	2,1	1,1	1,3	4,3	1,6	3,6	1,9	2,2	3,0
2025 III	1,2	3,1	2,1	1,8	1,9	1,9	4,5	2,3	2,7	0,6

Um aumento (diminuição) no índice da taxa de câmbio significa um fortalecimento (enfraquecimento) da moeda e uma perda (ganho) de competitividade.

Fonte: Eurostat

1. Contas externas: caracterização

1.10 Custos de trabalho por unidade produzida por NACE

Custos de trabalho por unidade produzida por NACE (VH, %)

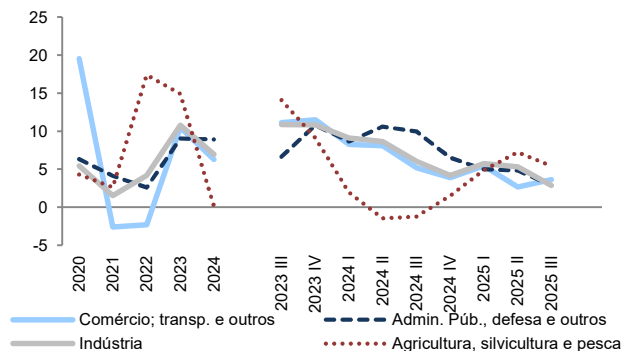

Distribuição da pop. empregada (%)

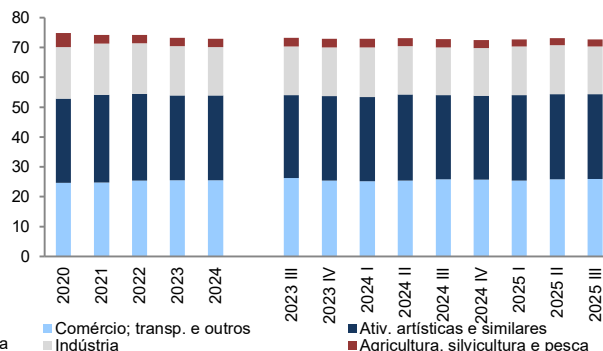

Distribuição do VAB (%)

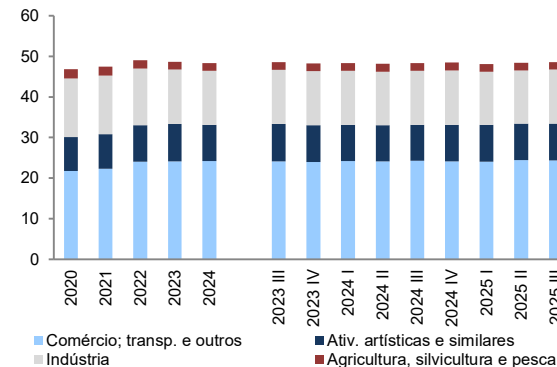

	Agricultura, silvicultura e pesca		Indústria		Construção		Comércio; transp. e outros		Infor. e comunicação		Atividades financeiras e de seguros		Atividades imobiliárias		Ativ. prof., téc. e outras		Admin. Púb., defesa e outros		Ativ. artísticas e similares	
	CTUP	Prod.	CTUP	Prod.	CTUP	Prod.	CTUP	Prod.	CTUP	Prod.	CTUP	Prod.	CTUP	Prod.	CTUP	Prod.	CTUP	Prod.	CTUP	Prod.
2020	4,3	3,1	5,4	-5,6	3,8	3,0	19,5	-16,3	3,1	1,3	-6,3	11,1	2,8	21,2	6,5	-8,5	6,3	-3,2	17,5	-19,9
2021	2,6	77,9	1,5	4,8	4,1	0,5	-2,6	8,0	13,6	-6,5	-2,2	-14,4	10,8	-8,9	4,0	-3,1	4,1	2,2	-0,1	19,5
2022	17,4	-9,2	4,2	1,9	7,5	-2,3	-2,3	8,6	4,8	-1,3	-3,6	22,4	15,3	-5,5	2,4	16,0	2,6	10,8	-7,2	13,3
2023	14,9	-10,2	10,8	-0,1	7,3	-0,4	10,5	0,8	11,8	4,7	8,2	-4,6	15,1	-7,6	9,1	1,4	9,0	5,3	5,0	-0,8
2024	0,1	8,6	7,0	1,6	8,8	0,7	6,3	0,9	4,8	-4,1	3,8	2,7	8,3	-0,6	9,0	-3,2	8,9	-2,0	1,8	4,0
2023 III	14,1	-7,4	10,9	0,3	5,1	3,4	11,1	-2,7	11,9	2,8	8,7	-11,1	13,9	-13,7	6,6	5,2	6,6	7,0	7,1	0,5
2023 IV	9,1	-6,8	10,8	1,2	6,3	-0,8	11,5	0,4	13,2	-3,3	10,8	-8,1	12,8	-10,6	10,8	-0,9	10,8	-0,1	6,2	2,1
2024 I	1,9	0,8	9,1	-0,9	5,4	1,4	8,2	0,3	9,7	-2,1	4,4	0,7	7,7	-1,3	8,7	-6,9	8,7	1,1	3,3	2,9
2024 II	-1,5	15,3	8,7	1,1	9,1	2,1	8,1	-0,5	4,0	-5,9	4,8	5,2	8,1	-5,1	10,6	-0,3	10,6	-4,8	2,7	5,0
2024 III	-1,2	9,8	6,0	2,3	9,8	0,8	5,2	3,3	2,4	-1,4	3,8	2,0	9,3	9,6	10,0	-3,8	10,0	-4,5	-0,1	3,6
2024 IV	1,5	8,7	4,2	3,7	10,7	-1,5	3,9	0,5	2,8	-6,4	2,4	3,0	10,3	-5,7	6,5	-1,5	6,5	0,6	1,3	4,6
2025 I	4,9	17,5	5,7	-0,6	11,4	-3,8	5,4	-2,0	3,7	-2,5	4,2	13,6	11,4	-11,5	5,0	0,6	5,0	-0,9	1,1	1,1
2025 II	7,2	9,9	5,3	-3,8	10,4	0,5	2,7	-1,8	13,9	-3,1	2,2	-1,0	11,3	4,8	4,8	-8,5	4,8	1,5	1,7	3,9
2025 III	5,4	8,0	2,9	-1,1	11,4	-1,8	3,6	-1,3	9,8	-13,6	1,3	5,9	11,9	0,4	2,9	-0,6	2,9	0,0	1,9	0,1

Fonte: Eurostat

1.10 Decomposição dos custos de trabalho por unidade produzida: transacionáveis e não transacionáveis

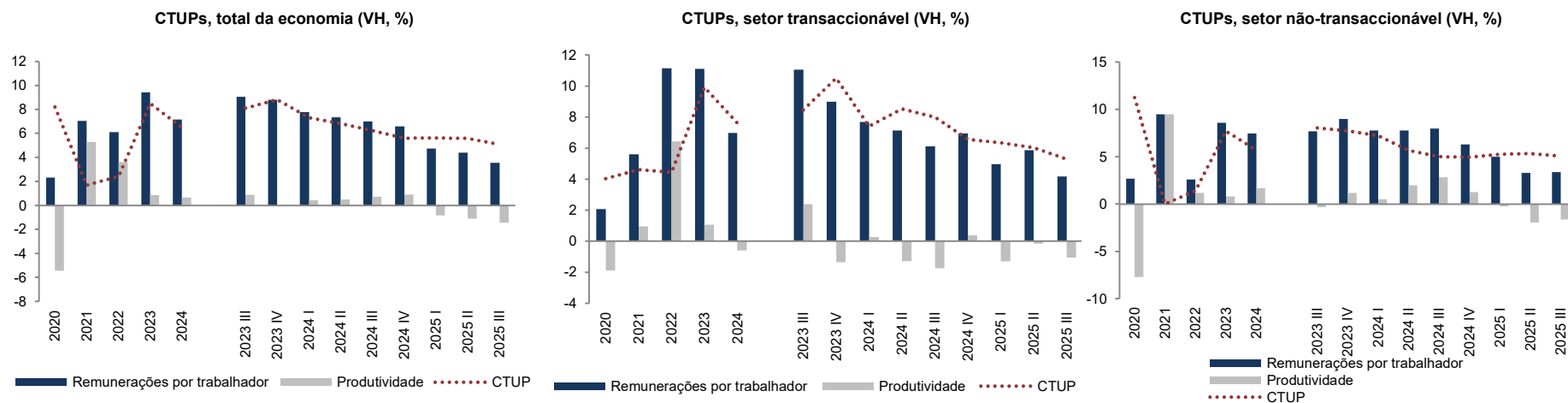

	Total da economia			Sector dos transacionáveis			Sector dos não transacionáveis		
	CTUP	Remunerações por trabalhador	Produtividade	CTUP	Remunerações por trabalhador	Produtividade	CTUP	Remunerações por trabalhador	Produtividade
2020	8,2	2,3	-5,4	4,0	2,1	-1,9	11,3	2,7	-7,7
2021	1,7	7,0	5,3	4,6	5,6	0,9	0,0	9,5	9,5
2022	2,4	6,1	3,6	4,4	11,2	6,4	1,4	2,6	1,2
2023	8,5	9,4	0,9	9,9	11,1	1,1	7,7	8,6	0,8
2024	6,5	7,2	0,6	7,6	7,0	-0,6	5,7	7,4	1,7
2023 III	8,1	9,1	0,9	8,5	11,1	2,4	8,0	7,7	-0,3
2023 IV	8,8	8,8	0,0	10,5	9,0	-1,4	7,7	9,0	1,2
2024 I	7,3	7,8	0,4	7,4	7,7	0,3	7,2	7,8	0,5
2024 II	6,8	7,4	0,5	8,5	7,1	-1,3	5,7	7,8	2,0
2024 III	6,2	7,0	0,7	8,0	6,1	-1,7	5,0	8,0	2,8
2024 IV	5,6	6,6	0,9	6,6	6,9	0,4	5,0	6,3	1,3
2025 I	5,6	4,7	-0,8	6,3	5,0	-1,3	5,3	5,0	-0,3
2025 II	5,6	4,4	-1,1	6,0	5,9	-0,2	5,3	3,3	-2,0
2025 III	5,1	3,5	-1,5	5,3	4,2	-1,1	5,1	3,4	-1,6

Fonte: Eurostat

2. Indicadores avançados da procura externa

2.1 Indicadores quantitativos - bens

Índ. de volume de negócios da indústria, mercado externo (VH, %)

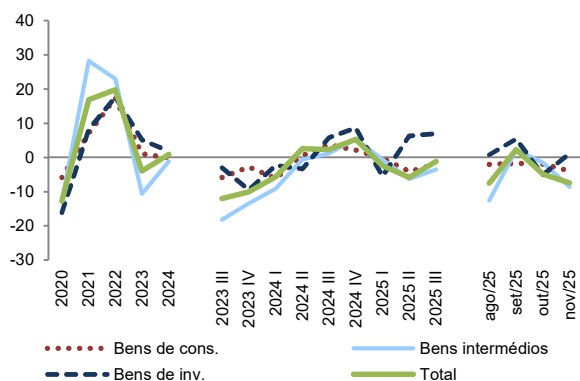

Produção automóvel para exportação (VH, %)

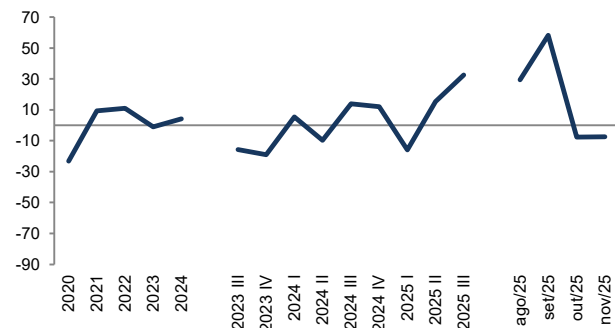

	Índice de volume de negócios da indústria para o mercado externo					Prod. auto. p/ export.	
	Total	Bens de cons.	Bens intermédios	Bens de inv.	Energia	N.º	VH
2020	-12,8	-5,8	-12,7	-16,1	-31,3	258 738	-23,1
2021	16,9	7,1	28,2	8,1	46,4	283 170	9,4
2022	19,8	17,3	23,0	17,6	20,0	314 412	11,0
2023	-3,9	1,0	-10,6	5,1	-19,0	311 315	-1,0
2024	0,9	-0,1	-1,2	1,8	16,1	324 792	4,3
2023 III	-12,0	-5,9	-18,3	-3,0	-28,8	52 051	-15,7
2023 IV	-10,0	-2,8	-13,5	-9,6	-26,6	80 325	-19,0
2024 I	-5,7	-6,2	-9,1	-2,3	3,0	93 899	5,6
2024 II	2,5	0,5	-0,6	-3,4	69,4	81 445	-9,5
2024 III	2,3	3,7	1,2	5,8	-10,7	59 331	14,0
2024 IV	5,3	2,1	5,5	8,6	7,3	90 117	12,2
2025 I	-2,4	-0,2	-0,6	-5,5	-9,4	79 037	-15,8
2025 II	-5,8	-4,1	-6,3	6,3	-47,2	94 005	15,4
2025 III	-1,2	-2,0	-3,5	7,0	-17,1	78 699	32,6
ago/25	-7,5	-2,1	-12,6	0,8	-30,8	16 114	29,5
set/25	2,3	-1,7	2,2	5,4	12,6	46 341	58,3
out/25	-4,9	-1,9	-1,5	-5,1	-52,1	31 418	-7,5
nov/25	-7,5	-4,0	-8,6	1,2	-71,3	29 536	-7,4

Fontes: INE e ACAP

2. Indicadores avançados da procura externa

2.2 Indicadores quantitativos - serviços

Dormidas de estrangeiros na hotelaria (%)

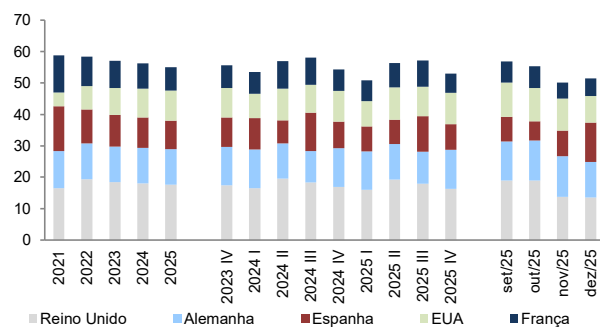

Dormidas de estrangeiros na hotelaria (VH, %) - Gráfico 1

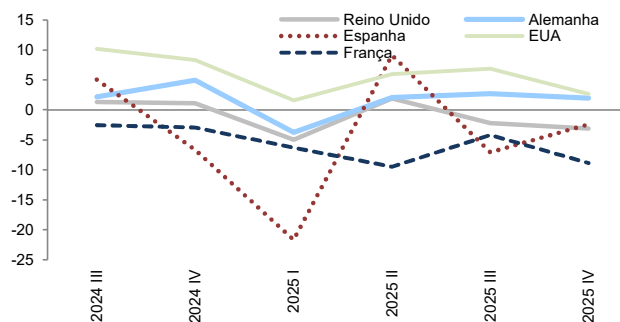

Dormidas de estrangeiros na hotelaria (VH, %) - Gráfico 2

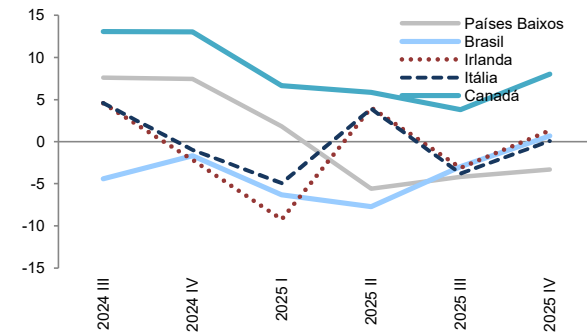

Dormidas de estrangeiros na hotelaria

	Total	Reino Unido		Alemanha		Espanha		EUA		França		Países Baixos		Brasil	Irlanda		Itália		Canadá		
	Nº	VH	Peso(%)	VH	Peso(%)	VH	Peso(%)	VH	Peso(%)	VH	Peso(%)	VH	Peso(%)	VH	Peso(%)	VH	Peso(%)	VH	Peso(%)	VH	Peso(%)
2021	18 660 660	53,6	16,5	22,9	11,9	51,5	14,3	143,8	4,3	65,6	11,8	41,4	6,1	-10,1	3,3	203,2	3,0	55,4	3,6	-44,6	0,6
2022	46 805 883	193,8	19,3	142,6	11,5	90,4	10,8	330,0	7,4	97,8	9,3	106,4	5,0	265,1	4,9	247,2	4,2	140,5	3,4	680,8	2,0
2023	53 860 093	9,7	18,4	13,2	11,3	7,9	10,2	33,7	8,6	6,5	8,7	1,4	4,4	13,1	4,8	12,3	4,1	21,2	3,6	57,4	2,7
2024	56 513 759	3,0	18,1	4,5	11,3	-0,2	9,7	12,3	9,2	-2,6	8,0	9,0	4,6	-3,8	4,4	5,0	4,1	2,0	3,5	17,1	3,1
2025	56 958 740	-1,5	17,7	1,2	11,3	-5,2	9,1	4,9	9,6	-7,0	7,4	-3,4	4,4	-4,1	4,2	-0,6	4,0	-1,4	3,5	5,8	3,2
2023 IV	11 244 557	9,7	17,4	13,2	12,2	3,5	9,4	21,2	9,4	-1,1	7,2	9,8	4,1	-1,1	5,5	14,8	3,2	9,4	3,3	31,9	2,8
2024 I	9 315 710	9,2	16,5	8,5	12,4	12,2	10,0	17,5	7,7	-8,4	7,0	7,0	4,9	-4,7	5,6	25,3	2,7	-3,3	3,7	24,4	3,5
2024 II	16 177 664	3,2	19,5	4,3	11,4	-11,6	7,2	15,5	10,1	0,5	8,7	12,9	4,7	-4,2	4,3	3,7	4,9	4,2	3,1	20,7	3,0
2024 III	19 336 598	1,3	18,3	2,2	10,0	5,0	12,3	10,2	8,8	-2,5	8,7	7,6	4,5	-4,4	3,4	4,6	4,7	4,6	4,1	13,1	2,9
2024 IV	11 683 787	1,1	17,0	5,0	12,4	-6,7	8,4	8,3	9,8	-2,9	6,7	7,5	4,3	-1,7	5,2	-2,2	3,1	-1,0	3,2	13,0	3,0
2025 I	9 107 162	-5,0	16,0	-3,7	12,2	-21,7	8,0	1,6	8,0	-6,3	6,7	1,8	5,1	-6,3	5,3	-9,2	2,5	-4,9	3,6	6,6	3,8
2025 II	16 649 875	1,9	19,3	2,1	11,3	9,1	7,7	6,0	10,4	-9,5	7,7	-5,6	4,3	-7,7	3,8	4,0	4,9	3,9	3,1	5,9	3,1
2025 III	19 410 564	-2,2	17,9	2,7	10,2	-7,1	11,4	6,9	9,4	-4,2	8,3	-4,2	4,3	-2,9	3,3	-3,1	4,5	-3,8	3,9	3,8	3,0
2025 IV	11 791 139	-3,1	16,3	1,9	12,5	-2,4	8,1	2,7	10,0	-8,9	6,1	-3,3	4,1	0,7	5,2	1,3	3,1	0,1	3,2	8,0	3,2
set/25	6 055 415	-5,9	18,9	3,6	12,5	-1,8	7,8	0,1	10,9	-8,0	6,7	-4,7	4,3	-4,5	3,7	-6,8	4,4	-4,1	2,9	-0,5	3,8
out/25	5 778 384	-3,5	19,0	1,2	12,7	2,3	6,2	2,2	10,5	-6,8	6,9	-5,4	4,0	-2,6	4,2	-2,5	4,1	-0,8	2,7	4,3	3,7
nov/25	3 393 366	-4,4	13,8	3,9	12,9	-6,5	8,1	3,7	10,2	-11,5	5,1	-2,3	4,2	2,2	5,9	2,4	2,2	0,0	3,3	14,4	3,4
dez/25	2 619 389	0,1	13,5	0,8	11,4	-3,7	12,5	2,4	8,5	-11,0	5,5	0,2	4,1	3,7	6,4	19,9	2,0	1,4	4,0	10,3	2,1

Fonte: INE

2.3 Indicadores qualitativos

Inquérito à indústria transformadora - procura externa atual

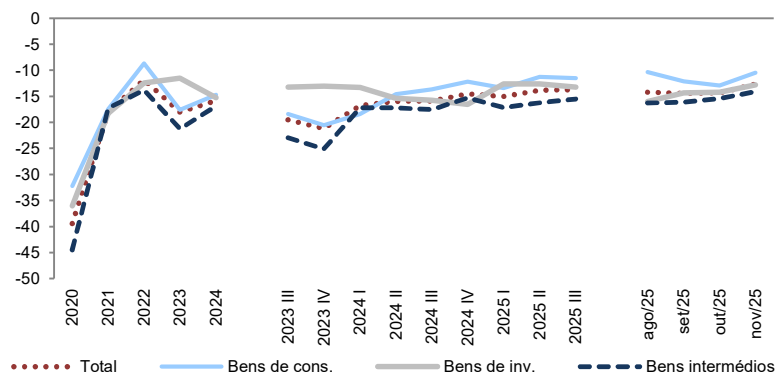

	Inquérito à indústria transformadora - procura externa atual						Carteira de encomendas da ind. transf. dos países clientes
	Total	Bens de cons.	Bens de inv.	Fab. veíc. auto.	Bens intermédios	Outros bens equip.	MM3
2020	-39,4	-32,2	-36,0	-40,6	-44,5	-36,9	-29,2
2021	-18,0	-17,5	-18,2	-1,4	-17,3	-23,5	1,5
2022	-11,8	-8,7	-12,4	3,9	-13,8	-17,3	2,8
2023	-18,0	-17,6	-11,5	4,3	-21,3	-15,6	-13,1
2024	-15,8	-14,7	-15,2	-2,5	-16,8	-18,3	-17,5
2023 III	-19,5	-18,4	-13,2	5,1	-22,9	-17,7	-16,2
2023 IV	-21,2	-20,5	-13,1	3,4	-25,1	-17,1	-17,3
2024 I	-16,8	-18,4	-13,3	1,8	-17,2	-16,9	-15,1
2024 II	-16,0	-14,6	-15,4	-1,6	-17,2	-18,8	-16,7
2024 III	-15,9	-13,6	-15,7	-5,1	-17,6	-18,3	-18,0
2024 IV	-14,5	-12,2	-16,5	-5,1	-15,3	-19,4	-20,2
2025 I	-15,0	-13,4	-12,6	-5,4	-17,2	-14,4	-20,0
2025 II	-13,8	-11,2	-12,6	-6,0	-16,2	-14,1	-17,8
2025 III	-13,7	-11,5	-13,2	-6,8	-15,5	-14,7	-18,7
ago/25	-14,2	-10,3	-16,0	-6,8	-16,3	-18,1	-18,7
set/25	-14,4	-12,1	-14,3	-6,7	-16,1	-16,1	-19,7
out/25	-14,3	-12,9	-14,2	-6,7	-15,4	-15,9	-16,9
nov/25	-12,6	-10,5	-12,8	-6,8	-14,1	-14,2	-17,3

Fonte: INE

3. Comércio internacional de bens e serviços

3.0.1 Decomposição das importações e exportações de bens: intra e extracomunitárias - Excluindo transações de trabalhos por encomenda

Estrutura geográfica das exportação de bens (%)

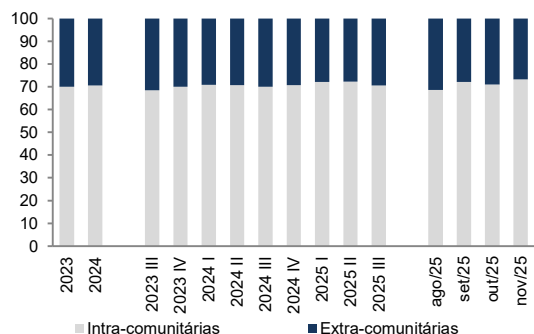

Exportações de bens por destino (VH, %)

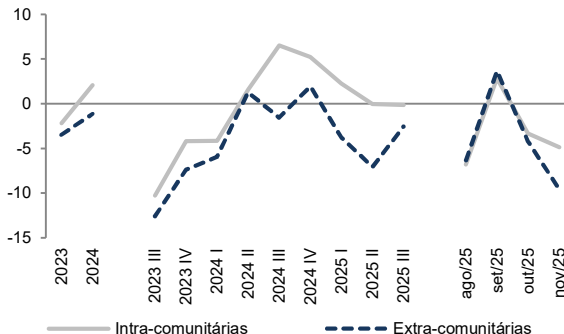

Balança de bens (M€)

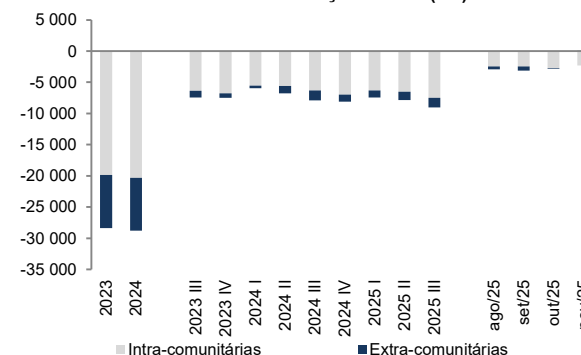

	Importações de bens					Exportações de bens					Saldo		
	Total	Intra-comunitárias		Extra-comunitárias		Total	Intra-comunitárias		Extra-comunitárias		Total	Intra-comunitárias	Extra-comunitárias
	Valor (M€)	Peso (%)	VH (%)	Peso (%)	VH (%)	Valor (M€)	Peso (%)	VH (%)	Peso (%)	VH (%)	Valor (M€)	Valor (M€)	Valor (M€)
2023	103 066	74,4	1,9	25,6	-20,2	74 678	69,9	-2,2	30,1	-3,5	-28 388	-19 847	-8 541
2024	104 268	74,5	1,3	25,5	0,7	75 503	70,6	2,1	29,4	-1,1	-28 766	-20 302	-8 463
2023 III	24 746	73,5	-2,7	26,5	-30,3	17 331	68,4	-10,3	31,6	-12,6	-7 414	-6 348	-1 066
2023 IV	25 771	75,9	-2,2	24,1	-17,2	18 264	70,0	-4,2	30,0	-7,4	-7 508	-6 765	-742
2024 I	24 839	76,1	-3,3	23,9	-11,4	18 877	70,9	-4,2	29,1	-6,0	-5 962	-5 527	-435
2024 II	26 351	73,7	0,3	26,3	-0,1	19 566	70,7	1,6	29,3	1,3	-6 785	-5 597	-1 189
2024 III	25 950	73,0	4,1	27,0	6,9	18 021	70,1	6,5	29,9	-1,6	-7 930	-6 327	-1 602
2024 IV	27 128	75,3	4,4	24,7	7,9	19 039	70,7	5,2	29,3	1,9	-8 089	-6 959	-1 129
2025 I	26 413	75,7	5,7	24,3	8,3	18 973	72,1	2,3	27,9	-3,8	-7 439	-6 301	-1 139
2025 II	27 018	75,2	4,6	24,8	-3,3	19 154	72,2	0,0	27,8	-7,1	-7 864	-6 500	-1 363
2025 III	26 867	74,8	6,0	25,2	-3,2	17 869	70,6	-0,1	29,4	-2,6	-8 998	-7 484	-1 514
ago/25	7634	74,8	2,3	25,2	-11,4	4703	68,5	-6,8	31,5	-6,3	-2931	-2486	-446
set/25	9520	74,3	6,7	25,7	25,6	6399	72,1	2,8	27,9	3,7	-3121	-2461	-660
out/25	9487	78,5	3,0	21,5	-21,3	6673	70,9	-3,3	29,1	-4,2	-2814	-2713	-101
nov/25	8474	80,8	0,2	19,2	-13,6	6228	73,2	-4,9	26,8	-9,6	-2246	-2287	41

Fonte: INE

3. Comércio internacional de bens e serviços

3.0.2 Decomposição das importações e exportações de serviços: intra e extracomunitárias

Estrutura geográfica da exportação de serviços (%)

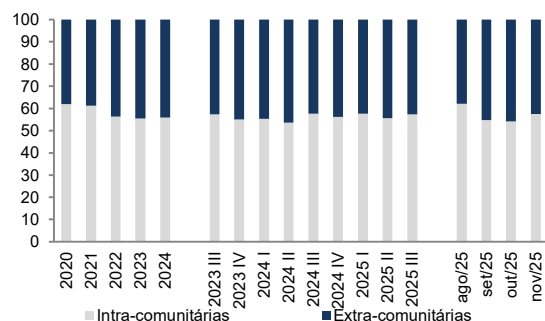

Exportações de serviços por destino (VH, %)

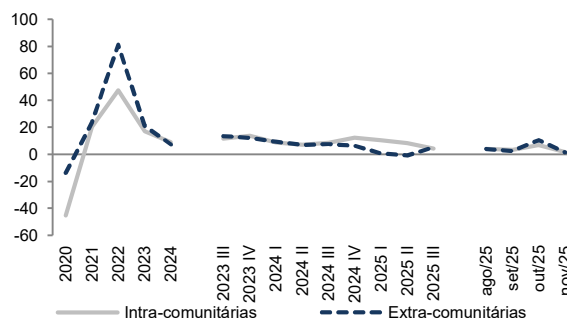

Balança de serviços (M€)

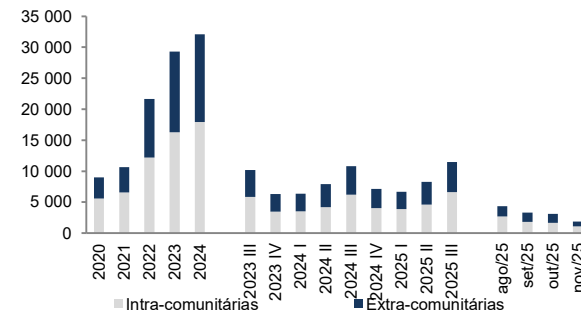

	Importações de serviços					Exportações de serviços					Saldo		
	Total	Intra-comunitárias		Extra-comunitárias		Total	Intra-comunitárias		Extra-comunitárias		Total	Intra-comunitárias	Extra-comunitárias
	Valor (M€)	Peso (%)	VH (%)	Peso (%)	VH (%)	Valor (M€)	Peso (%)	VH (%)	Peso (%)	VH (%)	Valor (M€)	Valor (M€)	Valor (M€)
2020	14 035	59,4	-32,2	40,6	0,8	23 017	61,9	-45,3	38,1	-13,8	8 982	5 563	3 419
2021	17 388	53,4	11,4	46,6	42,1	28 012	61,3	20,5	38,7	23,6	10 624	6 516	4 108
2022	23 322	50,6	27,0	49,4	42,3	44 960	56,3	47,4	43,7	81,2	21 638	12 191	9 448
2023	24 064	56,8	15,9	43,2	-9,8	53 407	55,5	17,0	44,5	21,1	29 344	16 282	13 062
2024	25 783	58,4	10,1	41,6	3,2	57 868	55,9	9,1	44,1	7,4	32 084	17 924	14 160
2023 III	6 658	58,5	11,7	41,5	-16,9	16 835	57,5	11,6	42,5	13,5	10 177	5 849	4 327
2023 IV	6 048	57,5	15,2	42,5	-8,8	12 349	54,9	13,7	45,1	12,3	6 300	3 462	2 839
2024 I	5 398	57,9	5,4	42,1	-3,6	11 730	55,4	8,8	44,6	9,3	6 332	3 509	2 823
2024 II	6 567	58,2	14,5	41,8	1,8	14 421	53,5	7,2	46,5	7,0	7 854	4 203	3 651
2024 III	7 431	58,2	11,0	41,8	12,5	18 185	57,7	8,4	42,3	7,5	10 754	6 204	4 550
2024 IV	6 387	59,3	9,0	40,7	1,0	13 531	56,3	12,3	43,7	6,2	7 144	4 023	3 121
2025 I	5 749	58,5	7,7	41,5	4,9	12 429	57,6	10,2	42,4	0,6	6 680	3 851	2 829
2025 II	6 730	58,2	2,6	41,8	2,3	14 991	55,7	8,1	44,3	-0,9	8 261	4 598	3 663
2025 III	7 578	58,8	3,0	41,2	0,6	19 038	57,4	4,2	42,6	5,3	11 460	6 583	4 876
ago/25	2 470	60,2	10,5	39,8	-1,6	6 785	62,2	4,1	37,8	4,0	4 315	2 685	1 630
set/25	2 450	58,6	-2,9	41,4	2,4	5 706	54,7	3,4	45,3	2,6	3 256	1 781	1 474
out/25	2 241	58,8	7,0	41,2	5,4	5 306	54,3	6,9	45,7	10,5	3 064	1 663	1 401
nov/25	2 110	57,9	4,5	42,1	8,8	3 972	57,6	1,6	42,4	1,4	1 862	1 073	790

Fonte: BdP

3. Comércio internacional de bens e serviços

3.0.3 Intensidade tecnológica das exportações portuguesas de bens - Excluindo transações de trabalhos por encomenda

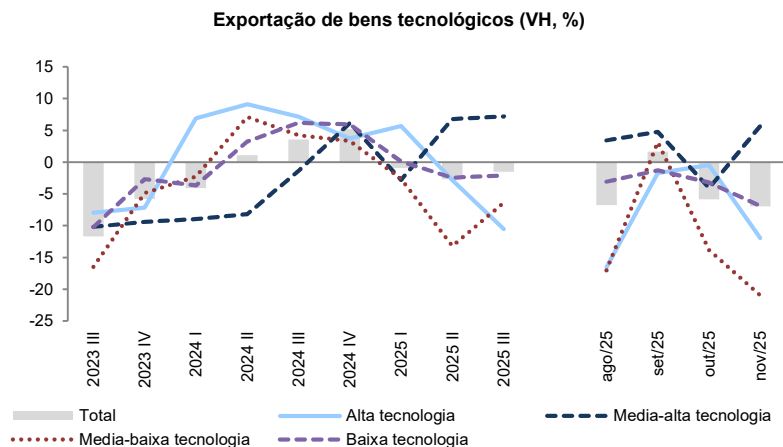
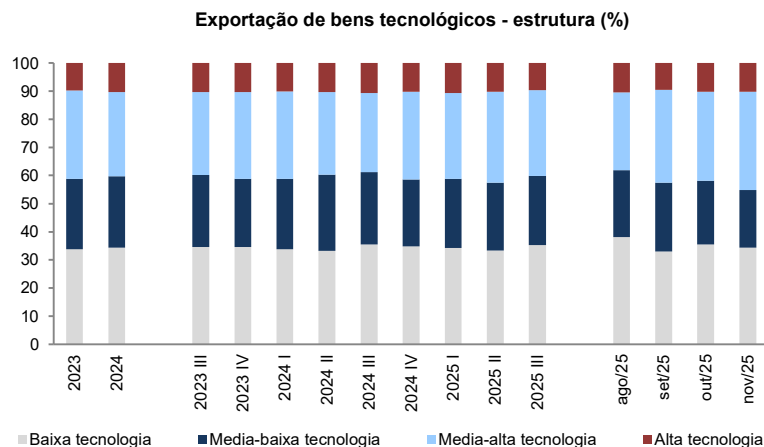

	Total		Alta tecnologia			Media-alta tecnologia			Media-baixa tecnologia			Baixa tecnologia		
	Valor (M€)	VH (%)	Valor (M€)	VH (%)	Peso (%)	Valor (M€)	VH (%)	Peso (%)	Valor (M€)	VH (%)	Peso (%)	Valor (M€)	VH (%)	Peso (%)
2023	68 594	-2,7	6 679	2,5	9,7	21 583	0,6	31,5	17 141	-8,3	25,0	23 192	-2,6	33,8
2024	69 457	1,3	7 126	6,7	10,3	20 826	-3,5	30,0	17 668	3,1	25,4	23 837	2,8	34,3
2023 III	15 914	-11,7	1 639	-8,0	10,3	4 687	-10,2	29,5	4 078	-16,5	25,6	5 509	-10,2	34,6
2023 IV	16 713	-5,8	1 716	-7,2	10,3	5 171	-9,4	30,9	4 047	-4,9	24,2	5 780	-2,7	34,6
2024 I	17 465	-4,1	1 754	6,9	10,0	5 432	-9,0	31,1	4 369	-2,3	25,0	5 910	-3,7	33,8
2024 II	17 940	1,1	1 836	9,1	10,2	5 283	-8,2	29,4	4 865	7,1	27,1	5 956	3,2	33,2
2024 III	16 479	3,6	1 756	7,1	10,7	4 622	-1,4	28,0	4 251	4,2	25,8	5 849	6,2	35,5
2024 IV	17 573	5,1	1 780	3,7	10,1	5 489	6,1	31,2	4 182	3,3	23,8	6 122	5,9	34,8
2025 I	17 303	-0,9	1 854	5,7	10,7	5 279	-2,8	30,5	4 254	-2,6	24,6	5 916	0,1	34,2
2025 II	17 458	-2,7	1 784	-2,8	10,2	5 642	6,8	32,3	4 223	-13,2	24,2	5 809	-2,5	33,3
2025 III	16 231	-1,5	1 571	-10,5	9,7	4 954	7,2	30,5	3 980	-6,4	24,5	5 725	-2,1	35,3
ago/25	4 248	-6,8	442	-16,5	10,4	1 175	3,4	27,7	1 012	-17,0	23,8	1 619	-3,1	38,1
set/25	5 776	1,7	555	-1,7	9,6	1 900	4,8	32,9	1 416	3,2	24,5	1 905	-1,3	33,0
out/25	6 053	-5,9	613	-0,5	10,1	1 922	-4,1	31,8	1 370	-13,9	22,6	2 149	-3,2	35,5
nov/25	5 693	-7,0	579	-12,0	10,2	1 987	5,7	34,9	1 166	-21,0	20,5	1 960	-6,9	34,4

Fonte: INE

3. Comércio internacional de bens e serviços

3.0.4 Intensidade tecnológica das importações portuguesas de bens - Excluindo transações de trabalhos por encomenda

Importação de bens tecnológicos - estrutura (%)

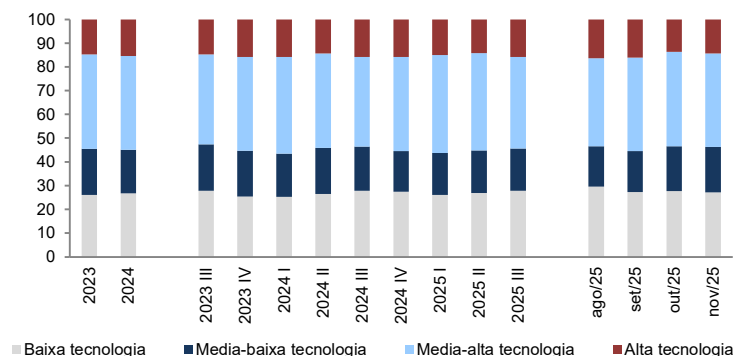

Importação de bens tecnológicos (VH, %)

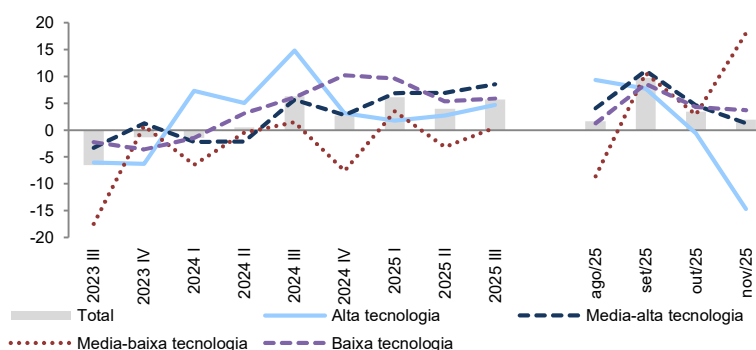

	Total		Alta tecnologia			Media-alta tecnologia			Media-baixa tecnologia			Baixa tecnologia		
	Valor (M€)	VH (%)	Valor (M€)	VH (%)	Peso (%)	Valor (M€)	VH (%)	Peso (%)	Valor (M€)	VH (%)	Peso (%)	Valor (M€)	VH (%)	Peso (%)
2023	85 271	0,3	12 512	-3,4	14,7	34 014	5,7	39,9	16 501	-8,9	19,4	22 245	2,2	26,1
2024	86 957	2,0	13 439	7,4	15,5	34 308	0,9	39,5	15 953	-3,3	18,3	23 257	4,6	26,7
2023 III	20 251	-6,6	2 982	-6,1	14,7	7 676	-3,3	37,9	3 942	-17,5	19,5	5 651	-2,2	27,9
2023 IV	21 835	-1,4	3 453	-6,3	15,8	8 631	1,3	39,5	4 192	0,8	19,2	5 559	-3,6	25,5
2024 I	20 985	-1,4	3 298	7,3	15,7	8 565	-2,2	40,8	3 827	-6,5	18,2	5 295	-1,4	25,2
2024 II	22 007	0,5	3 155	5,0	14,3	8 759	-2,1	39,8	4 254	-0,5	19,3	5 839	3,1	26,5
2024 III	21 531	6,3	3 425	14,8	15,9	8 111	5,7	37,7	3 999	1,5	18,6	5 996	6,1	27,8
2024 IV	22 435	2,7	3 562	3,1	15,9	8 873	2,8	39,6	3 872	-7,6	17,3	6 128	10,2	27,3
2025 I	22 272	6,1	3 356	1,8	15,1	9 153	6,9	41,1	3 960	3,5	17,8	5 803	9,6	26,1
2025 II	22 879	4,0	3 239	2,7	14,2	9 367	6,9	40,9	4 121	-3,1	18,0	6 152	5,4	26,9
2025 III	22 757	5,7	3 586	4,7	15,8	8 803	8,5	38,7	4 018	0,5	17,7	6 349	5,9	27,9
ago/25	6 415	1,6	1 052	9,3	16,4	2 376	4,1	37,0	1 092	-8,6	17,0	1 894	1,2	29,5
set/25	8 035	9,7	1 292	7,7	16,1	3 170	11,0	39,4	1 380	10,6	17,2	2 193	8,6	27,3
out/25	8 413	3,4	1 155	-0,7	13,7	3 335	4,6	39,6	1 590	2,8	18,9	2 333	4,3	27,7
nov/25	7 566	2,0	1 087	-14,7	14,4	2 978	1,2	39,4	1 451	18,1	19,2	2 050	3,7	27,1

Fonte: INE

3. Comércio internacional de bens e serviços

3.1.1 Exportações de bens: principais mercados - Excluindo transações de trabalhos por encomenda

Exportações de bens: principais mercados (%)

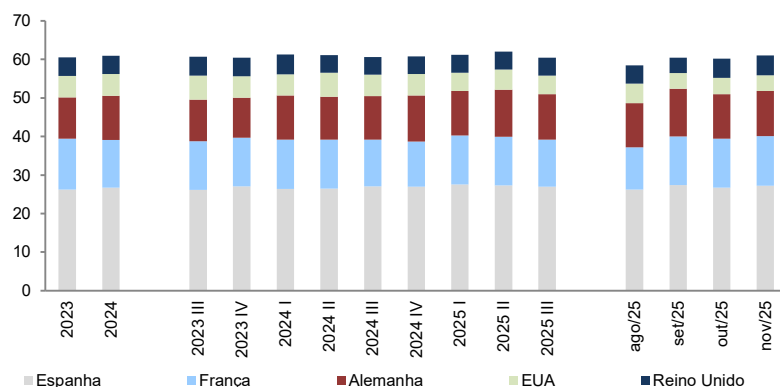

Exportações de bens: principais mercados (VH, %)

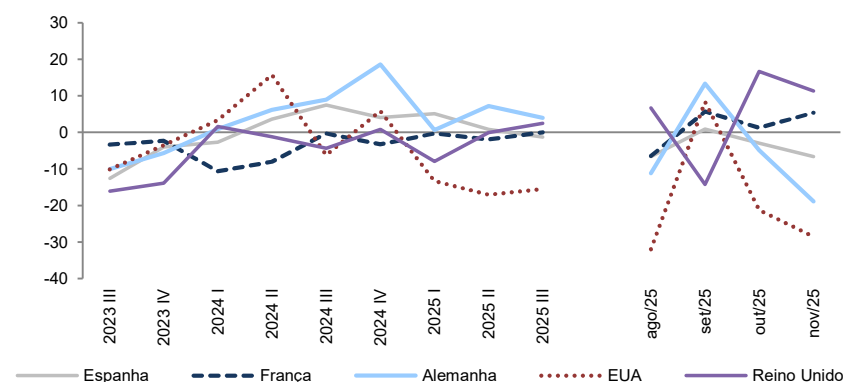

	Espanha			França			Alemanha			EUA			Reino Unido		
	Valor (M€)	Peso (%)	VH, %	Valor (M€)	Peso (%)	VH, %	Valor (M€)	Peso (%)	VH, %	Valor (M€)	Peso (%)	VH, %	Valor (M€)	Peso (%)	VH, %
2023	19 577	26,2	-3,6	9 897	13,3	4,2	7 994	10,7	-2,3	4 132	5,5	-10,9	3 576	4,8	-5,1
2024	20 157	26,7	3,0	9 313	12,3	-5,9	8 666	11,5	8,4	4 322	5,7	4,6	3 551	4,7	-0,7
2023 III	4 530	26,1	-12,6	2 185	12,6	-3,4	1 872	10,8	-10,1	1 081	6,2	-10,2	850	4,9	-16,1
2023 IV	4 929	27,0	-3,9	2 318	12,7	-2,4	1 906	10,4	-5,7	1 010	5,5	-3,5	871	4,8	-13,8
2024 I	4 972	26,3	-2,7	2 425	12,8	-10,7	2 173	11,5	1,0	1 027	5,4	3,3	965	5,1	1,6
2024 II	5 186	26,5	3,6	2 466	12,6	-8,0	2 191	11,2	6,2	1 213	6,2	15,8	894	4,6	-1,2
2024 III	4 869	27,0	7,5	2 179	12,1	-0,3	2 040	11,3	9,0	1 013	5,6	-6,3	813	4,5	-4,4
2024 IV	5 130	26,9	4,1	2 243	11,8	-3,2	2 261	11,9	18,6	1 069	5,6	5,9	879	4,6	0,8
2025 I	5 226	27,5	5,1	2 417	12,7	-0,3	2 187	11,5	0,6	890	4,7	-13,3	888	4,7	-7,9
2025 II	5 228	27,3	0,8	2 419	12,6	-1,9	2 348	12,3	7,2	1 006	5,3	-17,1	893	4,7	-0,1
2025 III	4 810	26,9	-1,2	2 180	12,2	0,0	2 122	11,9	4,0	856	4,8	-15,5	834	4,7	2,5
ago/25	1 231	26,2	-6,7	517	11,0	-6,5	538	11,4	-11,2	240	5,1	-32,0	224	4,8	6,7
set/25	1 755	27,4	1,0	806	12,6	5,7	790	12,3	13,4	262	4,1	8,4	256	4,0	-14,3
out/25	1 783	26,7	-2,9	847	12,7	1,2	771	11,6	-4,9	281	4,2	-21,3	336	5,0	16,7
nov/25	1 698	27,3	-6,7	800	12,9	5,4	729	11,7	-18,9	250	4,0	-28,5	322	5,2	11,3

Fonte: INE

3. Comércio internacional de bens e serviços

3.1.2 Exportações de bens: principais produtos - Excluindo transações de trabalhos por encomenda

Exportações de bens: principais produtos (%)

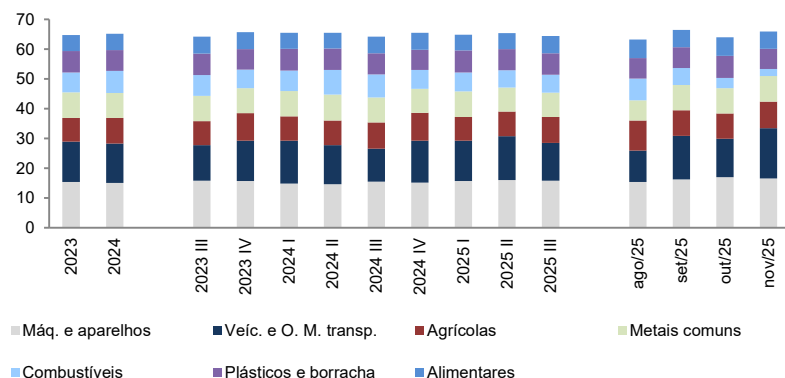

Exportações de bens: principais produtos (VH, %)

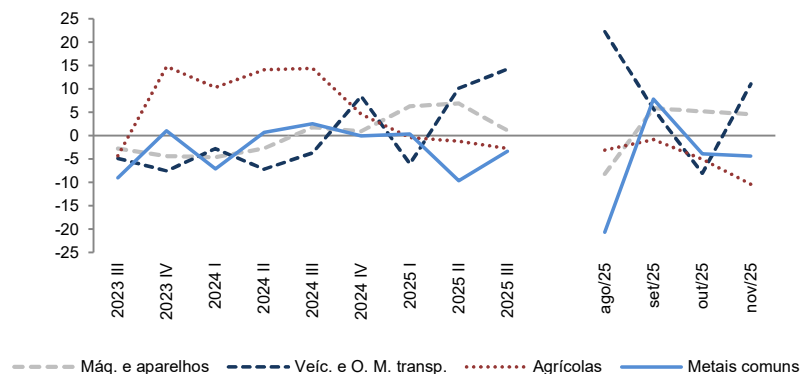

	Máq. e aparelhos		Veic. e O. M. transp.		Agrícolas		Metais comuns		Combustíveis		Plásticos e borracha		Alimentares	
	Peso (%)	VH, %	Peso (%)	VH, %	Peso (%)	VH, %	Peso (%)	VH, %	Peso (%)	VH, %	Peso (%)	VH, %	Peso (%)	VH, %
2023	15,4	6,7	13,5	6,1	7,9	4,6	8,6	-4,2	6,7	-24,2	7,2	-4,9	5,4	9,5
2024	15,1	-1,2	13,2	-1,4	8,6	10,5	8,4	-1,2	7,3	10,0	7,1	0,4	5,4	2,4
2023 III	15,8	-2,8	11,9	-4,9	8,1	-4,3	8,5	-9,0	7,1	-30,7	7,1	-14,6	5,7	4,3
2023 IV	15,7	-4,4	13,6	-7,6	9,2	14,8	8,4	1,1	6,2	-21,0	6,9	-5,6	5,6	2,4
2024 I	14,9	-4,6	14,4	-2,8	8,2	10,3	8,5	-7,1	6,8	-3,6	7,3	-4,6	5,3	1,0
2024 II	14,6	-2,7	13,1	-7,2	8,2	14,1	8,8	0,6	8,2	23,2	7,2	0,2	5,2	3,2
2024 III	15,5	1,7	11,0	-3,7	8,9	14,4	8,3	2,5	7,7	13,4	7,1	3,8	5,6	2,1
2024 IV	15,2	0,9	14,1	8,4	9,3	4,6	8,1	-0,1	6,4	7,3	6,8	3,1	5,6	3,2
2025 I	15,8	6,3	13,5	-6,1	8,1	-0,4	8,5	0,3	6,3	-6,8	7,4	1,6	5,2	-0,5
2025 II	16,0	6,9	14,8	10,1	8,3	-1,2	8,1	-9,7	5,8	-30,9	7,0	-4,8	5,4	0,1
2025 III	15,8	1,1	12,7	14,2	8,7	-2,7	8,1	-3,3	6,1	-21,7	7,2	-0,2	5,8	2,4
ago/25	15,3	-8,2	10,6	22,2	10,0	-3,1	6,8	-20,7	7,3	-24,9	6,9	-7,8	6,3	-3,3
set/25	16,3	5,8	14,5	5,7	8,6	-0,8	8,5	7,8	5,7	-7,5	7,1	2,0	5,7	10,6
out/25	17,0	5,2	12,9	-8,1	8,5	-5,0	8,5	-3,9	3,4	-46,8	7,3	-2,5	6,2	3,2
nov/25	16,6	4,6	16,8	11,1	9,0	-10,4	8,5	-4,4	2,3	-66,1	6,8	-6,8	5,9	1,3

Fonte: INE

3. Comércio internacional de bens e serviços

3.1.3 Exportações de bens: contributo dos mercados para a tvh - Excluindo transações de trabalhos por encomenda

Exportações de bens: contributos dos mercados (p.p.)

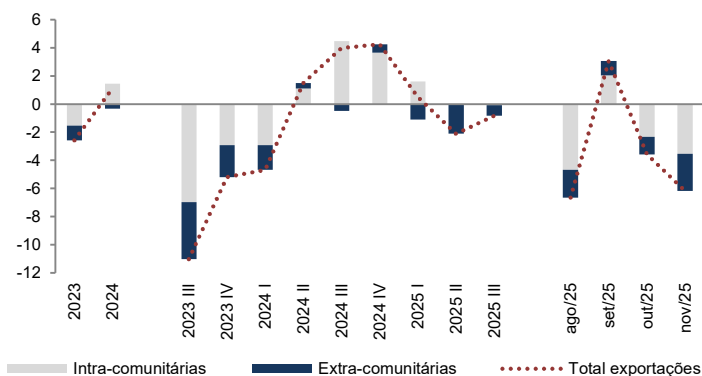

	Intra-comunitárias		Extra-comunitárias		Total exportações
	VH, %	Contr. p/ total exp. (p.p.)	VH, %	Contr. p/ total exp. (p.p.)	VH, %
2023	-2,2	-1,5	-3,5	-1,0	-2,6
2024	2,1	1,4	-1,1	-0,3	1,1
2023 III	-10,3	-7,0	-12,6	-4,1	-11,0
2023 IV	-4,2	-2,9	-7,4	-2,3	-5,2
2024 I	-4,2	-2,9	-6,0	-1,8	-4,7
2024 II	1,6	1,1	1,3	0,4	1,5
2024 III	6,5	4,5	-1,6	-0,5	4,0
2024 IV	5,2	3,7	1,9	0,6	4,2
2025 I	2,3	1,6	-3,8	-1,1	0,5
2025 II	0,0	0,0	-7,1	-2,1	-2,1
2025 III	-0,1	-0,1	-2,6	-0,8	-0,8
ago/25	-6,8	-4,7	-6,3	-2,0	-6,6
set/25	2,8	2,0	3,7	1,0	3,1
out/25	-3,3	-2,3	-4,2	-1,2	-3,6
nov/25	-4,9	-3,5	-9,6	-2,7	-6,2

Fonte: Banco de Portugal

3. Comércio internacional de bens e serviços

3.2.1 Importações de bens: principais mercados - Excluindo transações de trabalhos por encomenda

Importações de bens: peso dos principais mercados (%)

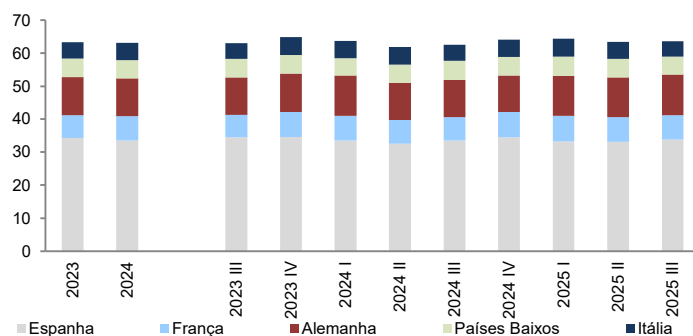

Importações de bens: principais mercados (VH, %)

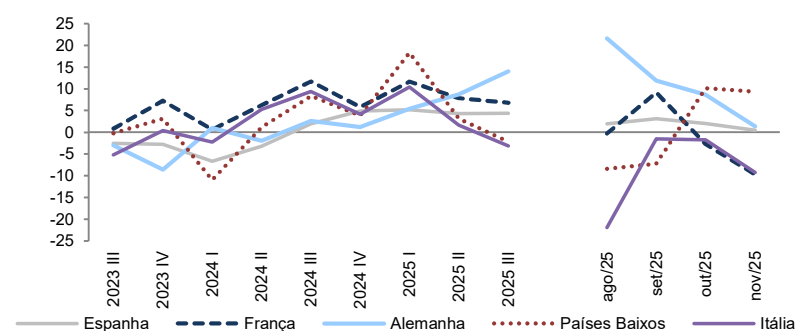

	Espanha			Alemanha			França			Países Baixos			Itália		
	Valor (M€)	Peso (%)	VH, %	Valor (M€)	Peso (%)	VH, %	Valor (M€)	Peso (%)	VH, %	Valor (M€)	Peso (%)	VH, %	Valor (M€)	Peso (%)	VH, %
2023	35 260	34,2	1,4	11 875	11,5	-1,2	7 196	7,0	9,2	5 748	5,6	4,1	5 218	5,1	-0,6
2024	34 983	33,6	-0,8	11 953	11,5	0,7	7 624	7,3	5,9	5 778	5,5	0,5	5 424	5,2	3,9
2023 III	8 550	34,6	-2,5	2 824	11,4	-3,0	1 646	6,7	0,8	1 391	5,6	-0,2	1 169	4,7	-5,2
2023 IV	8 918	34,6	-2,8	2 984	11,6	-8,6	1 949	7,6	7,2	1 467	5,7	3,1	1 384	5,4	0,4
2024 I	8 336	33,6	-6,7	3 060	12,3	1,0	1 839	7,4	0,6	1 283	5,2	-11,0	1 309	5,3	-2,2
2024 II	8 577	32,5	-3,2	2 977	11,3	-2,0	1 884	7,1	6,2	1 465	5,6	1,1	1 394	5,3	5,2
2024 III	8 715	33,6	1,9	2 896	11,2	2,6	1 839	7,1	11,7	1 507	5,8	8,4	1 279	4,9	9,3
2024 IV	9 355	34,5	4,9	3 020	11,1	1,2	2 063	7,6	5,8	1 523	5,6	3,9	1 442	5,3	4,2
2025 I	8 769	33,2	5,2	3 225	12,2	5,4	2 052	7,8	11,6	1 518	5,7	18,3	1 445	5,5	10,4
2025 II	8 947	33,1	4,3	3 237	12,0	8,7	2 031	7,5	7,8	1 511	5,6	3,1	1 418	5,2	1,7
2025 III	9 098	33,9	4,4	3 301	12,3	14,0	1 963	7,3	6,8	1 474	5,5	-2,2	1 239	4,6	-3,1
ago/25	2 644	34,6	2,0	1 000	13,1	21,6	523	6,9	-0,3	451	5,9	-8,4	281	3,7	-21,9
set/25	3 079	32,3	3,1	1 152	12,1	11,9	737	7,7	9,1	517	5,4	-7,2	448	4,7	-1,5
out/25	3 360	35,4	2,0	1 167	12,3	8,6	688	7,3	-2,7	597	6,3	10,1	528	5,6	-1,7
nov/25	3 061	36,1	0,4	1 067	12,6	1,4	652	7,7	-9,7	562	6,6	9,3	433	5,1	-9,2

Fonte: INE

3. Comércio internacional de bens e serviços

3.2.2 Importações de bens: principais produtos - Excluindo transações de trabalhos por encomenda

Importações de bens: principais produtos (%)

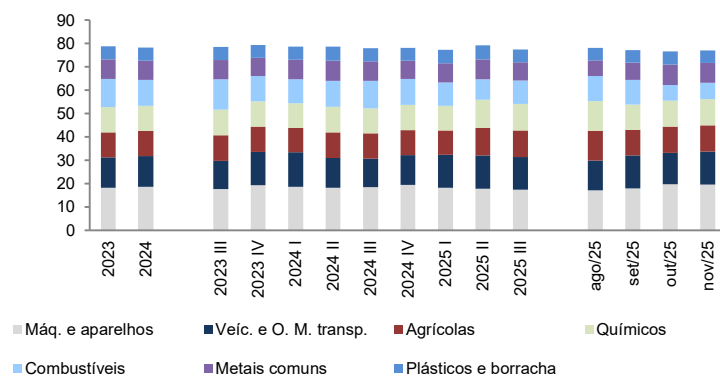

Importações de bens: principais produtos (VH, %)

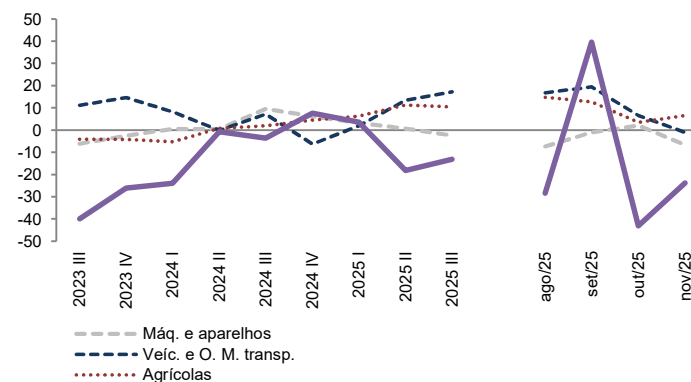

	Máq. e aparelhos		Veic. e O. M. transp.		Combustíveis		Agrícolas		Químicos		Metais comuns		Plásticos e borracha	
	Peso (%)	VH, %	Peso (%)	VH, %	Peso (%)	VH, %	Peso (%)	VH, %	Peso (%)	VH, %	Peso (%)	VH, %	Peso (%)	VH, %
2023	18,2	2,5	13,0	20,0	11,9	-32,7	10,8	2,2	10,3	-8,8	8,4	-7,2	5,7	-10,2
2024	18,7	4,1	13,1	1,9	11,1	-5,9	10,7	0,5	10,3	1,6	8,3	-0,7	5,7	1,2
2023 III	17,7	-6,1	12,0	11,2	12,9	-39,9	11,0	-4,0	9,9	-15,0	8,3	-10,7	5,6	-13,6
2023 IV	19,3	-2,5	14,3	14,6	10,8	-26,1	10,9	-4,2	10,0	-14,8	7,9	-7,0	5,4	-3,2
2024 I	18,7	0,5	14,8	8,2	10,3	-23,9	10,5	-5,2	10,5	-7,3	8,4	-8,1	5,6	-9,3
2024 II	18,2	0,5	12,8	-0,1	11,2	-0,7	11,0	0,8	10,6	0,5	8,6	-3,0	6,0	3,0
2024 III	18,5	9,6	12,3	7,2	11,9	-3,6	10,7	2,0	10,2	8,0	8,2	3,9	5,7	6,7
2024 IV	19,4	6,2	12,7	-6,3	11,0	7,7	10,8	4,5	10,1	6,3	7,9	5,6	5,4	5,3
2025 I	18,1	3,3	14,1	2,0	10,0	3,6	10,5	6,3	11,1	11,7	8,3	4,7	5,8	8,8
2025 II	17,8	0,6	14,2	13,5	8,9	-18,2	11,9	11,3	10,5	1,6	8,5	1,4	6,0	2,2
2025 III	17,4	-2,4	13,9	17,3	10,0	-13,1	11,4	10,5	10,9	10,6	7,8	-1,3	5,5	0,5
ago/25	17,0	-7,4	12,9	16,9	10,7	-28,4	12,7	14,8	11,2	8,4	6,7	-8,4	5,4	0,1
set/25	17,9	-0,9	14,2	19,4	10,5	39,6	10,9	12,7	11,0	15,3	7,5	5,5	5,4	2,3
out/25	19,7	2,1	13,4	6,6	6,7	-43,1	11,2	3,5	10,4	0,8	8,8	-6,5	5,6	-3,0
nov/25	19,7	-6,6	14,0	-1,0	6,9	-23,8	11,3	6,5	10,4	-6,0	8,6	9,3	5,3	-7,7

Fonte: INE

3.3.1 Exportações de serviços: principais categorias

Exportações de serviços: principais produtos (%)

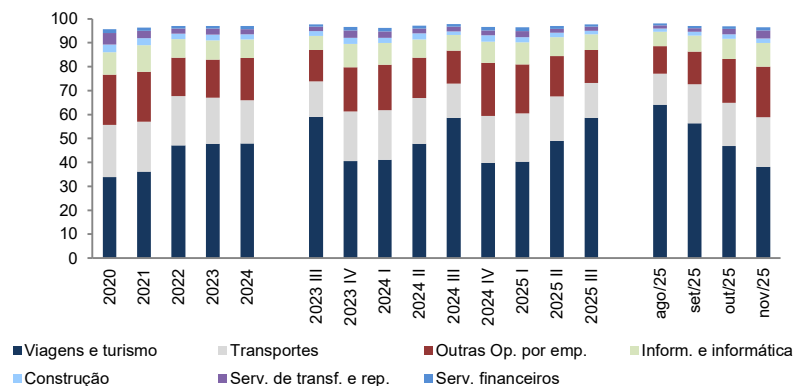

Exportações de serviços: principais produtos (VH, %)

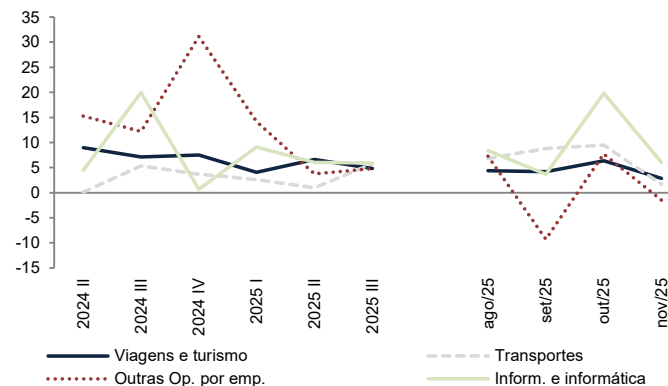

	Viagens e turismo		Transportes		Outras Op. por emp.		Inform. e informática		Construção		Serv. de transf. e rep.		Serv. financeiros	
	Peso (%)	VH, %	Peso (%)	VH, %	Peso (%)	VH, %	Peso (%)	VH, %	Peso (%)	VH, %	Peso (%)	VH, %	Peso (%)	VH, %
2020	33,7	-57,6	21,9	-33,8	21,1	-4,4	9,5	18,6	3,2	-4,3	4,7	-7,3	1,7	-6,5
2021	36,1	30,4	20,9	16,4	20,9	20,6	11,0	41,1	3,0	14,8	3,1	-20,0	1,4	0,5
2022	47,2	109,6	20,6	57,7	16,0	23,3	7,8	14,0	2,2	18,4	2,3	15,9	1,0	14,7
2023	47,7	20,0	19,3	11,5	16,1	19,1	8,0	21,2	2,4	27,0	2,6	36,1	1,1	40,1
2024	47,9	8,8	18,1	1,7	17,6	18,7	7,9	7,2	2,2	-0,5	2,1	-12,0	1,3	20,5
2023 III	59,0	13,1	14,8	-1,7	13,3	24,0	5,9	11,1	1,9	26,4	2,0	28,3	0,9	47,0
2023 IV	40,6	14,5	20,7	5,6	18,6	8,8	9,7	26,1	2,6	13,7	3,1	34,6	1,4	28,3
2024 I	41,0	14,3	20,8	-2,3	19,1	15,2	9,0	5,4	2,2	-15,9	2,7	7,5	1,5	25,5
2024 II	47,7	9,0	19,2	0,1	16,9	15,3	7,8	4,5	2,5	12,1	1,9	-24,4	1,3	29,1
2024 III	58,6	7,1	14,4	5,3	13,8	12,2	6,5	19,9	1,5	-14,1	1,9	7,5	1,0	23,2
2024 IV	39,8	7,5	19,6	3,7	22,2	31,1	8,9	0,7	2,7	15,5	1,9	-31,6	1,4	7,4
2025 I	40,3	4,1	20,2	2,6	20,5	14,1	9,2	9,1	2,1	0,3	2,7	3,7	1,6	8,9
2025 II	48,9	6,6	18,6	0,9	16,8	3,8	7,9	6,0	1,9	-23,1	1,8	-5,2	1,2	-3,5
2025 III	58,6	4,8	14,5	5,8	13,8	4,8	6,6	5,9	1,5	0,0	1,8	-4,6	0,9	-7,3
ago/25	64,1	4,4	13,0	6,8	11,6	7,3	6,1	8,4	1,2	-10,0	1,3	-32,5	0,8	-3,6
set/25	56,3	4,2	16,3	8,8	13,8	-9,3	6,6	3,7	1,5	30,2	1,6	-11,1	1,0	-7,0
out/25	46,8	6,3	18,2	9,5	18,3	7,7	8,5	19,8	1,9	-4,5	2,3	98,3	1,0	-18,8
nov/25	38,1	2,9	20,7	1,7	21,1	-1,5	10,0	6,0	1,8	-27,2	3,3	25,9	1,4	-4,8

Fonte: BdP

3. Comércio internacional de bens e serviços

3.4.1 Importações de serviços: principais produtos

Importações de serviços: principais produtos (%)

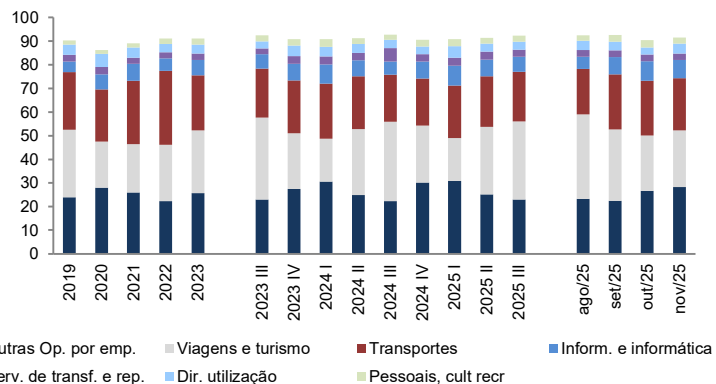

Importações de serviços: principais produtos (VH, %)

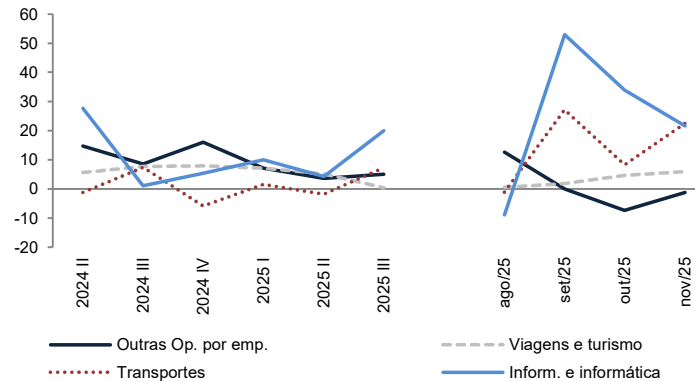

	Outras Op. por emp.		Viagens e turismo		Transportes		Inform. e informática		Serv. de transf. e rep.		Dir. utilização		Pessoais, cult recr	
	Peso (%)	VH, %	Peso (%)	VH, %	Peso (%)	VH, %	Peso (%)	VH, %	Peso (%)	VH, %	Peso (%)	VH, %	Peso (%)	VH, %
2019	23,9	16,8	28,5	11,8	24,4	5,7	4,5	8,6	2,8	14,2	4,4	6,2	1,8	9,8
2020	28,0	-8,6	19,5	-46,5	22,2	-29,0	6,2	8,2	3,1	-12,8	5,5	-3,3	1,7	-24,7
2021	25,9	14,8	20,6	30,3	26,8	49,5	7,2	43,0	2,6	1,7	4,3	-2,2	1,8	35,6
2022	22,4	15,8	23,7	54,8	31,3	57,0	5,3	-1,2	2,6	33,1	3,5	8,6	2,3	64,6
2023	25,7	18,6	26,5	15,3	23,3	-23,3	6,5	25,8	2,6	6,4	3,9	15,2	2,6	18,1
2023 III	22,9	16,5	34,8	13,3	20,7	-34,9	6,0	34,8	2,4	5,0	3,1	-7,5	2,5	7,9
2023 IV	27,5	16,0	23,6	10,7	22,3	-20,1	7,1	17,3	3,1	13,1	4,6	45,5	2,7	12,5
2024 I	30,6	4,5	18,1	8,4	23,3	-9,1	8,2	16,5	3,3	44,3	4,1	-18,5	3,2	14,4
2024 II	24,9	14,7	27,9	5,6	22,4	-1,2	6,8	27,6	3,1	24,1	3,7	34,3	2,5	9,3
2024 III	22,3	8,5	33,6	7,7	19,9	7,4	5,4	1,1	5,8	172,0	3,5	26,7	2,2	1,8
2024 IV	30,2	16,0	24,1	7,9	19,9	-5,9	7,1	5,4	3,2	9,7	3,1	-27,8	3,0	18,7
2025 I	30,8	7,1	18,2	7,1	22,2	1,5	8,4	9,9	3,4	7,5	4,9	26,5	3,0	-0,3
2025 II	25,2	3,6	28,6	5,1	21,5	-1,8	6,9	4,3	3,4	14,6	3,3	-10,0	2,6	7,6
2025 III	23,0	5,1	33,1	0,4	21,0	7,2	6,4	20,0	2,9	-48,4	3,4	-0,4	2,6	18,7
ago/25	23,2	12,6	35,8	0,6	19,3	-1,1	5,1	-8,9	2,9	11,5	3,9	39,9	2,3	3,3
set/25	22,5	-0,1	30,2	1,9	23,2	27,2	7,3	52,9	2,9	-76,8	3,6	-10,9	3,0	30,5
out/25	26,7	-7,4	23,4	4,7	23,1	8,2	8,2	33,9	3,0	15,7	3,1	14,0	3,1	-10,6
nov/25	28,2	-1,2	24,0	5,9	22,1	22,4	7,6	21,6	2,8	-21,9	4,2	5,3	2,6	-8,9

Fonte: BdP