

# GPEARi

Gabinete de Planeamento, Estratégia,  
Avaliação e Relações Internacionais  
MINISTÉRIO DAS FINANÇAS

•  
Office for Economic Policy  
and International Affairs  
MINISTRY OF FINANCE

MAIO • 2026

# NOTA DE COMÉRCIO EXTERNO



<b>1. Contas externas: caracterização</b>	<b>3</b>
1.1 Importações e exportações de bens e serviços (volume)	3
1.2 Variação do saldo da balança de bens e serviços: decomposição em efeito volume, preço e termos de troca	4
1.3 Quotas de mercado e termos de troca	5
1.4 Saldo da balança de pagamentos tecnológica e respectivas componentes	6
1.5 Saldo da balança corrente e de capital	7
1.6 Balança energética e comercial*	10
1.7 Capacidade exportadora de Portugal no contexto europeu	11
1.8 Contributos das exportações e procura externa líquida para o PIB	12
1.9 Indicadores de competitividade	13
1.10 Custos de trabalho por unidade produzida (tvh)	14
<b>2. Indicadores avançados da procura externa</b>	<b>16</b>
2.1 Indicadores quantitativos - bens	16
2.2 Indicadores quantitativos - serviços	17
2.3 Indicadores qualitativos	18
<b>3. Comércio internacional de bens e serviços</b>	<b>19</b>
3.0.1 Decomposição das importações e exportações de bens: intra e extracomunitárias - Excluindo transações de trabalhos por encomenda	19
3.0.2 Decomposição das importações e exportações de serviços: intra e extracomunitárias	20
3.0.3 Intensidade tecnológica das exportações portuguesas de bens - Excluindo transações de trabalhos por encomenda	21
3.0.4 Intensidade tecnológica das importações portuguesas de bens - Excluindo transações de trabalhos por encomenda	22
<b>3.1. Exportação de bens</b>	<b>23</b>
3.1.1 Exportações de bens: principais mercados - Excluindo transações de trabalhos por encomenda	23
3.1.2 Exportações de bens: principais produtos - Excluindo transações de trabalhos por encomenda	24
3.1.3 Exportações de bens: contributo dos mercados para a tvh - Excluindo transações de trabalhos por encomenda	25
<b>3.2. Importação de bens</b>	<b>26</b>
3.2.1 Importações de bens: principais mercados - Excluindo transações de trabalhos por encomenda	26
3.2.2 Importações de bens: principais produtos - Excluindo transações de trabalhos por encomenda	27
<b>3.3. Exportação de serviços</b>	<b>28</b>
3.3.1 Exportações de serviços: principais categorias	28
<b>3.4. Importação de serviços</b>	<b>29</b>
3.4.1 Importações de serviços: principais produtos	29

## 1. Contas externas: caracterização

### 1.1 Importações e exportações de bens e serviços (volume)

Importações e exportações de bens e serviços (VH, %)

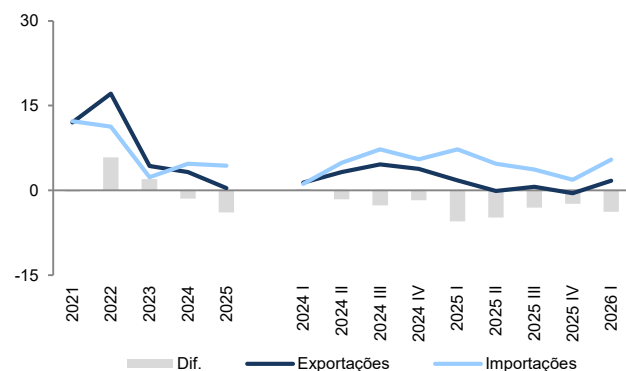

Importações e exportações de bens (VH, %)

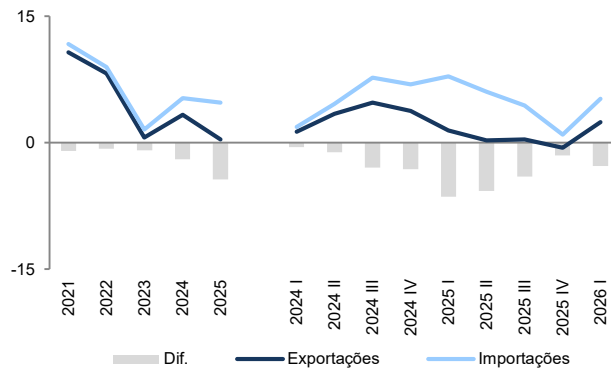

Importações e exportações de serviços (VH, %)

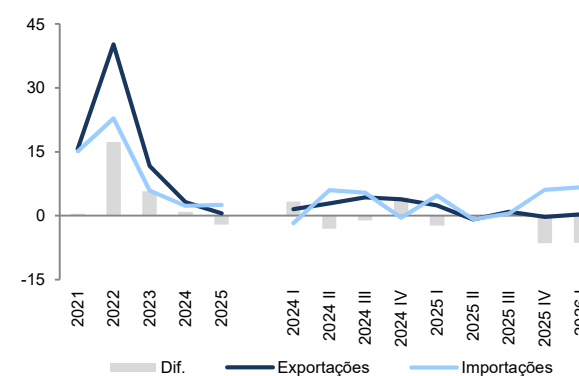

M€

	Saldo de bens e serviços			Exportações de bens e serviços						Importações de bens e serviços					
	Total	Bens	Serviços	Total	VH	Bens	VH	Serviços	VH	Total	VH	Bens	VH	Serviços	VH
2021	-6 011	-15 175	9 163	89 950	12,0	64 824	10,7	25 125	15,7	95 961	12,3	79 999	11,7	15 962	15,1
2022	-1 393	-17 013	15 620	105 379	17,2	70 145	8,2	35 234	40,2	106 772	11,3	87 158	8,9	19 614	22,9
2023	651	-17 924	18 575	109 918	4,3	70 563	0,6	39 355	11,7	109 266	2,3	88 486	1,5	20 780	5,9
2024	-918	-20 262	19 344	113 474	3,2	72 877	3,3	40 597	3,2	114 392	4,7	93 139	5,3	21 253	2,3
2025	-5 400	-24 424	19 023	113 963	0,4	73 141	0,4	40 822	0,6	119 364	4,3	97 564	4,8	21 799	2,6
2024 I	411	-4 411	4 821	28 011	1,4	18 053	1,3	9 958	1,6	27 600	1,1	22 463	1,8	5 137	-1,8
2024 II	108	-4 661	4 769	28 548	3,2	18 341	3,4	10 207	2,9	28 440	4,8	23 002	4,6	5 439	6,0
2024 III	-918	-5 606	4 688	28 361	4,6	18 216	4,8	10 145	4,3	29 279	7,3	23 822	7,7	5 457	5,4
2024 IV	-518	-5 584	5 066	28 554	3,8	18 268	3,7	10 286	3,8	29 072	5,5	23 852	6,9	5 220	-0,4
2025 I	-1 097	-5 918	4 822	28 513	1,8	18 312	1,4	10 201	2,4	29 609	7,3	24 230	7,9	5 379	4,7
2025 II	-1 271	-5 999	4 728	28 511	-0,1	18 389	0,3	10 123	-0,8	29 783	4,7	24 388	6,0	5 395	-0,8
2025 III	-1 826	-6 587	4 761	28 534	0,6	18 287	0,4	10 246	1,0	30 360	3,7	24 874	4,4	5 486	0,5
2025 IV	-1 207	-5 920	4 713	28 405	-0,5	18 153	-0,6	10 252	-0,3	29 612	1,9	24 073	0,9	5 539	6,1
2026 I	-2 238	-6 735	4 497	28 988	1,7	18 753	2,4	10 234	0,3	31 225	5,5	25 488	5,2	5 737	6,7

Valores de acordo com o SEC 2010 e o ano base de 2021

Fonte: INE

## 1. Contas externas: caracterização

### 1.2 Variação do saldo da balança de bens e serviços: decomposição em efeito volume, preço e termos de troca

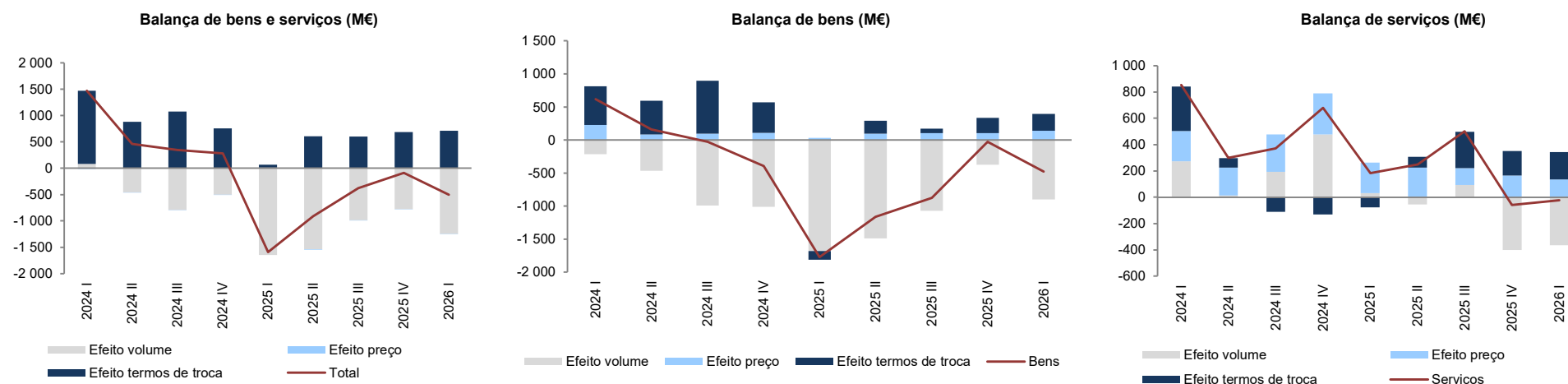

M €

	Saldo de bens e serviços			Efeito volume			Efeito preço			Efeito termos de troca			Efeito cruzado		
	Total	Bens	Serviços	Total	Bens	Serviços	Total	Bens	Serviços	Total	Bens	Serviços	Total	Bens	Serviços
2021	-1 998	-3 170	1 172	-660	-1 951	1 316	-312	-983	539	-869	-68	-668	-157	-167	-15
2022	154	-8 049	8 204	4 618	-1 839	6 457	-995	-2 810	942	-3 710	-2 817	106	241	-583	699
2023	9 034	2 450	6 584	2 242	-1 113	3 272	81	614	267	6 526	2 887	2 731	184	62	314
2024	2 554	351	2 204	-1 707	-2 701	951	-24	518	1 039	4 109	2 363	168	175	171	46
2025	-2 973	-3 850	877	-4 949	-4 614	-330	-17	322	747	1 934	360	465	60	83	-4
2024 I	1 471	617	854	79	-212	273	-12	224	230	1 387	586	339	16	19	13
2024 II	460	160	301	-455	-464	13	-4	85	213	883	509	72	37	29	3
2024 III	341	-29	370	-793	-993	193	-1	94	284	1 070	801	-111	65	69	4
2024 IV	283	-396	679	-508	-1 011	478	-2	108	312	756	461	-132	36	46	21
2025 I	-1 591	-1 776	184	-1 650	-1 681	32	9	32	232	54	-132	-78	-5	5	-1
2025 II	-917	-1 166	249	-1 536	-1 491	-55	-8	96	224	606	193	82	21	36	-3
2025 III	-376	-877	502	-989	-1 073	93	-6	100	128	600	73	276	19	22	4
2025 IV	-89	-31	-58	-776	-376	-402	-6	101	166	685	237	185	8	7	-7
2026 I	-501	-478	-22	-1 248	-902	-364	-4	139	135	714	255	208	38	30	-2

Valores de acordo com o SEC 2010 e o ano base de 2021

Fonte: INE, cálculos GPEARl

## 1. Contas externas: caracterização

### 1.3 Quotas de mercado e termos de troca

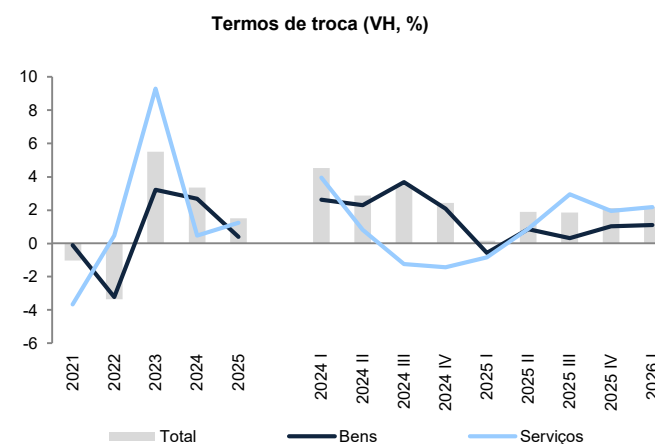
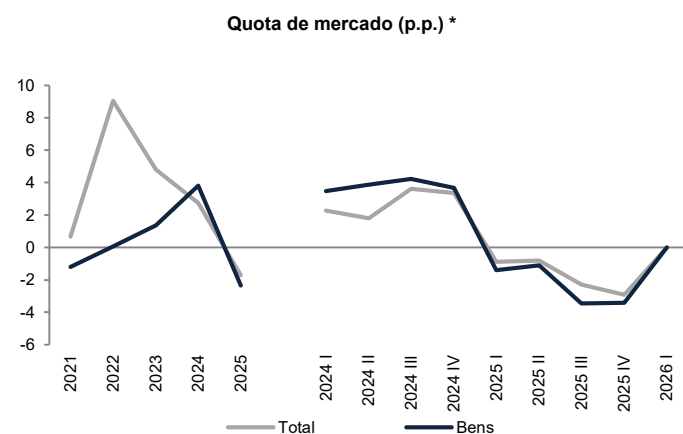

	Quota de mercado (p.p.) *		Procura externa *		Exportações (VH, %)		Termos de troca (VH, %)			Deflatores (VH, %)	
	Total	Bens	Total	Bens	Total	Bens	Total	Bens	Serviços	Exportações	Importações
2021	0,7	-1,2	9,3	11,1	12,0	10,7	-1,0	-0,1	-3,7	7,2	8,3
2022	9,1	0,1	8,7	6,1	17,2	8,2	-3,4	-3,2	0,5	14,6	18,5
2023	4,8	1,4	-1,7	-4,2	4,3	0,6	5,5	3,2	9,3	1,2	-4,0
2024	2,8	3,8	-0,2	-1,5	3,2	3,3	3,3	2,7	0,5	0,9	-2,4
2025	-1,7	-2,3	3,9	3,9	0,4	0,4	1,5	0,4	1,2	0,4	-1,0
2024 I	2,3	3,5	-2,4	-3,8	1,4	1,3	4,5	2,6	3,9	0,1	-4,3
2024 II	1,8	3,9	-0,5	-2,6	3,2	3,4	2,9	2,3	0,8	1,0	-1,8
2024 III	3,6	4,2	1,4	0,2	4,6	4,8	3,5	3,7	-1,2	1,5	-1,9
2024 IV	3,3	3,7	0,8	0,5	3,8	3,7	2,4	2,1	-1,4	1,0	-1,4
2025 I	-0,9	-1,4	4,6	2,8	1,8	1,4	0,2	-0,6	-0,8	0,6	0,4
2025 II	-0,8	-1,1	2,9	2,9	-0,1	0,3	1,9	0,8	0,9	0,4	-1,4
2025 III	-2,3	-3,4	4,1	4,5	0,6	0,4	1,9	0,3	3,0	0,3	-1,6
2025 IV	-2,9	-3,4	4,0	5,5	-0,5	-0,6	2,1	1,0	2,0	0,5	-1,5
2026 I	:	:	:	:	1,7	2,4	2,2	1,1	2,2	0,1	-2,1

Valores de acordo com o SEC 2010 e o ano base de 2021

\* Quota de mercado e procura externa da área do euro

Fonte: INE, Eurostat, cálculos GPEARI

1. Contas externas: caracterização

1.4 Saldo da balança de pagamentos tecnológica e respectivas componentes

Balança de pagamentos tecnológica (VH, %)

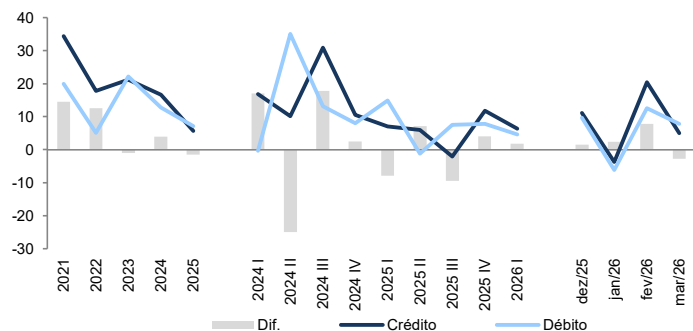

M€

	Balança de pagamentos tecnológica					Direitos de aqui. e util. patentes, marcas e similares					Serviços de assistência técnica					Serviços de investigação & desenvolvimento					Outros serviços de natureza técnica				
	Total	Crédito	VH	Débito	VH	Total	Crédito	VH	Débito	VH	Total	Crédito	VH	Débito	VH	Total	Crédito	VH	Débito	VH	Total	Crédito	VH	Débito	VH
2021	1468	4136	34,3	2669	19,9	-460	16	-57,8	477	-4,7	121	527	13,3	406	-2,1	82	333	41,5	252	19,8	1 725	3 259	39,3	1 534	39,3
2022	2064	4869	17,7	2805	5,1	-477	32	96,6	509	6,8	146	659	25,0	513	26,3	184	441	32,4	257	2,2	2 210	3 736	14,6	1 526	-0,5
2023	2473	5899	21,1	3426	22,1	-615	38	18,5	654	28,3	139	816	23,7	677	32,0	258	458	3,9	200	-22,2	2 691	4 587	22,8	1 895	24,2
2024	3017	6880	16,6	3862	12,7	-633	25	-35,2	658	0,7	390	1123	37,7	733	8,2	338	679	48,0	340	70,1	2 922	5 053	10,2	2 131	12,5
2025	3131	7269	5,7	4138	7,1	-698	30	20,7	728	10,7	345	1181	5,2	836	14,1	322	562	-17,1	240	-29,4	3 162	5 496	8,8	2 334	9,5
2024 I	662	1580	16,8	918	-0,3	-156	8	21,0	164	-20,0	36	216	22,3	179	-15,9	137	170	52,3	33	-28,1	645	1 187	12,1	542	18,6
2024 II	658	1638	10,1	979	35,0	-172	3	-56,2	175	49,7	115	277	35,1	163	18,4	26	129	29,5	103	174,1	691	1 228	4,5	538	24,2
2024 III	872	1819	30,8	947	13,1	-176	3	-17,5	179	35,2	114	318	54,7	204	26,7	117	179	59,2	62	33,1	816	1 319	23,4	502	1,0
2024 IV	825	1843	10,5	1018	8,0	-129	10	-49,9	139	-29,9	125	312	36,5	187	12,8	58	200	48,9	142	102,4	770	1 320	2,8	549	8,2
2025 I	637	1691	7,0	1054	14,9	-199	13	52,9	212	29,2	34	263	22,0	229	27,6	100	136	-19,9	36	9,4	701	1 279	7,8	578	6,7
2025 II	768	1736	6,0	968	-1,2	-150	7	147,6	158	-10,1	76	282	1,6	206	26,3	70	110	-14,9	40	-61,0	772	1 336	8,8	564	4,9
2025 III	765	1783	-2,0	1018	7,5	-174	4	34,6	178	-0,7	108	286	-10,1	178	-12,6	9	118	-34,5	109	74,5	822	1 375	4,3	554	10,2
2025 IV	963	2060	11,8	1098	7,8	-175	6	-45,1	181	29,6	127	350	12,2	223	19,5	143	199	-0,7	56	-60,8	867	1 505	14,1	638	16,1
2026 I	696	1799	6,4	1103	4,6	-193	10	-23,1	203	-4,1	26	252	-4,2	226	-1,3	102	140	3,2	38	5,9	761	1 397	9,2	636	10,1
dez/25	433	816	11,2	383	9,6	-62	1	-82,4	62	91,3	51	122	-0,2	71	29,1	103	116	1,6	14	-67,4	341	577	17,2	236	7,2
jan/26	246	584	-3,8	338	-6,1	-41	3	60,9	45	-47,0	-1	81	-16,8	82	14,7	43	51	-7,1	9	-12,4	245	449	-0,8	203	4,3
fev/26	202	596	20,4	395	12,6	-100	4	-42,6	103	67,3	-14	78	26,8	92	11,1	33	46	19,2	12	-7,1	281	468	20,6	187	-3,0
mar/26	248	618	5,0	370	7,8	-53	3	-33,3	55	-16,1	41	93	-10,8	52	-30,2	26	43	2,2	17	33,3	234	480	9,4	245	29,3

Fonte: BdP

## 1. Contas externas: caracterização

### 1.5 Saldo da balança corrente e de capital

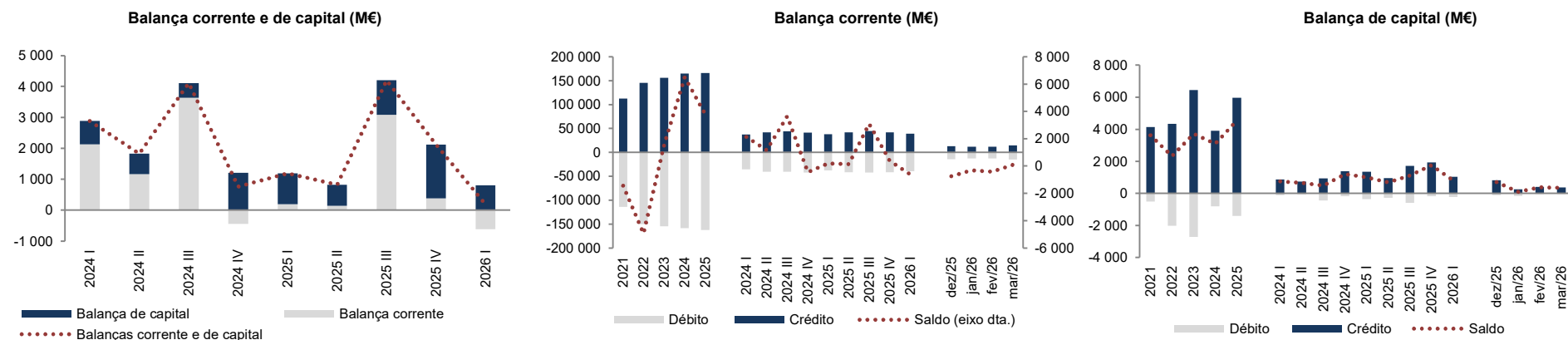

M€

	Balanças corrente e de capital						Balança corrente						Balança de capital					
	Saldo	Crédito	VH, %	Débito	VH, %		Saldo	Crédito	VH, %	Débito	VH, %		Saldo	Crédito	VH, %	Débito	VH, %	
2021	2 192	116 585	21,0	114 394	19,6		-1 435	112 449	19,9	113 884	19,7		3 627	4 137	60,0	510	7,1	
2022	-2 612	149 633	28,3	152 245	33,1		-4 937	145 295	29,2	150 233	31,9		2 325	4 338	4,9	2 012	295,0	
2023	5 267	162 448	8,6	157 181	3,2		1 551	156 000	7,4	154 450	2,8		3 717	6 448	48,6	2 731	35,7	
2024	9 583	168 676	3,8	159 093	1,2		6 498	164 776	5,6	158 279	2,5		3 085	3 899	-39,5	814	-70,2	
2025	8 337	172 148	2,1	163 811	3,0		3 800	166 191	0,9	162 391	2,6		4 537	5 957	52,8	1 420	74,4	
2024 I	2 886	38 264	3,6	35 377	-2,0		2 136	37 397	3,6	35 260	-2,0		750	867	4,0	117	9,2	
2024 II	1 824	42 427	0,6	40 603	-1,5		1 166	41 703	6,0	40 536	2,8		658	724	-74,2	67	-96,3	
2024 III	4 110	45 241	5,8	41 131	4,8		3 637	44 312	6,2	40 675	4,1		472	929	-9,6	457	187,5	
2024 IV	763	42 744	5,2	41 981	3,4		-442	41 365	6,5	41 807	4,6		1 205	1 379	-22,5	174	-73,3	
2025 I	1 190	39 216	2,5	38 026	7,5		193	37 862	1,2	37 669	6,8		997	1 354	56,2	357	205,5	
2025 II	826	42 669	0,6	41 843	3,1		141	41 715	0,0	41 574	2,6		685	954	31,7	269	303,2	
2025 III	4 200	46 646	3,1	42 447	3,2		3 086	44 926	1,4	41 840	2,9		1 113	1 720	85,1	606	32,8	
2025 IV	2 121	43 617	2,0	41 496	-1,2		379	41 687	0,8	41 308	-1,2		1 742	1 930	40,0	187	7,7	
2026 I	188	39 804	1,5	39 616	4,2		-616	38 776	2,4	39 392	4,6		804	1 028	-24,1	224	-37,2	
dez/25	-35	14 058	1,4	14 093	-2,6		-739	13 243	0,7	13 982	-2,7		705	815	14,1	111	11,8	
jan/26	-207	12 416	-4,6	12 623	1,8		-303	12 163	-3,2	12 466	3,0		95	252	-44,7	157	-45,9	
fev/26	-39	12 493	0,0	12 532	1,2		-407	12 093	-0,6	12 500	1,2		368	400	18,6	32	-4,5	
mar/26	435	14 896	8,7	14 461	9,2		94	14 520	10,5	14 426	9,2		341	376	-32,9	35	6,5	

Fonte: BdP

## 1. Contas externas: caracterização

### 1.5 Saldo da balança corrente

Balança comercial Bens e Serviços (M€)

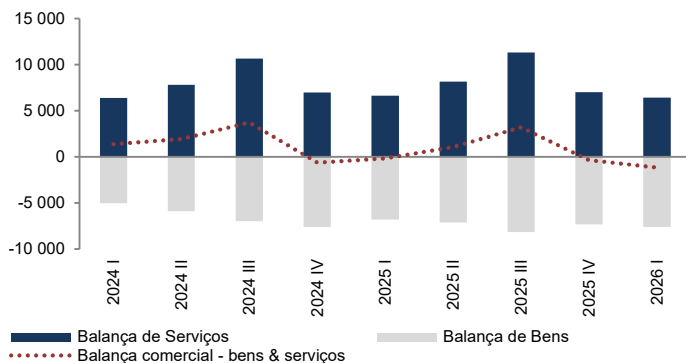

Saldo da balança corrente e de capital (M€)

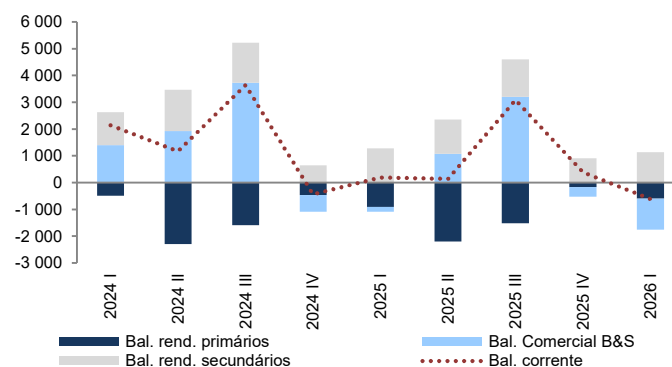

M€

	Balança comercial - bens & serviços					Balança de rendimentos primários					Balança de rendimentos secundários				
	Saldo	Crédito	VH, %	Débito	VH, %	Saldo	Crédito	VH, %	Débito	VH, %	Saldo	Crédito	VH, %	Débito	VH, %
2021	-5 415	90 128	19,2	95 543	21,3	-1 762	9 875	20,2	11 637	8,5	5 742	12 446	19,1	6 704	18,0
2022	-4 828	120 965	22,4	125 792	31,7	-4 310	12 515	26,7	16 825	44,6	4 200	11 816	-5,1	7 616	13,6
2023	4 057	127 722	-2,2	123 665	-1,7	-6 824	16 018	28,0	22 842	35,8	4 317	12 260	3,8	7 943	4,3
2024	6 440	133 349	1,4	126 908	2,6	-4 849	18 111	13,1	22 960	0,5	4 907	13 317	8,6	8 410	5,9
2025	3 749	134 634	-1,6	130 885	3,1	-4 812	18 486	2,1	23 299	1,5	4 863	13 071	-1,9	8 208	-2,4
2024 I	1 396	30 728	0,6	29 332	-4,3	-491	3 694	36,5	4 185	16,8	1 231	2 974	5,2	1 743	0,1
2024 II	1 929	33 970	4,1	32 042	2,1	-2 301	4 215	11,8	6 516	5,4	1 538	3 517	19,3	1 979	5,5
2024 III	3 732	36 260	6,4	32 529	6,2	-1 587	4 645	3,1	6 232	-6,0	1 492	3 406	7,9	1 914	5,1
2024 IV	-616	32 390	6,3	33 006	6,4	-471	5 556	10,3	6 027	-6,5	645	3 419	2,7	2 774	10,8
2025 I	-179	31 406	2,2	31 585	7,7	-907	3 325	-10,0	4 232	1,1	1 279	3 131	5,3	1 852	6,3
2025 II	1 074	34 184	0,6	33 110	3,3	-2 207	4 352	3,2	6 559	0,7	1 274	3 180	-9,6	1 906	-3,7
2025 III	3 201	36 706	1,2	33 506	3,0	-1 523	4 858	4,6	6 381	2,4	1 408	3 362	-1,3	1 954	2,1
2025 IV	-347	32 338	-0,2	32 685	-1,0	-175	5 952	7,1	6 128	1,7	901	3 397	-0,6	2 496	-10,0
2026 I	-1 160	31 911	1,6	33 070	4,7	-597	3 664	10,2	4 261	0,7	1 141	3 201	2,2	2 060	11,2
dez/25	-608	10 062	-0,3	10 670	-0,5	-239	1 966	8,8	2 205	3,6	108	1 215	-3,2	1 107	-27,0
jan/26	-427	9 938	-4,3	10 365	2,8	-199	1 224	2,2	1 423	0,0	324	1 002	1,9	678	12,7
fev/26	-595	9 941	-1,9	10 537	-0,7	-166	1 096	11,9	1 262	9,4	354	1 055	0,6	701	18,5
mar/26	-137	12 032	10,5	12 168	11,7	-232	1 344	17,2	1 577	-4,8	463	1 144	4,1	681	3,4

Fonte: BdP

## 1. Contas externas: caracterização

### 1.5 Saldo da balança corrente e de capital, investimento e poupança

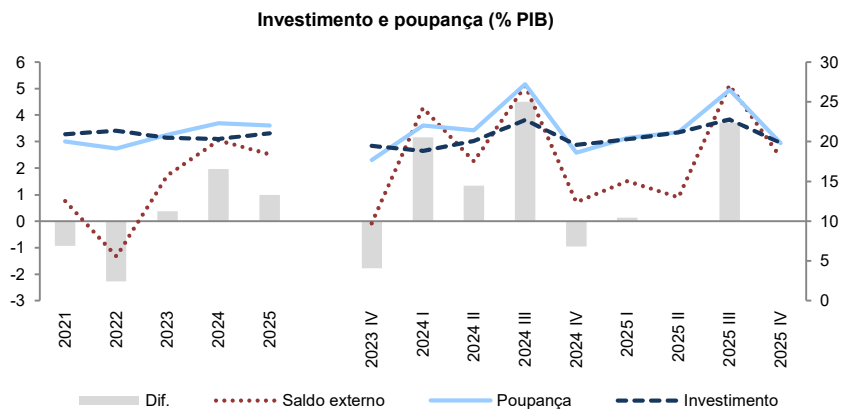

	Investimento			Poupança			Saldo externo	
	Valor M€	VH, %	% do PIB	Valor M€	VH, %	% do PIB	Valor M€	% do PIB
2021	45 322	16,1	20,9	43 312	16,5	20,0	1 646	0,8
2022	52 142	15,0	21,4	46 606	7,6	19,1	-3 235	-1,3
2023	55 415	6,3	20,5	56 406	21,0	20,9	4 676	1,7
2024	58 943	6,4	20,3	64 655	14,6	22,3	8 831	3,0
2025	64 530	9,5	21,0	67 576	4,5	22,0	7 739	2,5
2023 IV	13 751	10,4	19,5	12 492	14,4	17,7	-58	-0,1
2024 I	12 679	3,8	18,8	14 810	20,5	22,0	2 878	4,3
2024 II	14 489	6,2	20,1	15 458	15,5	21,4	1 621	2,2
2024 III	16 862	6,7	22,7	20 198	10,8	27,2	3 790	5,1
2024 IV	14 912	8,4	19,6	14 189	13,6	18,6	541	0,7
2025 I	14 396	13,5	20,3	14 495	-2,1	20,4	1 067	1,5
2025 II	16 157	11,5	21,2	16 159	4,5	21,2	683	0,9
2025 III	17 976	6,6	22,8	20 918	3,6	26,5	4 048	5,1
2025 IV	16 001	7,3	19,8	16 004	12,8	19,8	1 941	2,4

Fonte: INE

# 1. Contas externas: caracterização

## 1.6 Balança energética e comercial\*

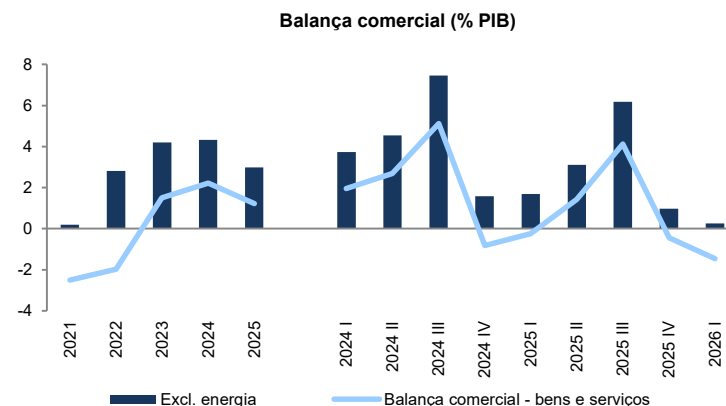
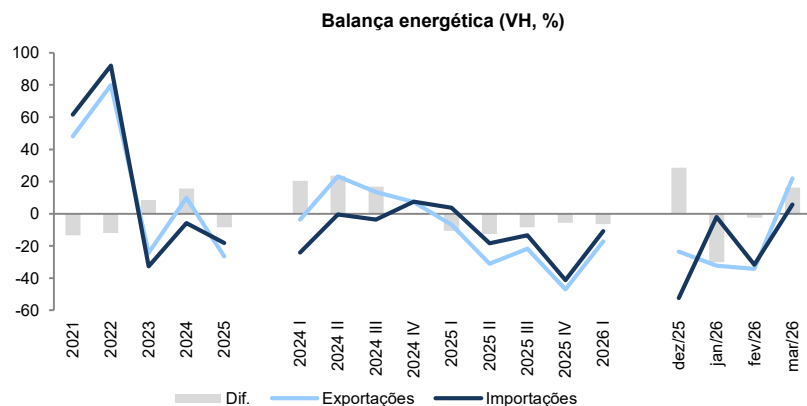

\*Combustíveis minerais, óleos minerais e produtos da sua destilação; matérias betuminosas; ceras minerais

M€

	Balança energética								Balança comercial - bens e serviços				Balança corrente e de capital			
	Total	Exportações	VH	%	Importações	VH	%	Total	% PIB	Excl. energia	% PIB	Total	% PIB	Excl. energia	% PIB	
2021	-5 844	3 671	48,2	5,8	9 514	61,6	11,4	-5 415	-2,5	428	0,2	2 192	1,0	8 035	3,7	
2022	-11 664	6 605	79,9	8,6	18 269	92,0	16,9	-4 828	-2,0	6 836	2,8	-2 612	-1,1	9 052	3,7	
2023	-7 285	5 007	-24,2	6,7	12 292	-32,7	11,9	4 057	1,5	11 342	4,2	5 267	1,9	12 552	4,6	
2024	-6 068	5 509	10,0	7,3	11 577	-5,8	11,1	6 440	2,2	12 509	4,3	9 583	3,3	15 651	5,4	
2025	-5 434	4 050	-26,5	5,4	9 484	-18,1	8,9	3 749	1,2	9 183	3,0	8 337	2,7	13 771	4,5	
2024 I	-1 254	1 293	-3,6	6,8	2 547	-24,0	10,2	1 396	2,0	2 650	3,7	2 886	4,1	4 140	5,8	
2024 II	-1 335	1 613	23,2	8,2	2 948	-0,4	11,1	1 929	2,7	3 263	4,5	1 824	2,5	3 159	4,4	
2024 III	-1 703	1 386	13,4	7,7	3 090	-3,5	11,9	3 732	5,1	5 435	7,5	4 110	5,6	5 813	8,0	
2024 IV	-1 776	1 216	7,3	6,4	2 992	7,7	11,0	-616	-0,8	1 160	1,6	763	1,0	2 539	3,4	
2025 I	-1 438	1 205	-6,8	6,3	2 642	3,8	10,0	-179	-0,2	1 259	1,7	1 190	1,6	2 628	3,5	
2025 II	-1 291	1 115	-30,9	5,8	2 405	-18,4	8,9	1 074	1,4	2 365	3,1	826	1,1	2 116	2,8	
2025 III	-1 594	1 086	-21,7	6,1	2 680	-13,3	9,9	3 201	4,1	4 794	6,2	4 200	5,4	5 793	7,5	
2025 IV	-1 112	645	-47,0	3,5	1 757	-41,3	6,6	-347	-0,4	765	1,0	2 121	2,7	3 234	4,1	
2026 I	-1 358	998	-17,2	5,2	2 356	-10,8	8,5	-1 160	-1,5	199	0,3	188	0,2	1 546	1,9	
dez/25	-261	272	-23,5	5,0	534	-52,3	6,4	-608	:	-347	:	-35	:	227	:	
jan/26	-460	291	-32,3	5,0	751	-2,1	8,8	-427	:	32	:	-207	:	252	:	
fev/26	-409	279	-34,3	4,6	688	-31,8	7,8	-595	:	-187	:	-39	:	369	:	
mar/26	-490	427	22,1	5,8	917	5,8	9,0	-137	:	353	:	435	:	925	:	

Fonte: INE e BdP

1.7 Capacidade exportadora de Portugal no contexto europeu

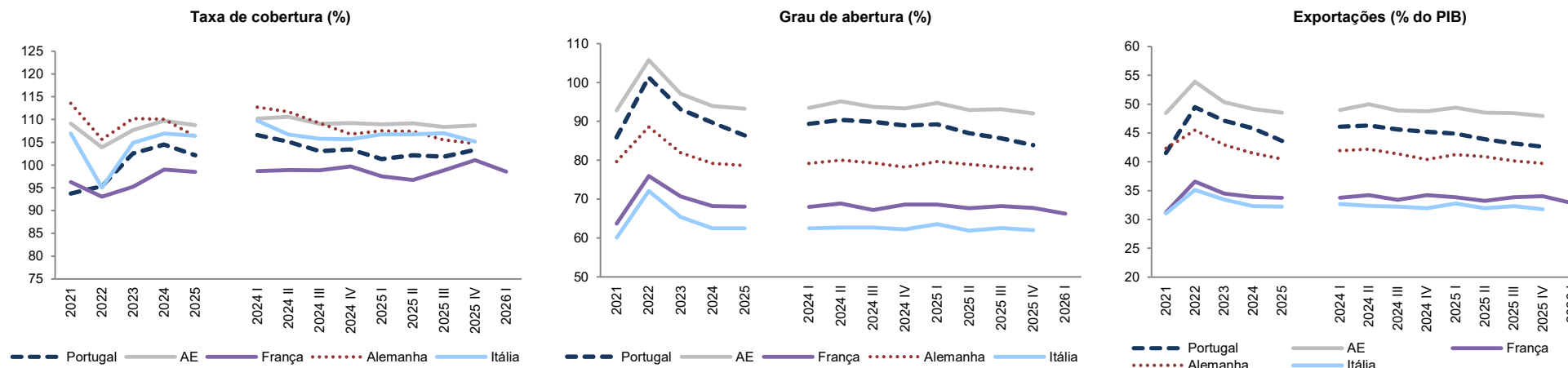

	Taxa de cobertura (%)					Grau de abertura (%)					Exportações (% do PIB)				
	Portugal	AE	França	Alemanha	Itália	Portugal	AE	França	Alemanha	Itália	Portugal	AE	França	Alemanha	Itália
2021	93,7	109,1	96,3	113,5	106,9	85,9	92,9	63,7	79,7	60,1	41,5	48,5	31,2	42,4	31,1
2022	95,4	103,9	93,1	105,6	95,1	101,4	105,8	75,9	88,6	72,1	49,5	53,9	36,6	45,5	35,1
2023	102,6	107,7	95,3	110,2	104,9	93,1	97,1	70,7	82,0	65,3	47,2	50,3	34,5	43,0	33,4
2024	104,5	109,8	99,0	110,1	106,9	89,7	93,9	68,2	79,2	62,5	45,8	49,2	33,9	41,5	32,3
2025	102,1	108,8	98,5	106,3	106,4	86,4	93,2	68,0	78,6	62,5	43,7	48,6	33,8	40,5	32,2
2024 I	106,6	110,2	98,7	112,7	109,7	89,4	93,5	68,0	79,2	62,5	46,1	49,0	33,8	42,0	32,7
2024 II	105,1	110,6	98,9	111,7	106,7	90,4	95,1	68,9	80,0	62,7	46,3	50,0	34,2	42,2	32,4
2024 III	103,0	109,0	98,8	109,2	105,7	89,9	93,7	67,2	79,3	62,7	45,6	48,9	33,4	41,4	32,2
2024 IV	103,4	109,2	99,7	106,8	105,7	89,0	93,4	68,6	78,3	62,2	45,2	48,8	34,3	40,4	31,9
2025 I	101,3	108,9	97,5	107,5	106,8	89,2	94,8	68,6	79,7	63,5	44,9	49,4	33,8	41,3	32,8
2025 II	102,1	109,2	96,7	107,4	106,7	87,0	93,0	67,6	79,0	61,9	43,9	48,5	33,2	40,9	32,0
2025 III	101,8	108,4	98,8	105,5	107,0	85,7	93,2	68,2	78,2	62,5	43,2	48,5	33,9	40,2	32,3
2025 IV	103,3	108,7	101,1	104,7	105,2	83,9	92,1	67,7	77,7	62,0	42,6	48,0	34,0	39,7	31,8
2026 I	:	:	98,5	:	:	:	:	66,3	:	:	:	:	32,9	:	:

Fonte: Eurostat

## 1. Contas externas: caracterização

### 1.8 Contributos das exportações e procura externa líquida para o PIB

Contributo das exportações para a tvh do PIB (p.p.)

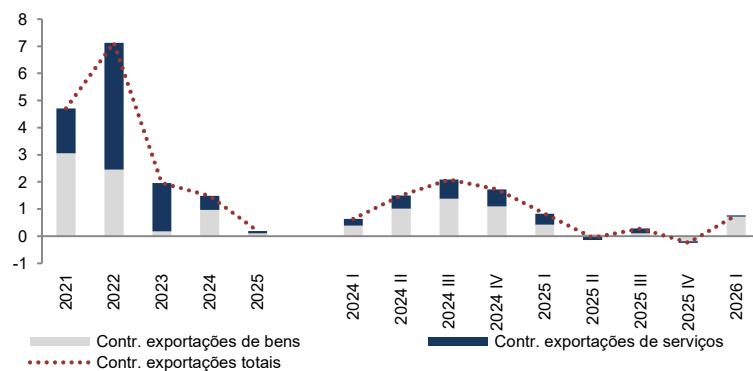

Contributo das exportações e procura externa líquida para a tvh do PIB (p.p.)

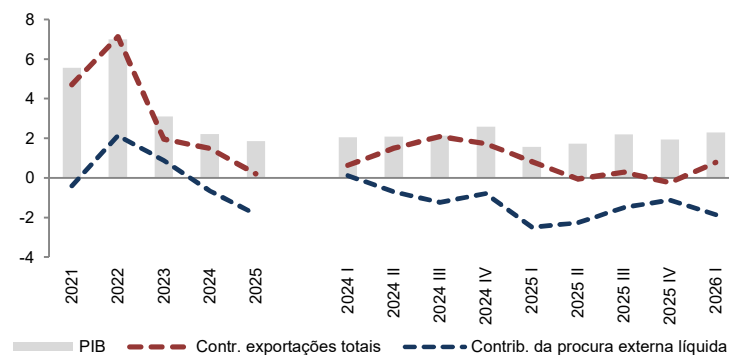

	Contribuição das exportações para crescimento do PIB						Contrib. da procura externa líquida	Por memória
	Exportações de bens		Exportações de serviços		Exportações totais		Procura externa líquida	PIB
	VH (%)	Contr. para PIB (p.p.)	VH (%)	Contr. para PIB (p.p.)	VH (%)	Contr. para PIB	Contr. para PIB (p.p.)	VH (%)
2021	10,7	3,1	15,7	1,7	12,0	4,7	-0,4	5,6
2022	8,2	2,5	40,2	4,7	17,2	7,1	2,1	7,0
2023	0,6	0,2	11,7	1,8	4,3	2,0	0,9	3,1
2024	3,3	1,0	3,2	0,5	3,2	1,5	-0,7	2,2
2025	0,4	0,1	0,6	0,1	0,4	0,2	-1,8	1,9
2024 I	1,3	0,4	1,6	0,3	1,4	0,6	0,1	2,1
2024 II	3,4	1,0	2,9	0,5	3,2	1,5	-0,7	2,1
2024 III	4,8	1,4	4,3	0,7	4,6	2,1	-1,2	2,1
2024 IV	3,7	1,1	3,8	0,6	3,8	1,7	-0,8	2,6
2025 I	1,4	0,4	2,4	0,4	1,8	0,8	-2,5	1,6
2025 II	0,3	0,1	-0,8	-0,1	-0,1	-0,1	-2,3	1,7
2025 III	0,4	0,1	1,0	0,2	0,6	0,3	-1,5	2,2
2025 IV	-0,6	-0,2	-0,3	-0,1	-0,5	-0,2	-1,1	1,9
2026 I	2,4	0,7	0,3	0,1	1,7	0,8	-1,9	2,3

Fonte: INE

1.9 Indicadores de competitividade

Taxa de câmbio real efetiva (42 países industrializados) (VH,%)

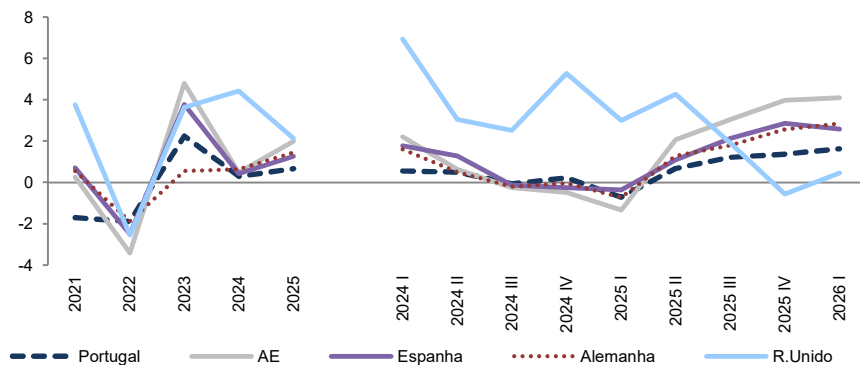

Taxa de câmbio nominal efetiva (42 países industr.) (VH, %)

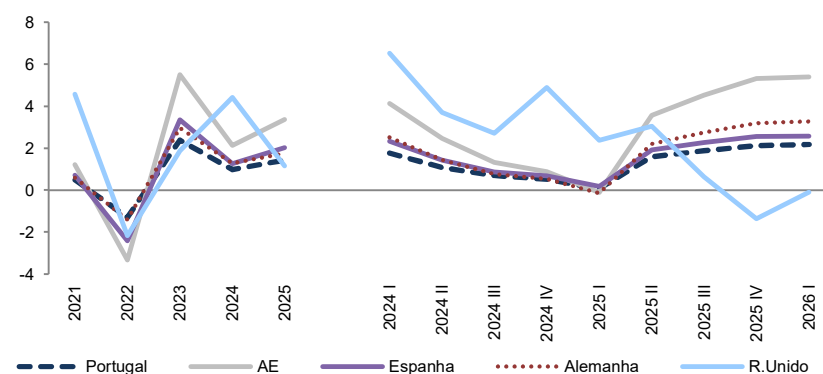

	Taxa de câmbio real efetiva (42 países industr.)					Taxa de câmbio nominal efetiva (42 países industr.)				
	Portugal	AE	Espanha	Alemanha	R.Unido	Portugal	AE	Espanha	Alemanha	R.Unido
2021	-1,7	0,3	0,7	0,6	3,8	0,5	1,2	0,7	0,6	4,6
2022	-1,9	-3,4	-2,5	-1,9	-2,6	-1,3	-3,3	-2,4	-1,4	-2,2
2023	2,2	4,8	3,8	0,6	3,6	2,4	5,5	3,4	3,0	1,9
2024	0,3	0,5	0,4	0,6	4,4	1,0	2,1	1,3	1,3	4,4
2025	0,7	2,0	1,3	1,5	2,1	1,4	3,4	2,0	1,8	1,2
2024 I	0,6	2,2	1,8	1,6	6,9	1,8	4,1	2,3	2,5	6,5
2024 II	0,5	0,6	1,3	0,5	3,1	1,1	2,5	1,4	1,4	3,7
2024 III	-0,1	-0,3	-0,1	-0,2	2,5	0,7	1,3	0,9	0,8	2,7
2024 IV	0,2	-0,5	-0,3	0,0	5,3	0,5	0,9	0,7	0,5	4,9
2025 I	-0,7	-1,3	-0,4	-0,7	3,0	0,1	-0,1	0,2	-0,1	2,4
2025 II	0,7	2,1	1,1	1,3	4,3	1,6	3,6	1,9	2,2	3,0
2025 III	1,2	3,1	2,1	1,8	1,9	1,9	4,5	2,3	2,7	0,6
2025 IV	1,4	4,0	2,9	2,6	-0,6	2,1	5,3	2,6	3,2	-1,4
2026 I	1,6	4,1	2,6	2,9	0,5	2,2	5,4	2,6	3,3	-0,1

Um aumento (diminuição) no índice da taxa de câmbio significa um fortalecimento (enfraquecimento) da moeda e uma perda (ganho) de competitividade.

Fonte: Eurostat

# 1. Contas externas: caracterização

## 1.10 Custos de trabalho por unidade produzida por NACE

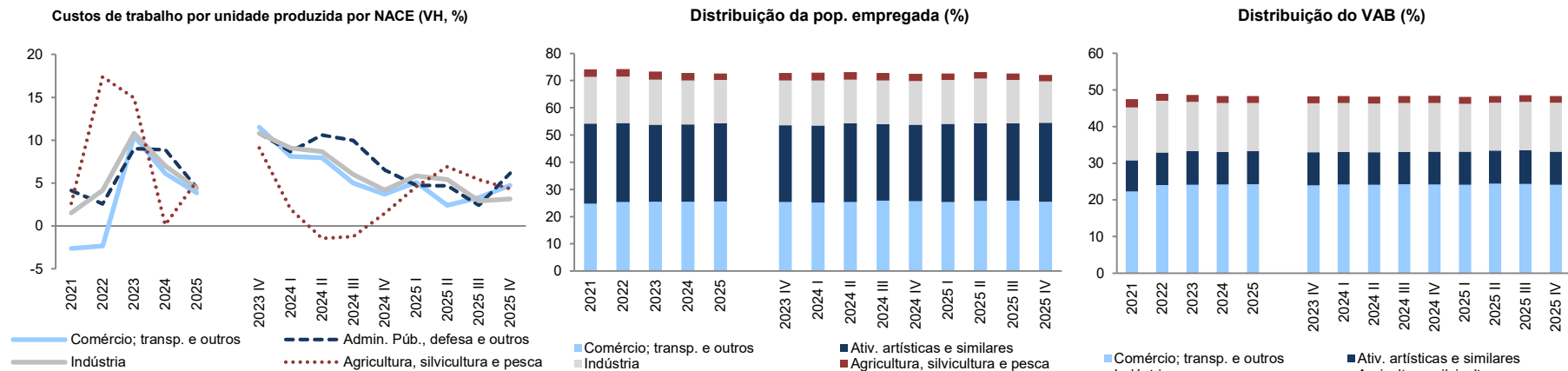

	Agricultura, silvicultura e pesca		Indústria		Construção		Comércio; transp. e outros		Infor. e comunicação		Atividades financeiras e de seguros		Atividades imobiliárias		Ativ. prof., téc. e outras		Admin. Púb., defesa e outros		Ativ. artísticas e similares	
	CTUP	Prod.	CTUP	Prod.	CTUP	Prod.	CTUP	Prod.	CTUP	Prod.	CTUP	Prod.	CTUP	Prod.	CTUP	Prod.	CTUP	Prod.	CTUP	Prod.
2021	2,6	77,9	1,5	4,8	4,1	0,5	-2,6	8,0	13,6	-6,5	-2,2	-14,4	10,8	-8,9	4,0	-3,1	4,1	2,2	-0,1	19,5
2022	17,4	-9,2	4,2	1,9	7,5	-2,3	-2,3	8,6	4,8	-1,3	-3,6	22,4	15,3	-5,5	2,4	16,0	2,6	10,8	-7,2	13,3
2023	14,9	-10,2	10,8	-0,1	7,3	-0,4	10,5	0,8	11,8	4,7	8,2	-4,6	15,1	-7,6	9,1	1,4	9,0	5,3	5,0	-0,8
2024	0,1	8,6	7,0	1,6	8,4	1,0	6,1	1,0	4,1	-3,4	3,8	2,7	8,3	-0,6	9,0	-3,2	8,9	-2,0	1,8	4,0
2025	5,2	10,0	4,4	-0,7	11,1	-1,9	3,9	-1,6	8,1	-5,4	3,5	2,0	11,3	-2,8	4,4	-4,0	4,5	-0,9	1,5	0,8
2023 IV	9,1	-6,8	10,8	1,2	6,3	-0,8	11,5	0,4	13,2	-3,3	10,8	-8,1	12,8	-10,6	10,8	-0,9	10,8	-0,1	6,2	2,1
2024 I	1,9	0,8	9,1	-0,9	5,1	1,7	8,1	0,4	9,2	-1,6	4,4	0,7	7,7	-1,3	8,7	-6,9	8,7	1,1	3,3	2,9
2024 II	-1,5	15,3	8,7	1,1	8,8	2,4	7,9	-0,3	3,3	-5,3	4,8	5,2	8,1	-5,1	10,6	-0,3	10,6	-4,8	2,7	5,0
2024 III	-1,2	9,8	6,0	2,3	9,4	1,2	5,0	3,4	1,6	-0,6	3,8	2,0	9,3	9,6	10,0	-3,8	10,0	-4,5	-0,1	3,6
2024 IV	1,5	8,7	4,2	3,7	10,2	-1,1	3,7	0,7	1,9	-5,6	2,4	3,0	10,3	-5,7	6,5	-1,5	6,5	0,6	1,3	4,6
2025 I	4,6	17,5	5,8	-0,6	10,9	-3,6	5,1	-1,9	4,2	-3,1	3,9	13,6	11,1	-11,4	4,8	0,6	4,8	-0,9	0,8	1,2
2025 II	6,9	9,9	5,4	-3,8	10,1	0,6	2,4	-1,7	14,3	-3,6	1,9	-1,0	11,1	4,9	4,7	-8,5	4,7	1,5	1,5	4,0
2025 III	5,4	8,0	2,9	-1,1	11,0	-1,8	3,3	-1,3	8,5	-12,9	3,5	3,3	11,5	0,4	2,4	-0,5	2,4	0,2	1,8	0,0
2025 IV	4,3	4,8	3,2	3,0	12,2	-2,6	4,7	-1,7	6,1	-1,4	2,9	-5,9	10,7	-4,3	6,2	-7,1	6,2	-4,4	1,7	-1,6

Fonte: Eurostat

## 1. Contas externas: caracterização

### 1.10 Decomposição dos custos de trabalho por unidade produzida: transacionáveis e não transacionáveis

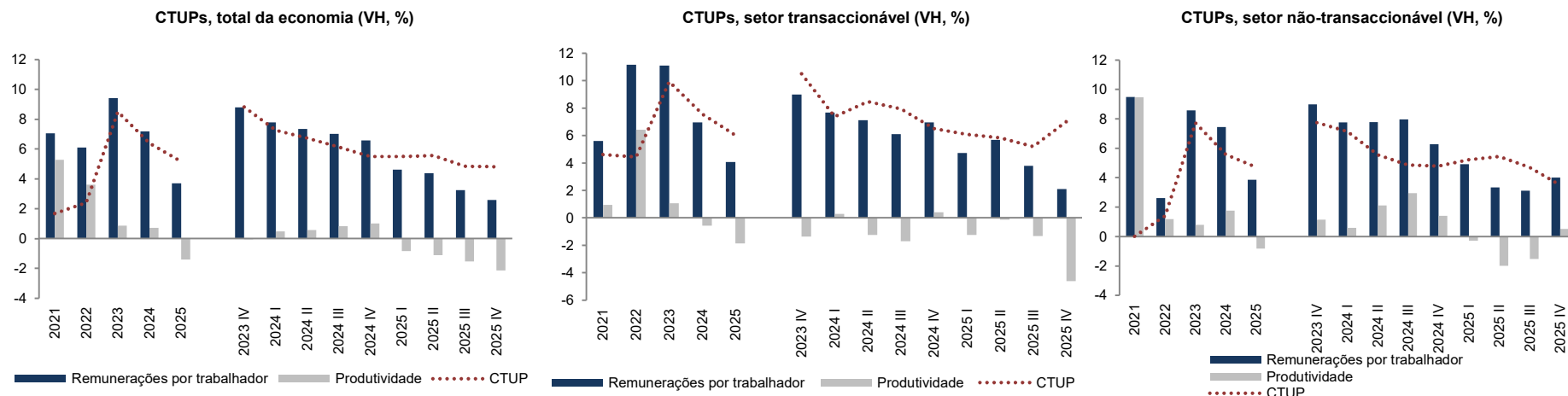

	Total da economia			Sector dos transacionáveis			Sector dos não transacionáveis		
	CTUP	Remunerações por trabalhador	Produtividade	CTUP	Remunerações por trabalhador	Produtividade	CTUP	Remunerações por trabalhador	Produtividade
2021	1,7	7,0	5,3	4,6	5,6	0,9	0,0	9,5	9,5
2022	2,4	6,1	3,6	4,4	11,2	6,4	1,4	2,6	1,2
2023	8,5	9,4	0,9	9,9	11,1	1,1	7,7	8,6	0,8
2024	6,4	7,2	0,7	7,6	7,0	-0,6	5,6	7,5	1,8
2025	5,2	3,7	-1,4	6,0	4,1	-1,9	4,7	3,9	-0,8
2023 IV	8,8	8,8	0,0	10,5	9,0	-1,4	7,7	9,0	1,2
2024 I	7,3	7,8	0,5	7,4	7,7	0,3	7,1	7,8	0,6
2024 II	6,7	7,4	0,6	8,5	7,1	-1,3	5,6	7,8	2,1
2024 III	6,1	7,0	0,8	7,9	6,1	-1,7	4,9	8,0	3,0
2024 IV	5,5	6,6	1,0	6,5	6,9	0,4	4,8	6,3	1,4
2025 I	5,5	4,6	-0,8	6,1	4,7	-1,3	5,2	4,9	-0,3
2025 II	5,6	4,4	-1,1	5,8	5,7	-0,1	5,4	3,3	-2,0
2025 III	4,8	3,2	-1,5	5,2	3,8	-1,3	4,7	3,1	-1,5
2025 IV	4,8	2,6	-2,1	7,0	2,1	-4,6	3,5	4,0	0,5

Fonte: Eurostat

## 2. Indicadores avançados da procura externa

### 2.1 Indicadores quantitativos - bens

Índ. de volume de negócios da indústria, mercado externo (VH, %)

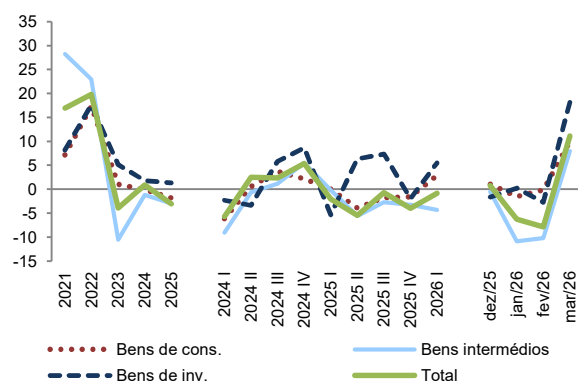

Produção automóvel para exportação (VH, %)

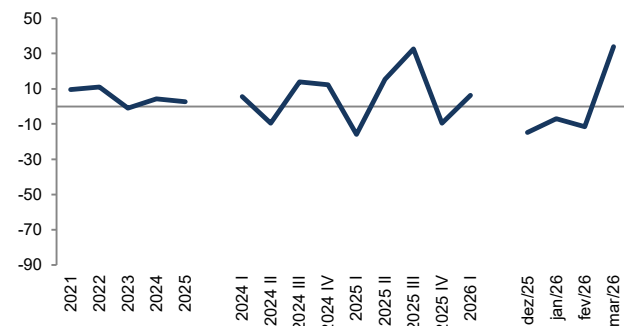

	Índice de volume de negócios da indústria para o mercado externo					Prod. auto. p/ export.	
	Total	Bens de cons.	Bens intermédios	Bens de inv.	Energia	N.º	VH
2021	16,9	7,1	28,2	8,1	46,4	283 170	9,4
2022	19,8	17,3	23,0	17,6	20,0	314 412	11,0
2023	-3,9	1,0	-10,6	5,1	-19,0	311 315	-1,0
2024	0,9	-0,1	-1,2	1,8	16,1	324 792	4,3
2025	-3,1	-1,8	-3,0	1,3	-28,5	333 335	2,6
2024 I	-5,7	-6,2	-9,1	-2,3	3,0	93 899	5,6
2024 II	2,5	0,5	-0,6	-3,4	69,4	81 445	-9,5
2024 III	2,3	3,7	1,2	5,8	-10,7	59 331	14,0
2024 IV	5,3	2,1	5,5	8,6	7,3	90 117	12,2
2025 I	-2,1	0,0	-0,2	-5,3	-8,3	79 037	-15,8
2025 II	-5,5	-3,9	-5,6	6,3	-46,5	94 005	15,4
2025 III	-0,7	-1,8	-2,7	7,3	-16,0	78 699	32,6
2025 IV	-4,0	-1,6	-3,2	-1,9	-36,1	81 594	-9,5
2026 I	-0,9	2,9	-4,3	5,5	-27,0	83 972	6,2
dez/25	0,7	1,0	-0,5	-1,7	19,1	20 640	-14,9
jan/26	-6,3	-1,6	-10,9	0,2	-32,0	21 340	-7,0
fev/26	-7,9	-0,2	-10,3	-2,7	-52,3	24 287	-11,5
mar/26	11,2	10,0	8,0	18,2	5,3	38 345	33,9

Fontes: INE e ACAP

## 2. Indicadores avançados da procura externa

### 2.2 Indicadores quantitativos - serviços

Dormidas de estrangeiros na hotelaria (%)

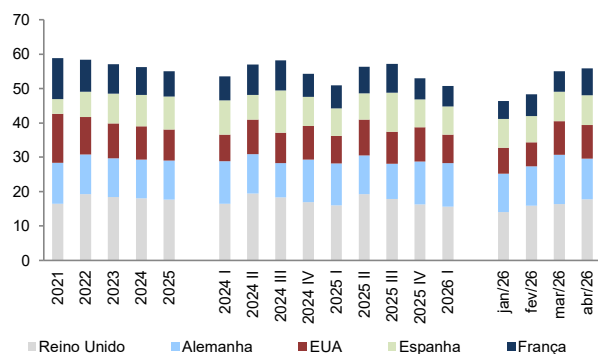

Dormidas de estrangeiros na hotelaria (VH, %)

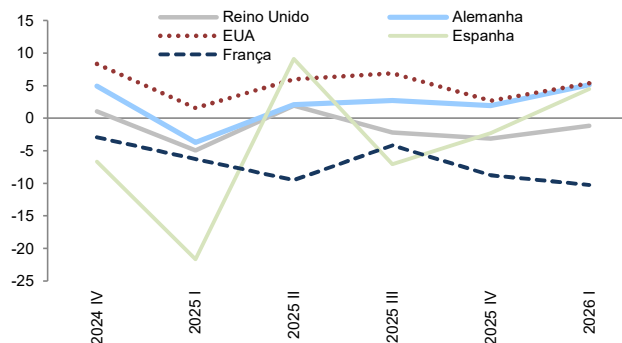

Dormidas de estrangeiros na hotelaria (VH, %)

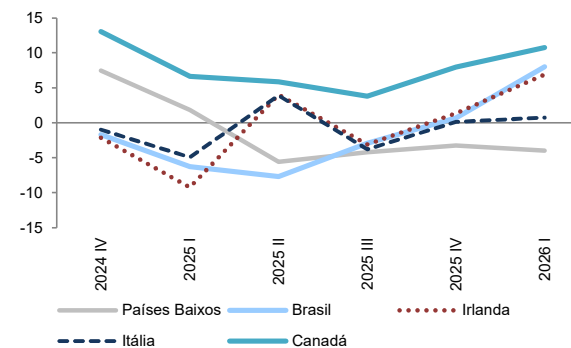

Dormidas de estrangeiros na hotelaria

	Total	Reino Unido		Alemanha		EUA		Espanha		França		Países Baixos		Brasil		Irlanda		Itália		Canadá	
	Nº	VH	Peso(%)	VH	Peso(%)	VH	Peso(%)	VH	Peso(%)	VH	Peso(%)	VH	Peso(%)	VH	Peso(%)	VH	Peso(%)	VH	Peso(%)	VH	Peso(%)
2021	18 660 660	53,6	16,5	22,9	11,9	51,5	14,3	143,8	4,3	65,6	11,8	41,4	6,1	-10,1	3,3	203,2	3,0	55,4	3,6	-44,6	0,6
2022	46 805 883	193,8	19,3	142,6	11,5	90,4	10,8	330,0	7,4	97,8	9,3	106,4	5,0	265,1	4,9	247,2	4,2	140,5	3,4	680,8	2,0
2023	53 860 093	9,7	18,4	13,2	11,3	7,9	10,2	33,7	8,6	6,5	8,7	1,4	4,4	13,1	4,8	12,3	4,1	21,2	3,6	57,4	2,7
2024	56 513 759	3,0	18,1	4,5	11,3	-0,2	9,7	12,3	9,2	-2,6	8,0	9,0	4,6	-3,8	4,4	5,0	4,1	2,0	3,5	17,1	3,1
2025	56 961 134	-1,5	17,7	1,2	11,3	-5,2	9,1	4,9	9,6	-6,9	7,4	-3,4	4,4	-4,1	4,2	-0,6	4,0	-1,3	3,5	5,8	3,2
2024 I	9 315 710	9,2	16,5	8,5	12,4	17,5	7,7	12,2	10,0	-8,4	7,0	7,0	4,9	-4,7	5,6	25,3	2,7	-3,3	3,7	24,4	3,5
2024 II	16 177 664	3,2	19,5	4,3	11,4	15,5	10,1	-11,6	7,2	0,5	8,7	12,9	4,7	-4,2	4,3	3,7	4,9	4,2	3,1	20,7	3,0
2024 III	19 336 598	1,3	18,3	2,2	10,0	10,2	8,8	5,0	12,3	-2,5	8,7	7,6	4,5	-4,4	3,4	4,6	4,7	4,6	4,1	13,1	2,9
2024 IV	11 683 787	1,1	17,0	5,0	12,4	8,3	9,8	-6,7	8,4	-2,9	6,7	7,5	4,3	-1,7	5,2	-2,2	3,1	-1,0	3,2	13,0	3,0
2025 I	9 107 162	-5,0	16,0	-3,7	12,2	1,6	8,0	-21,7	8,0	-6,3	6,7	1,8	5,1	-6,3	5,3	-9,2	2,5	-4,9	3,6	6,6	3,8
2025 II	16 649 875	1,9	19,3	2,1	11,3	6,0	10,4	9,1	7,7	-9,5	7,7	-5,6	4,3	-7,7	3,8	4,0	4,9	3,9	3,1	5,9	3,1
2025 III	19 410 564	-2,2	17,9	2,7	10,2	6,9	9,4	-7,1	11,4	-4,2	8,3	-4,2	4,3	-2,9	3,3	-3,1	4,5	-3,8	3,9	3,8	3,0
2025 IV	11 793 533	-3,1	16,3	1,9	12,5	2,7	10,0	-2,3	8,2	-8,8	6,1	-3,3	4,1	0,7	5,2	1,4	3,1	0,1	3,2	8,0	3,2
2026 I	9 233 236	-1,2	15,6	5,1	12,6	5,4	8,3	4,5	8,2	-10,3	5,9	-4,0	4,9	8,0	5,7	6,9	2,6	0,8	3,5	10,8	4,2
jan/26	2 421 865	-3,2	14,1	1,5	11,2	4,8	7,5	1,8	8,4	-8,7	5,2	0,2	5,3	8,6	7,8	2,2	2,3	-0,1	4,2	12,8	2,7
fev/26	2 798 591	-4,1	15,9	1,0	11,4	5,4	6,9	-5,9	7,7	-16,7	6,3	-4,7	5,6	29,1	6,0	-2,6	2,3	1,7	3,4	13,1	4,4
mar/26	4 012 780	2,1	16,4	9,4	14,4	5,6	9,8	14,3	8,5	-5,8	6,0	-6,4	4,1	-7,6	4,2	15,5	3,0	0,8	3,3	8,7	4,8
abr/26	5 204 480	-0,5	17,8	4,5	11,9	6,5	9,7	-3,6	8,6	-1,7	7,9	9,9	4,6	3,5	3,8	-5,8	3,9	-9,7	3,1	12,0	3,4

Fonte: INE

## 2. Indicadores avançados da procura externa

### 2.3 Indicadores qualitativos

Inquérito à indústria transformadora - procura externa atual

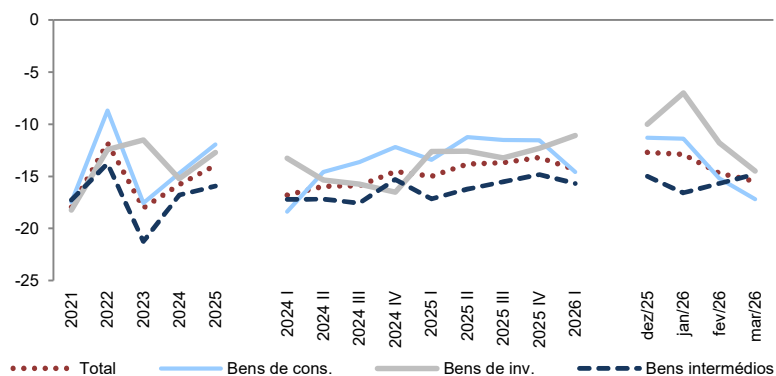

	Inquérito à indústria transformadora - procura externa atual						Carteira de encomendas da ind. transf. dos países clientes
	Total	Bens de cons.	Bens de inv.	Fab. veíc. auto.	Bens intermédios	Outros bens equip.	MM3
2021	-18,0	-17,5	-18,2	-1,4	-17,3	-23,5	1,5
2022	-11,8	-8,7	-12,4	3,9	-13,8	-17,3	2,8
2023	-18,0	-17,6	-11,5	4,3	-21,3	-15,6	-13,0
2024	-15,8	-14,7	-15,2	-2,5	-16,8	-18,3	-17,5
2025	-13,9	-11,9	-12,7	-6,2	-15,9	-14,2	-18,4
2024 I	-16,8	-18,4	-13,3	1,8	-17,2	-16,9	-15,0
2024 II	-16,0	-14,6	-15,4	-1,6	-17,2	-18,8	-16,8
2024 III	-15,9	-13,6	-15,7	-5,1	-17,6	-18,3	-18,2
2024 IV	-14,5	-12,2	-16,5	-5,1	-15,3	-19,4	-20,2
2025 I	-15,0	-13,4	-12,6	-5,4	-17,2	-14,4	-19,7
2025 II	-13,8	-11,2	-12,6	-6,0	-16,2	-14,1	-18,1
2025 III	-13,7	-11,5	-13,2	-6,8	-15,5	-14,7	-18,7
2025 IV	-13,2	-11,6	-12,3	-6,8	-14,8	-13,6	-17,1
2026 I	-14,4	-14,6	-11,1	-8,2	-15,7	-11,7	-13,6
dez/25	-12,7	-11,3	-10,0	-6,8	-15,0	-10,7	-17,2
jan/26	-12,9	-11,4	-7,0	-6,8	-16,6	-7,0	-13,0
fev/26	-14,7	-15,2	-11,8	-8,9	-15,7	-12,4	-14,0
mar/26	-15,5	-17,2	-14,5	-8,9	-14,8	-15,8	-13,9

Fonte: INE

### 3. Comércio internacional de bens e serviços

#### 3.0.1 Decomposição das importações e exportações de bens: intra e extracomunitárias - Excluindo transações de trabalhos por encomenda

Estrutura geográfica das exportação de bens (%)

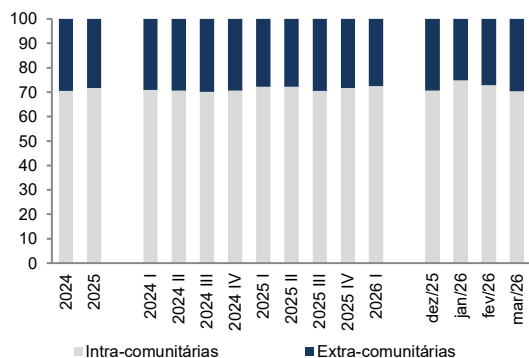

Exportações de bens por destino (VH, %)

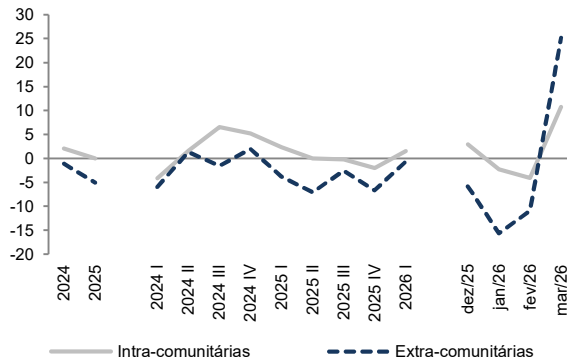

Balança de bens (M€)

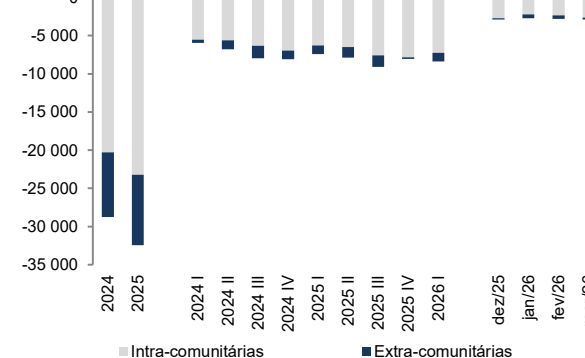

	Importações de bens					Exportações de bens					Saldo		
	Total	Intra-comunitárias		Extra-comunitárias		Total	Intra-comunitárias		Extra-comunitárias		Total	Intra-comunitárias	Extra-comunitárias
	Valor (M€)	Peso (%)	VH (%)	Peso (%)	VH (%)	Valor (M€)	Peso (%)	VH (%)	Peso (%)	VH (%)	Valor (M€)	Valor (M€)	Valor (M€)
2024	104 268	74,5	1,3	25,5	0,7	75 503	70,6	2,1	29,4	-1,1	-28 766	-20 302	-8 463
2025	106 817	76,3	4,9	23,7	-4,7	74 365	71,6	0,0	28,4	-5,1	-32 451	-23 249	-9 202
2024 I	24 839	76,1	-3,3	23,9	-11,4	18 877	70,9	-4,2	29,1	-6,0	-5 962	-5 527	-435
2024 II	26 351	73,7	0,3	26,3	-0,1	19 566	70,7	1,6	29,3	1,3	-6 785	-5 597	-1 189
2024 III	25 950	73,0	4,1	27,0	6,9	18 021	70,1	6,5	29,9	-1,6	-7 930	-6 327	-1 602
2024 IV	27 128	75,3	4,4	24,7	7,9	19 039	70,7	5,2	29,3	1,9	-8 089	-6 959	-1 129
2025 I	26 413	75,7	5,7	24,3	8,3	18 973	72,1	2,3	27,9	-3,8	-7 439	-6 301	-1 139
2025 II	27 018	75,2	4,6	24,8	-3,3	19 154	72,2	0,0	27,8	-7,1	-7 864	-6 500	-1 363
2025 III	26 949	74,9	6,5	25,1	-3,2	17 846	70,6	-0,3	29,4	-2,6	-9 103	-7 587	-1 516
2025 IV	26 437	79,4	2,9	20,6	-19,0	18 392	71,7	-2,0	28,3	-6,7	-8 045	-7 817	-228
2026 I	27 555	76,6	5,7	23,4	0,1	19 147	72,6	1,5	27,4	-0,7	-8 408	-7 223	-1 185
dez/25	8371	78,8	3,8	21,2	-20,7	5489	70,6	2,9	29,4	-5,9	-2882	-2724	-158
jan/26	8530	77,3	5,3	22,7	-5,0	5814	74,8	-2,3	25,2	-15,7	-2715	-2240	-475
fev/26	8797	76,5	0,9	23,5	-10,3	6011	72,9	-4,1	27,1	-10,9	-2786	-2347	-439
mar/26	10228	76,2	10,5	23,8	16,8	7322	70,5	10,7	29,5	25,2	-2907	-2637	-270

Fonte: INE

### 3. Comércio internacional de bens e serviços

#### 3.0.2 Decomposição das importações e exportações de serviços: intra e extracomunitárias

Estrutura geográfica da exportação de serviços (%)

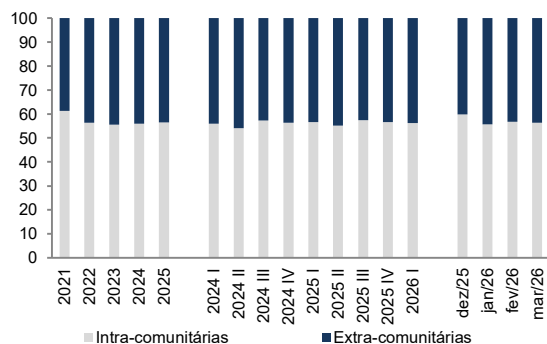

Exportações de serviços por destino (VH, %)

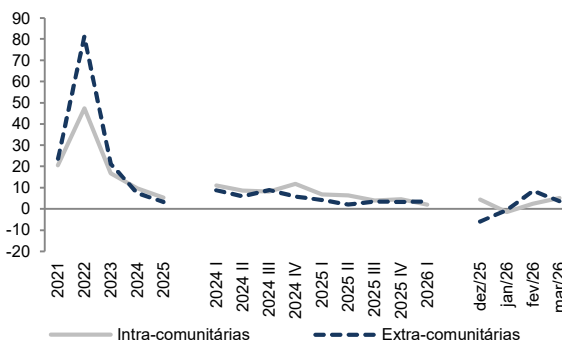

Balança de serviços (M€)

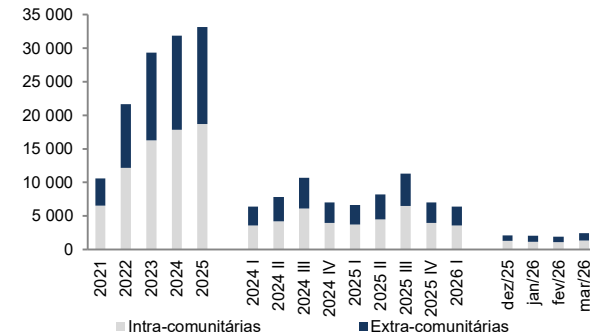

	Importações de serviços					Exportações de serviços					Saldo		
	Total	Intra-comunitárias		Extra-comunitárias		Total	Intra-comunitárias		Extra-comunitárias		Total	Intra-comunitárias	Extra-comunitárias
	Valor (M€)	Peso (%)	VH (%)	Peso (%)	VH (%)	Valor (M€)	Peso (%)	VH (%)	Peso (%)	VH (%)	Valor (M€)	Valor (M€)	Valor (M€)
2021	17 388	53,4	11,4	46,6	42,1	28 012	61,3	20,5	38,7	23,6	10 624	6 516	4 108
2022	23 322	50,6	27,0	49,4	42,3	44 960	56,3	47,4	43,7	81,2	21 638	12 191	9 448
2023	24 064	56,8	15,9	43,2	-9,8	53 365	55,5	16,9	44,5	21,0	29 301	16 254	13 047
2024	26 100	58,2	11,1	41,8	5,0	57 980	56,0	9,7	44,0	7,3	31 880	17 855	14 025
2025	27 362	58,6	5,5	41,4	3,9	60 503	56,5	5,2	43,5	3,2	33 140	18 720	14 421
2024 I	5 428	57,5	5,3	42,5	-2,2	11 832	56,0	11,0	44,0	8,8	6 405	3 588	2 817
2024 II	6 640	58,1	15,6	41,9	3,1	14 443	54,1	8,6	45,9	5,9	7 803	4 219	3 584
2024 III	7 559	58,1	12,7	41,9	14,7	18 247	57,3	8,2	42,7	8,9	10 688	6 126	4 562
2024 IV	6 473	59,0	9,8	41,0	3,3	13 458	56,3	11,8	43,7	5,8	6 984	3 932	3 052
2025 I	5 871	58,0	9,1	42,0	6,9	12 498	56,6	6,7	43,4	4,2	6 626	3 751	2 875
2025 II	6 883	58,7	4,7	41,3	2,2	15 069	55,1	6,3	44,9	2,0	8 186	4 510	3 676
2025 III	7 614	59,0	2,3	41,0	-1,4	18 943	57,4	4,0	42,6	3,6	11 329	6 504	4 824
2025 IV	6 994	58,5	7,2	41,5	9,3	13 993	56,6	4,5	43,4	3,3	6 999	3 962	3 037
2026 I	6 413	57,8	8,8	42,2	9,8	12 838	56,3	2,1	43,7	3,5	6 425	3 615	2 810
dez/25	2 523	58,4	5,4	41,6	11,9	4 633	59,8	4,5	40,2	-6,0	2 110	1 263	848
jan/26	2 100	56,4	0,4	43,6	12,7	4 151	55,6	-1,5	44,4	-0,7	2 051	1 141	910
fev/26	2 035	58,8	9,1	41,2	7,0	3 963	56,9	2,4	43,1	8,4	1 928	1 096	832
mar/26	2 278	58,1	17,3	41,9	9,5	4 724	56,3	5,1	43,7	3,6	2 445	1 377	1 068

Fonte: BdP

### 3. Comércio internacional de bens e serviços

#### 3.0.3 Intensidade tecnológica das exportações portuguesas de bens - Excluindo transações de trabalhos por encomenda

Exportação de bens tecnológicos - estrutura (%)

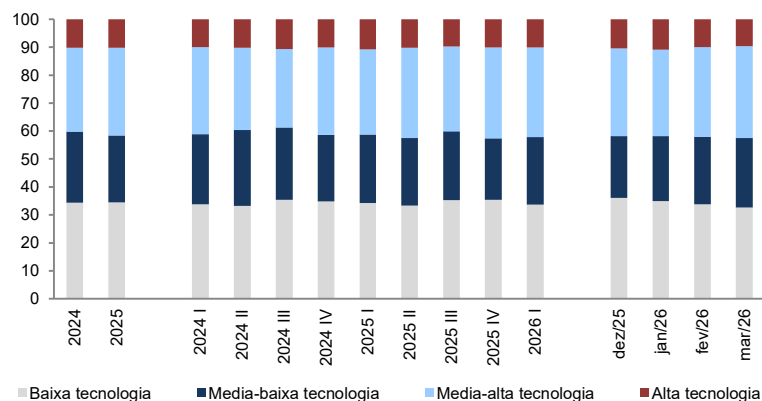

Exportação de bens tecnológicos (VH, %)

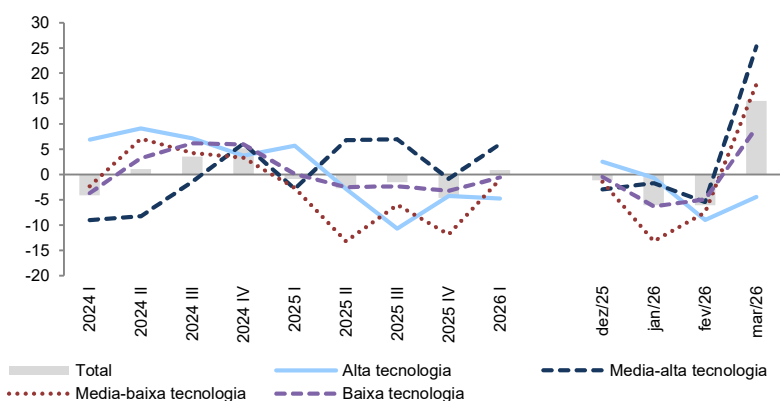

	Total		Alta tecnologia			Media-alta tecnologia			Media-baixa tecnologia			Baixa tecnologia		
	Valor (M€)	VH (%)	Valor (M€)	VH (%)	Peso (%)	Valor (M€)	VH (%)	Peso (%)	Valor (M€)	VH (%)	Peso (%)	Valor (M€)	VH (%)	Peso (%)
2024	69 457	1,3	7 126	6,7	10,3	20 826	-3,5	30,0	17 668	3,1	25,4	23 837	2,8	34,3
2025	67 745	-2,5	6 911	-3,0	10,2	21 306	2,3	31,5	16 161	-8,5	23,9	23 366	-2,0	34,5
2024 I	17 465	-4,1	1 754	6,9	10,0	5 432	-9,0	31,1	4 369	-2,3	25,0	5 910	-3,7	33,8
2024 II	17 940	1,1	1 836	9,1	10,2	5 283	-8,2	29,4	4 865	7,1	27,1	5 956	3,2	33,2
2024 III	16 479	3,6	1 756	7,1	10,7	4 622	-1,4	28,0	4 251	4,2	25,8	5 849	6,2	35,5
2024 IV	17 573	5,1	1 780	3,7	10,1	5 489	6,1	31,2	4 182	3,3	23,8	6 122	5,9	34,8
2025 I	17 303	-0,9	1 854	5,7	10,7	5 279	-2,8	30,5	4 254	-2,6	24,6	5 916	0,1	34,2
2025 II	17 458	-2,7	1 784	-2,8	10,2	5 642	6,8	32,3	4 223	-13,2	24,2	5 809	-2,5	33,3
2025 III	16 224	-1,5	1 569	-10,7	9,7	4 944	7,0	30,5	3 997	-6,0	24,6	5 715	-2,3	35,2
2025 IV	16 759	-4,6	1 705	-4,2	10,2	5 441	-0,9	32,5	3 687	-11,8	22,0	5 926	-3,2	35,4
2026 I	17 457	0,9	1 766	-4,7	10,1	5 595	6,0	32,1	4 214	-1,0	24,1	5 882	-0,6	33,7
dez/25	4 965	-1,2	519	2,5	10,4	1 557	-2,9	31,4	1 100	-1,4	22,2	1 789	-0,5	36,0
jan/26	5 271	-6,1	573	-0,7	10,9	1 633	-1,7	31,0	1 224	-13,2	23,2	1 841	-6,3	34,9
fev/26	5 493	-6,1	550	-9,0	10,0	1 760	-5,4	32,0	1 326	-7,5	24,1	1 857	-4,9	33,8
mar/26	6 692	14,6	643	-4,4	9,6	2 202	25,3	32,9	1 664	17,8	24,9	2 184	9,2	32,6

Fonte: INE

### 3. Comércio internacional de bens e serviços

#### 3.0.4 Intensidade tecnológica das importações portuguesas de bens - Excluindo transações de trabalhos por encomenda

Importação de bens tecnológicos - estrutura (%)

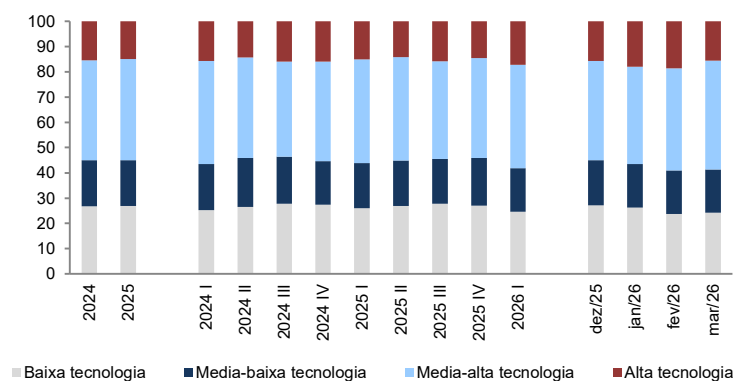

Importação de bens tecnológicos (VH, %)

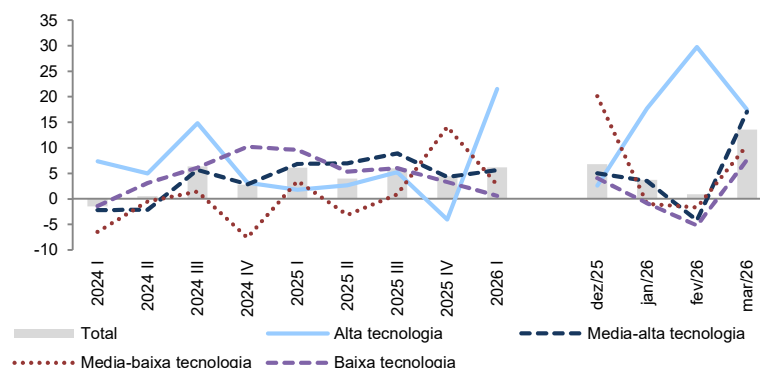

	Total		Alta tecnologia			Media-alta tecnologia			Media-baixa tecnologia			Baixa tecnologia		
	Valor (M€)	VH (%)	Valor (M€)	VH (%)	Peso (%)	Valor (M€)	VH (%)	Peso (%)	Valor (M€)	VH (%)	Peso (%)	Valor (M€)	VH (%)	Peso (%)
2024	86 957	2,0	13 439	7,4	15,5	34 308	0,9	39,5	15 953	-3,3	18,3	23 257	4,6	26,7
2025	91 399	5,1	13 616	1,3	14,9	36 609	6,7	40,1	16 534	3,6	18,1	24 639	5,9	27,0
2024 I	20 985	-1,4	3 298	7,3	15,7	8 565	-2,2	40,8	3 827	-6,5	18,2	5 295	-1,4	25,2
2024 II	22 007	0,5	3 155	5,0	14,3	8 759	-2,1	39,8	4 254	-0,5	19,3	5 839	3,1	26,5
2024 III	21 531	6,3	3 425	14,8	15,9	8 111	5,7	37,7	3 999	1,5	18,6	5 996	6,1	27,8
2024 IV	22 435	2,7	3 562	3,1	15,9	8 873	2,8	39,6	3 872	-7,6	17,3	6 128	10,2	27,3
2025 I	22 272	6,1	3 356	1,8	15,1	9 153	6,9	41,1	3 960	3,5	17,8	5 803	9,6	26,1
2025 II	22 879	4,0	3 239	2,7	14,2	9 367	6,9	40,9	4 121	-3,1	18,0	6 152	5,4	26,9
2025 III	22 830	6,0	3 604	5,2	15,8	8 834	8,9	38,7	4 035	0,9	17,7	6 358	6,0	27,8
2025 IV	23 418	4,4	3 418	-4,0	14,6	9 255	4,3	39,5	4 419	14,1	18,9	6 327	3,3	27,0
2026 I	23 649	6,2	4 078	21,5	17,2	9 666	5,6	40,9	4 067	2,7	17,2	5 838	0,6	24,7
dez/25	7 347	6,8	1 154	2,6	15,7	2 882	5,0	39,2	1 319	20,1	18,0	1 992	4,1	27,1
jan/26	7 305	3,7	1 308	17,7	17,9	2 818	3,5	38,6	1 262	-1,0	17,3	1 917	-0,8	26,2
fev/26	7 575	0,9	1 408	29,7	18,6	3 063	-4,2	40,4	1 307	-1,7	17,3	1 798	-5,2	23,7
mar/26	8 769	13,6	1 362	17,5	15,5	3 785	17,1	43,2	1 499	10,5	17,1	2 123	7,6	24,2

Fonte: INE

### 3. Comércio internacional de bens e serviços

#### 3.1.1 Exportações de bens: principais mercados - Excluindo transações de trabalhos por encomenda

Exportações de bens: principais mercados (%)

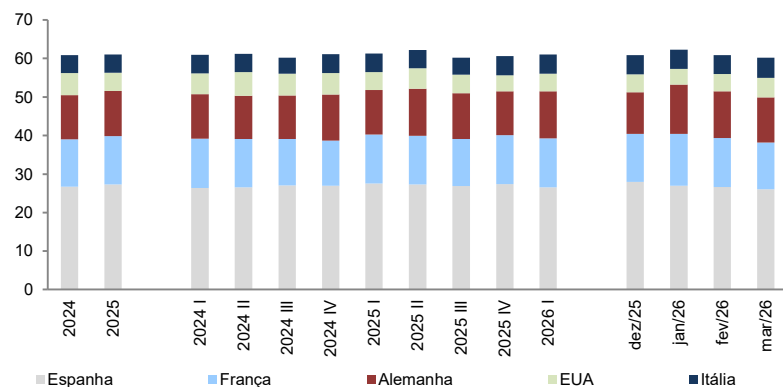

Exportações de bens: principais mercados (VH, %)

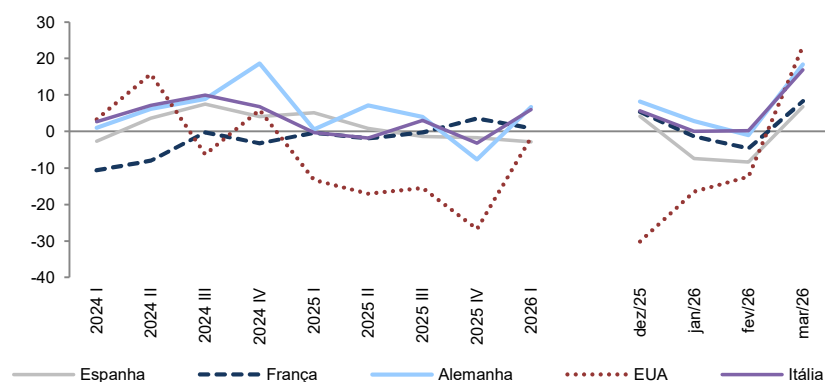

	Espanha			França			Alemanha			EUA			Itália		
	Valor (M€)	Peso (%)	VH, %	Valor (M€)	Peso (%)	VH, %	Valor (M€)	Peso (%)	VH, %	Valor (M€)	Peso (%)	VH, %	Valor (M€)	Peso (%)	VH, %
2024	20 157	26,7	3,0	9 313	12,3	-5,9	8 666	11,5	8,4	4 322	5,7	4,6	3 539	4,7	6,5
2025	20 300	27,3	0,7	9 333	12,5	0,2	8 745	11,8	0,9	3 536	4,8	-18,2	3 513	4,7	-0,8
2024 I	4 972	26,3	-2,7	2 425	12,8	-10,7	2 173	11,5	1,0	1 027	5,4	3,3	914	4,8	2,7
2024 II	5 186	26,5	3,6	2 466	12,6	-8,0	2 191	11,2	6,2	1 213	6,2	15,8	926	4,7	7,2
2024 III	4 869	27,0	7,5	2 179	12,1	-0,3	2 040	11,3	9,0	1 013	5,6	-6,3	760	4,2	10,0
2024 IV	5 130	26,9	4,1	2 243	11,8	-3,2	2 261	11,9	18,6	1 069	5,6	5,9	940	4,9	6,8
2025 I	5 226	27,5	5,1	2 417	12,7	-0,3	2 187	11,5	0,6	890	4,7	-13,3	911	4,8	-0,3
2025 II	5 228	27,3	0,8	2 419	12,6	-1,9	2 348	12,3	7,2	1 006	5,3	-17,1	909	4,7	-1,8
2025 III	4 802	26,9	-1,4	2 173	12,2	-0,3	2 122	11,9	4,0	856	4,8	-15,5	783	4,4	3,0
2025 IV	5 045	27,4	-1,7	2 324	12,6	3,6	2 088	11,4	-7,6	784	4,3	-26,7	910	4,9	-3,2
2026 I	5 077	26,5	-2,9	2 438	12,7	0,9	2 333	12,2	6,7	876	4,6	-1,6	966	5,0	6,1
dez/25	1 536	28,0	4,1	682	12,4	5,3	596	10,9	8,2	253	4,6	-30,2	273	5,0	5,6
jan/26	1 568	27,0	-7,4	784	13,5	-1,3	743	12,8	2,8	238	4,1	-16,5	291	5,0	0,0
fev/26	1 601	26,6	-8,4	762	12,7	-4,6	734	12,2	-0,9	266	4,4	-12,4	295	4,9	0,2
mar/26	1 908	26,1	6,8	892	12,2	8,3	856	11,7	18,4	372	5,1	23,4	379	5,2	16,9

Fonte: INE

### 3. Comércio internacional de bens e serviços

#### 3.1.2 Exportações de bens: principais produtos - Excluindo transações de trabalhos por encomenda

Exportações de bens: principais produtos (%)

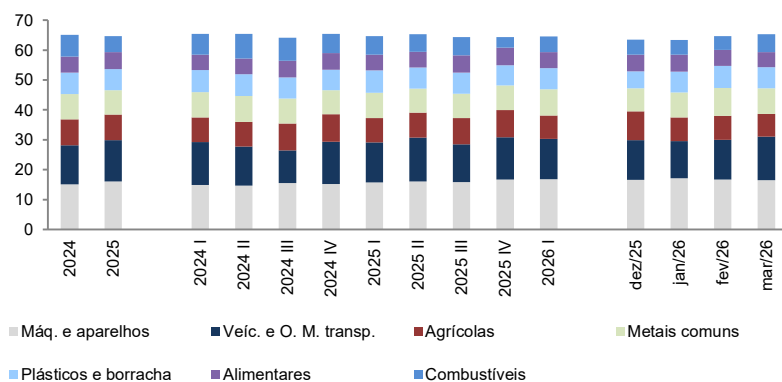

Exportações de bens: principais produtos (VH, %)

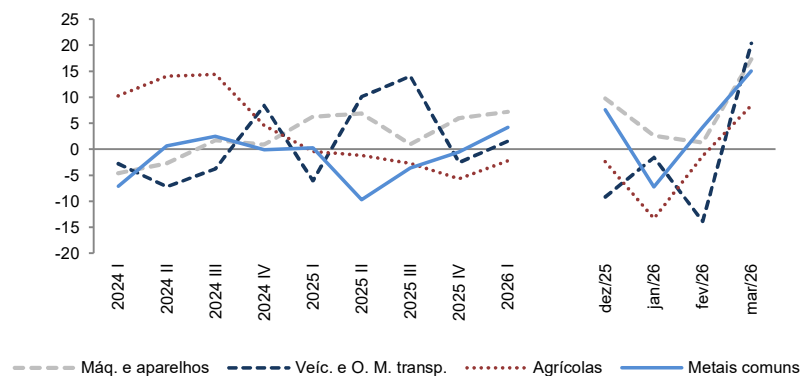

	Máq. e aparelhos		Veic. e O. M. transp.		Agrícolas		Metais comuns		Plásticos e borracha		Alimentares		Combustíveis	
	Peso (%)	VH, %	Peso (%)	VH, %	Peso (%)	VH, %	Peso (%)	VH, %	Peso (%)	VH, %	Peso (%)	VH, %	Peso (%)	VH, %
2024	15,1	-1,2	13,2	-1,4	8,6	10,5	8,4	-1,2	7,1	0,4	5,4	2,4	7,3	10,0
2025	16,1	5,0	13,8	3,1	8,5	-2,6	8,3	-3,5	7,1	-2,3	5,6	1,1	5,4	-26,5
2024 I	14,9	-4,6	14,4	-2,8	8,2	10,3	8,5	-7,1	7,3	-4,6	5,3	1,0	6,8	-3,6
2024 II	14,6	-2,7	13,1	-7,2	8,2	14,1	8,8	0,6	7,2	0,2	5,2	3,2	8,2	23,2
2024 III	15,5	1,7	11,0	-3,7	8,9	14,4	8,3	2,5	7,1	3,8	5,6	2,1	7,7	13,4
2024 IV	15,2	0,9	14,1	8,4	9,3	4,6	8,1	-0,1	6,8	3,1	5,6	3,2	6,4	7,3
2025 I	15,8	6,3	13,5	-6,1	8,1	-0,4	8,5	0,3	7,4	1,6	5,2	-0,5	6,3	-6,8
2025 II	16,0	6,9	14,8	10,1	8,3	-1,2	8,1	-9,7	7,0	-4,8	5,4	0,1	5,8	-30,9
2025 III	15,8	0,9	12,7	14,1	8,7	-2,7	8,1	-3,6	7,1	-0,5	5,8	2,2	6,1	-21,7
2025 IV	16,7	6,0	14,2	-2,6	9,0	-5,7	8,3	-0,5	6,7	-5,6	5,9	2,4	3,5	-47,0
2026 I	16,7	7,2	13,5	1,5	7,8	-2,2	8,8	4,2	7,1	-2,8	5,3	2,6	5,2	-17,2
dez/25	16,6	9,8	13,4	-9,2	9,6	-2,4	7,7	7,6	5,7	-8,3	5,6	3,3	5,0	-23,5
jan/26	17,2	2,6	12,4	-1,6	7,9	-13,3	8,4	-7,2	7,0	-12,3	5,5	-2,2	5,0	-32,3
fev/26	16,7	1,3	13,4	-13,9	8,0	-1,3	9,3	4,2	7,4	-6,1	5,3	-0,4	4,6	-34,3
mar/26	16,5	17,3	14,6	20,4	7,6	8,4	8,6	15,1	7,0	9,8	5,1	10,2	5,8	22,1

Fonte: INE

### 3. Comércio internacional de bens e serviços

#### 3.1.3 Exportações de bens: contributo dos mercados para a tvh - Excluindo transações de trabalhos por encomenda

Exportações de bens: contributos dos mercados (p.p.)

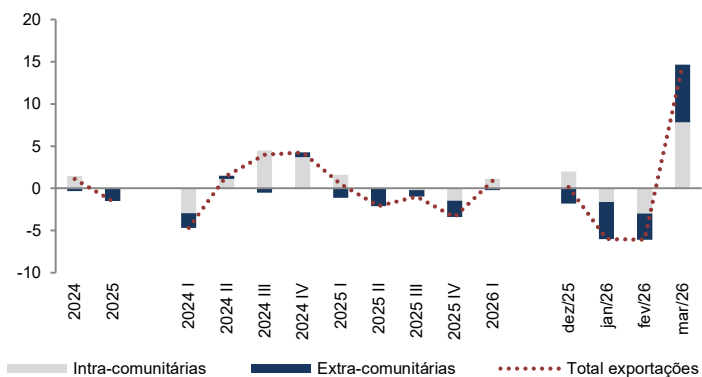

	Intra-comunitárias		Extra-comunitárias		Total exportações
	VH, %	Contr. p/ total exp. (p.p.)	VH, %	Contr. p/ total exp. (p.p.)	VH, %
2024	2,1	1,4	-1,1	-0,3	1,1
2025	0,0	0,0	-5,1	-1,5	-1,5
2024 I	-4,2	-2,9	-6,0	-1,8	-4,7
2024 II	1,6	1,1	1,3	0,4	1,5
2024 III	6,5	4,5	-1,6	-0,5	4,0
2024 IV	5,2	3,7	1,9	0,6	4,2
2025 I	2,3	1,6	-3,8	-1,1	0,5
2025 II	0,0	0,0	-7,1	-2,1	-2,1
2025 III	-0,3	-0,2	-2,6	-0,8	-1,0
2025 IV	-2,0	-1,4	-6,7	-2,0	-3,4
2026 I	1,5	1,1	-0,7	-0,2	0,9
dez/25	2,9	2,0	-5,9	-1,8	0,2
jan/26	-2,3	-1,6	-15,7	-4,4	-6,0
fev/26	-4,1	-3,0	-10,9	-3,1	-6,1
mar/26	10,7	7,8	25,2	6,8	14,6

Fonte: Banco de Portugal

### 3. Comércio internacional de bens e serviços

#### 3.2.1 Importações de bens: principais mercados - Excluindo transações de trabalhos por encomenda

Importações de bens: peso dos principais mercados (%)

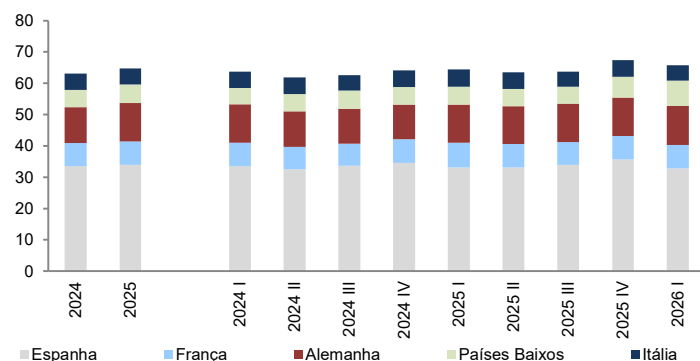

Importações de bens: principais mercados (VH, %)

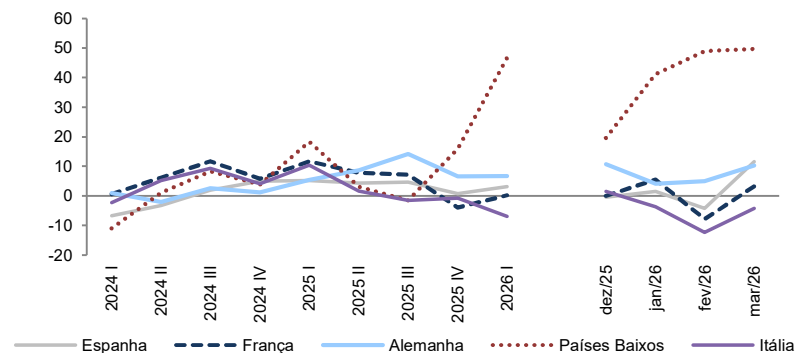

	Espanha			Alemanha			França			Países Baixos			Itália		
	Valor (M€)	Peso (%)	VH, %	Valor (M€)	Peso (%)	VH, %	Valor (M€)	Peso (%)	VH, %	Valor (M€)	Peso (%)	VH, %	Valor (M€)	Peso (%)	VH, %
2024	34 983	33,6	-0,8	11 953	11,5	0,7	7 624	7,3	5,9	5 778	5,5	0,5	5 424	5,2	3,9
2025	36 267	34,0	3,7	12 985	12,2	8,6	8 036	7,5	5,4	6 278	5,9	8,7	5 553	5,2	2,4
2024 I	8 336	33,6	-6,7	3 060	12,3	1,0	1 839	7,4	0,6	1 283	5,2	-11,0	1 309	5,3	-2,2
2024 II	8 577	32,5	-3,2	2 977	11,3	-2,0	1 884	7,1	6,2	1 465	5,6	1,1	1 394	5,3	5,2
2024 III	8 715	33,6	1,9	2 896	11,2	2,6	1 839	7,1	11,7	1 507	5,8	8,4	1 279	4,9	9,3
2024 IV	9 355	34,5	4,9	3 020	11,1	1,2	2 063	7,6	5,8	1 523	5,6	3,9	1 442	5,3	4,2
2025 I	8 769	33,2	5,2	3 225	12,2	5,4	2 052	7,8	11,6	1 518	5,7	18,3	1 445	5,5	10,4
2025 II	8 947	33,1	4,3	3 237	12,0	8,7	2 031	7,5	7,8	1 511	5,6	3,1	1 418	5,2	1,7
2025 III	9 123	33,9	4,7	3 306	12,3	14,1	1 971	7,3	7,2	1 484	5,5	-1,5	1 259	4,7	-1,6
2025 IV	9 428	35,7	0,8	3 218	12,2	6,6	1 981	7,5	-3,9	1 765	6,7	15,9	1 431	5,4	-0,8
2026 I	9 041	32,8	3,1	3 439	12,5	6,6	2 056	7,5	0,2	2 226	8,1	46,7	1 345	4,9	-6,9
dez/25	3 002	35,9	-0,4	988	11,8	10,7	632	7,6	0,0	558	6,7	19,5	433	5,2	1,5
jan/26	2 865	33,6	1,5	1 047	12,3	4,1	655	7,7	5,5	697	8,2	41,1	402	4,7	-3,7
fev/26	2 784	31,6	-4,2	1 112	12,6	4,9	641	7,3	-7,8	754	8,6	49,0	447	5,1	-12,3
mar/26	3 392	33,2	11,6	1 280	12,5	10,3	761	7,4	3,3	774	7,6	49,7	496	4,8	-4,2

Fonte: INE

### 3. Comércio internacional de bens e serviços

#### 3.2.2 Importações de bens: principais produtos - Excluindo transações de trabalhos por encomenda

Importações de bens: principais produtos (%)

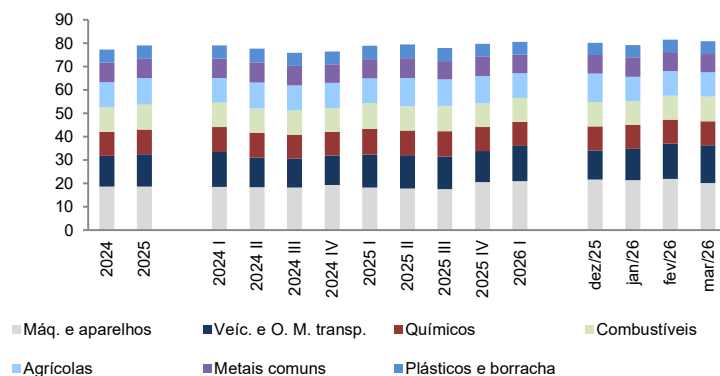

Importações de bens: principais produtos (VH, %)

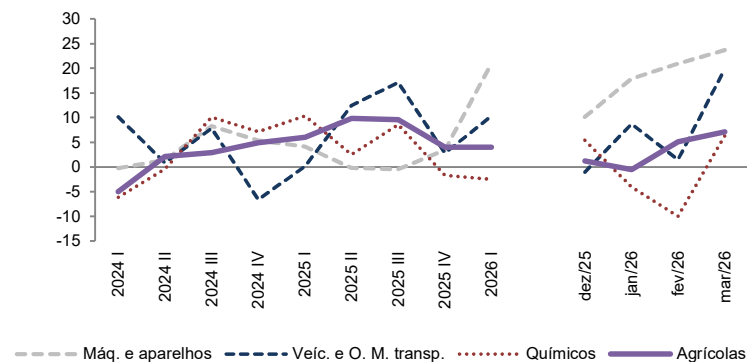

	Máq. e aparelhos		Veíc. e O. M. transp.		Agrícolas		Químicos		Combustíveis		Metais comuns		Plásticos e borracha	
	Peso (%)	VH, %	Peso (%)	VH, %	Peso (%)	VH, %	Peso (%)	VH, %	Peso (%)	VH, %	Peso (%)	VH, %	Peso (%)	VH, %
2024	18,5	3,6	13,2	2,7	10,8	1,3	10,4	2,3	11,1	-5,8	8,3	-0,3	5,7	1,3
2025	18,5	1,7	13,9	7,8	11,3	7,4	10,7	4,9	8,9	-18,1	8,3	2,2	5,7	1,8
2024 I	18,4	-0,3	15,0	10,1	10,5	-5,0	10,6	-6,2	10,2	-24,0	8,4	-8,1	5,6	-8,9
2024 II	18,2	1,4	12,9	0,8	11,1	2,1	10,5	-0,4	11,1	-0,4	8,6	-2,4	5,9	2,7
2024 III	18,2	8,3	12,3	7,8	10,8	2,9	10,3	10,1	11,9	-3,5	8,2	4,6	5,7	7,0
2024 IV	19,3	5,3	12,7	-6,6	10,8	4,9	10,1	7,1	11,0	7,7	7,9	5,8	5,4	5,2
2025 I	18,1	4,1	14,1	0,2	10,5	6,1	11,1	10,3	10,0	3,8	8,3	4,7	5,8	8,3
2025 II	17,8	-0,2	14,2	12,4	11,9	9,8	10,5	2,5	8,9	-18,4	8,5	0,8	6,0	2,5
2025 III	17,5	-0,5	13,9	17,1	11,4	9,5	10,8	8,6	9,9	-13,3	7,8	-1,4	5,5	0,2
2025 IV	20,5	3,5	13,4	2,8	11,6	4,0	10,2	-1,7	6,6	-41,3	8,5	4,7	5,4	-3,6
2026 I	21,0	20,9	15,0	10,3	10,5	4,0	10,3	-2,5	8,5	-10,8	8,1	1,7	5,4	-2,7
dez/25	21,6	10,1	12,5	-1,1	12,2	1,2	10,3	5,4	6,4	-52,3	8,0	14,5	5,2	-1,3
jan/26	21,3	17,9	13,5	8,7	10,5	-0,5	10,2	-4,0	8,8	-2,1	8,3	-3,1	5,3	-3,9
fev/26	21,9	20,9	15,1	1,5	10,4	5,1	10,3	-10,0	7,8	-31,8	8,1	-1,9	5,4	-9,5
mar/26	20,1	23,7	16,1	19,9	10,5	7,1	10,5	6,3	9,0	5,8	7,8	10,0	5,4	5,0

Fonte: INE

### 3. Comércio internacional de bens e serviços

#### 3.3.1 Exportações de serviços: principais categorias

Exportações de serviços: principais produtos (%)

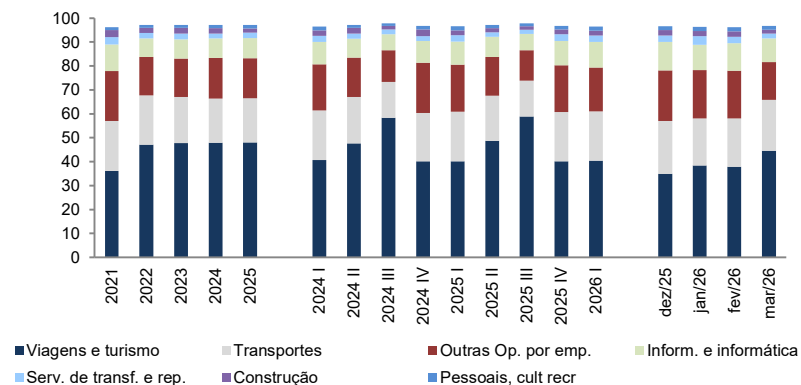

Exportações de serviços: principais produtos (VH, %)

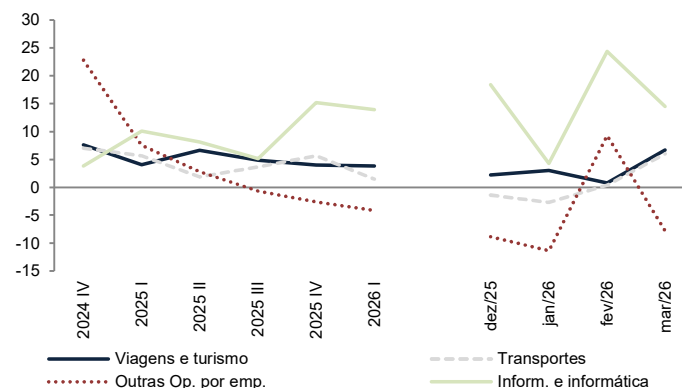

	Viagens e turismo		Transportes		Outras Op. por emp.		Inform. e informática		Serv. de transf. e rep.		Construção		Pessoais, cult recr	
	Peso (%)	VH, %	Peso (%)	VH, %	Peso (%)	VH, %	Peso (%)	VH, %	Peso (%)	VH, %	Peso (%)	VH, %	Peso (%)	VH, %
2021	36,1	30,4	20,9	16,4	20,9	20,6	11,0	41,1	3,1	-20,0	3,0	14,8	1,1	35,6
2022	47,2	109,6	20,6	57,7	16,0	23,3	7,8	14,0	2,3	15,9	2,2	18,4	1,2	64,6
2023	47,7	20,0	19,3	11,5	16,1	19,1	8,0	21,2	2,6	36,1	2,4	27,0	1,2	18,1
2024	47,9	8,9	18,5	4,0	17,1	15,4	8,1	11,1	2,1	-12,0	2,2	1,6	1,3	20,3
2025	48,1	5,0	18,5	4,2	16,6	1,5	8,6	9,7	2,2	10,5	1,8	-14,7	1,4	12,1
2024 I	40,7	14,4	20,7	-2,2	19,4	18,2	9,2	9,8	2,7	7,5	2,2	-13,7	1,6	24,1
2024 II	47,7	9,1	19,5	1,7	16,4	12,4	8,0	7,8	1,9	-24,4	2,6	14,2	1,2	19,0
2024 III	58,4	7,2	14,9	9,6	13,2	8,0	6,7	24,6	1,9	7,5	1,6	-12,0	1,0	10,7
2024 IV	40,1	7,6	20,3	7,0	20,9	22,8	9,2	3,8	2,0	-31,7	2,8	17,6	1,5	27,6
2025 I	40,1	4,1	20,7	5,7	19,7	7,5	9,6	10,1	2,7	5,5	2,1	0,3	1,6	6,2
2025 II	48,7	6,6	19,0	1,9	16,2	2,8	8,3	8,2	1,9	3,7	1,8	-26,2	1,3	13,7
2025 III	59,0	4,9	14,9	3,7	12,7	-0,7	6,8	5,1	1,8	-5,5	1,5	0,0	1,2	25,3
2025 IV	40,1	4,0	20,7	5,7	19,6	-2,7	10,2	15,2	2,7	45,2	2,0	-25,5	1,5	4,7
2026 I	40,5	3,8	20,4	1,4	18,4	-4,2	10,7	13,9	2,7	4,1	2,0	-2,6	1,7	7,0
dez/25	34,9	2,2	22,1	-1,4	21,1	-8,9	11,9	18,4	2,8	34,6	2,2	-37,2	1,6	20,8
jan/26	38,4	3,0	19,7	-2,7	20,1	-11,4	10,6	4,3	3,6	23,7	2,3	-18,4	1,6	3,3
fev/26	37,9	0,8	20,2	0,4	19,9	9,3	11,6	24,4	2,7	-15,3	2,3	16,8	1,7	2,6
mar/26	44,6	6,7	21,3	6,0	15,7	-7,8	10,0	14,5	2,0	4,4	1,6	1,7	1,6	15,0

Fonte: BdP

### 3. Comércio internacional de bens e serviços

#### 3.4.1 Importações de serviços: principais produtos

Importações de serviços: principais produtos (%)

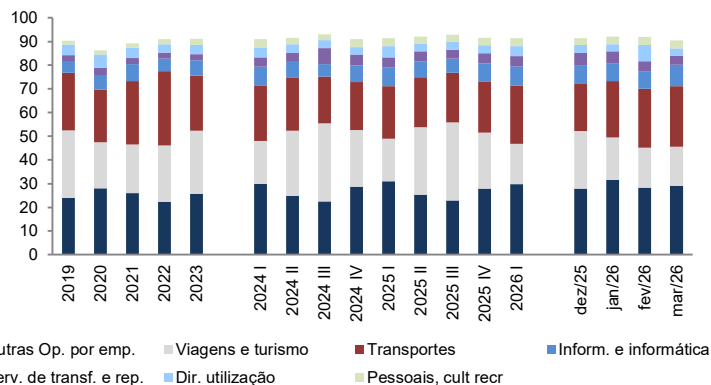

Importações de serviços: principais produtos (VH, %)

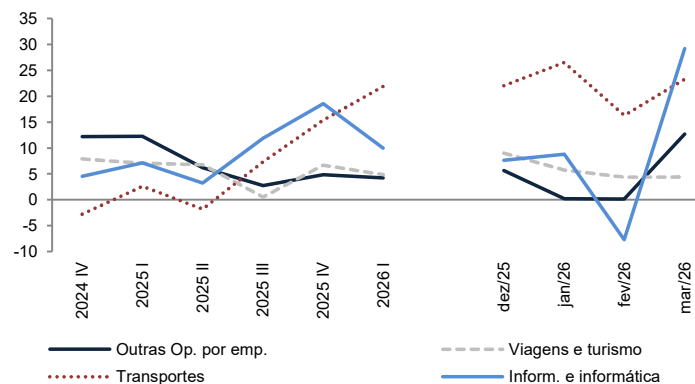

	Outras Op. por emp.		Viagens e turismo		Transportes		Inform. e informática		Serv. de transf. e rep.		Dir. utilização		Pessoais, cult recr	
	Peso (%)	VH, %	Peso (%)	VH, %	Peso (%)	VH, %	Peso (%)	VH, %	Peso (%)	VH, %	Peso (%)	VH, %	Peso (%)	VH, %
2019	23,9	16,8	28,5	11,8	24,4	5,7	4,5	8,6	2,8	14,2	4,4	6,2	1,8	9,8
2020	28,0	-8,6	19,5	-46,5	22,2	-29,0	6,2	8,2	3,1	-12,8	5,5	-3,3	1,7	-24,7
2021	25,9	14,8	20,6	30,3	26,8	49,5	7,2	43,0	2,6	1,7	4,3	-2,2	1,8	35,6
2022	22,4	15,8	23,7	54,8	31,3	57,0	5,3	-1,2	2,6	33,1	3,5	8,6	2,3	64,6
2023	25,7	18,6	26,5	15,3	23,3	-23,3	6,5	25,8	2,6	6,4	3,9	15,2	2,6	18,1
2024 I	30,0	2,9	18,0	8,4	23,3	-8,6	8,1	16,2	4,0	75,2	4,1	-18,5	3,4	24,1
2024 II	24,7	15,2	27,6	5,6	22,4	-0,2	6,7	26,6	3,7	52,8	3,7	34,3	2,7	19,0
2024 III	22,4	11,0	33,0	7,7	19,7	8,1	5,3	0,1	6,7	218,9	3,4	26,7	2,4	10,7
2024 IV	28,8	12,2	23,8	7,9	20,3	-2,8	6,9	4,5	4,8	63,3	3,1	-27,8	3,2	27,6
2025 I	31,1	12,3	17,8	7,1	22,1	2,6	8,0	7,1	4,2	11,9	4,8	26,5	3,4	6,2
2025 II	25,3	6,2	28,4	6,8	21,2	-1,8	6,6	3,2	4,2	16,5	3,2	-10,0	2,9	13,7
2025 III	22,9	2,8	32,9	0,5	21,0	7,3	5,9	11,9	3,8	-43,1	3,4	-0,4	3,0	25,3
2025 IV	27,9	4,8	23,5	6,6	21,6	15,4	7,6	18,5	4,3	-3,0	3,4	19,8	3,1	4,7
2026 I	29,7	4,2	17,1	4,8	24,7	21,9	8,1	10,0	4,3	12,5	4,3	-3,0	3,3	7,0
dez/25	27,9	5,6	24,3	9,0	20,1	22,0	7,8	7,6	5,1	5,3	3,4	52,8	2,9	20,8
jan/26	31,6	0,2	18,0	5,7	23,7	26,5	7,5	8,8	5,1	29,6	2,9	-42,3	3,2	3,3
fev/26	28,3	0,1	17,0	4,3	24,7	16,3	7,5	-7,7	4,2	16,7	6,9	58,8	3,3	2,6
mar/26	29,1	12,7	16,5	4,4	25,5	23,3	9,1	29,2	3,7	-6,5	3,1	-18,6	3,4	15,0

Fonte: BdP